



# GACETA MUNICIPAL

Gobierno de Zamora

Ayuntamiento 2024 -2027

**TOMO 16 | NÚM. 16 | 30 DE ABRIL DEL 2025**

Órgano Oficial de Publicación del Municipio de Zamora, Michoacán.  
Los reglamentos, acuerdos y demás disposiciones son de observancia obligatoria  
por el simple hecho de publicarse en esta Gaceta.

**Buen  
Gobierno**  
CIUDAD DE ZAMORA

Ciudad de las  
**y niñas  
niños**

**450 años**  
ZAMORA

Guerrero 82 Ote. Col Centro C.P. 59600 Tel. (351) 512 00 01, Zamora, Michoacán

# DIRECTORIO

## **Carlos Alberto Soto Delgado**

Presidente Municipal

## **Ma. Isabel Aguilera Verduzco**

Síndica Municipal

## **Felipe Armando Umaña Melo**

Secretario del Ayuntamiento

Responsable de la Publicación

### **REGIDORES Y COMISIONES**

Regidor Gerardo Salvador Bautista Hernández,  
Marco Jurídico y Acceso a la Información Pública,  
Transparencia y Protección de Datos Personales

Regidora Mariana Victoria Ramírez,  
Derechos Humanos, Grupos en Situación de Vulnera-  
bilidad, Mujer y Asuntos Migratorios

Regidor Eduardo Ruiz Villaseñor,  
Desarrollo Urbano y Obras Públicas, Planeación,  
Programación y Desarrollo Sustentable

Regidora Natalia Garibay Aldrete,  
Protección de los Derechos de las Niñas, Niños y Adoles-  
centes y Desarrollo Social

Regidor Álvaro Ismael García Fernández,  
Desarrollo Económico, Comercio y Trabajo

Regidora Paula Georgina Ayala Curiel,  
Educación, Cultura y Turismo

Regidor Juan del Sagrado Corazón Enriquez Zulaica,  
Juventud y Deportes

Regidora Diana Jazmín García Aguilar,  
Preservación de Sitios y Monumentos Históricos

Regidor Edgar Barush Loredó Arizaga,  
Ciencia, Tecnología e Innovación

Regidora Brenda Berenice Álvarez Armendáriz,  
Salud

Regidor Carlos Alfonso Macías Mireles,  
Medio Ambiente y Protección Animal

Regidor Joel Armando Verduzco Díaz,  
Desarrollo Rural y Agricultura

## ÍNDICE

1. VIGÉSIMA QUINTA SESIÓN ORDINARIA DEL AYUNTAMIENTO, DE FECHA 24 VEINTICUATRO DE ABRIL DE 2025 DOS MIL VEINTICINCO.

2. PUBLICACIÓN EN EL PERIODICO OFICIAL DEL GOBIERNO CONSTITUCIONAL DEL ESTADO DE MICHOACÁN DE OCAMPO. QUINTA SECCIÓN DE FECHA MIÉRCOLES 26 VEINTISEIS DE MARZO DE 2025 DOS MIL VEINTICINCO. TOMO CLXXXVII NÚM. 80. PLAN MUNICIPAL DE DESARROLLO DÉCIMA QUINTA SESIÓN ORDINARIA

3. PUBLICACIÓN EN EL PERIODICO OFICIAL DEL GOBIERNO CONSTITUCIONAL DEL ESTADO DE MICHOACÁN DE OCAMPO. SEGUNDA SECCIÓN DE FECHA MIÉRCOLES 02 DOS DE ABRIL DE 2025 DOS MIL VEINTICINCO. TOMO CLXXXVII NÚM. 85. PRESUPUESTO DE INGRESOS Y EGRESOS PARA EL EJERCICIO FISCAL 2025.

4. PUBLICACIÓN EN EL PERIODICO OFICIAL DEL GOBIERNO CONSTITUCIONAL DEL ESTADO DE MICHOACÁN DE OCAMPO. SEGUNDA SECCIÓN DE FECHA JUEVES 24 VEINTICUATRO DE ABRIL DE 2025 DOS MIL VEINTICINCO. TOMO CLXXXVIII NÚM. 1. REGLAMENTO DEL PATRIMONIO MUNICIPAL.

## 1. VIGÉSIMA QUINTA SESIÓN ORDINARIA DEL AYUNTAMIENTO, DE FECHA 24 VEINTICUATRO DE ABRIL DE 2025 DOS MIL VEINTICINCO

● ACUERDO NÚMERO 84.- POR MAYORÍA DE VOTOS DE LOS INTEGRANTES DEL AYUNTAMIENTO PRESENTES; CON EL VOTO EN CONTRA DE LA REGIDORA DIANA JAZMÍN GARCÍA AGUILAR; APROBARON EN VOTACIÓN ECONÓMICA; LA MODIFICACIÓN DEL PROGRAMA OPERATIVO ANUAL DE OBRA PÚBLICA PARA EL EJERCICIO FISCAL 2025 DOS MIL VEINTICINCO. COMISIONÁNDOSE PARA DAR SEGUIMIENTO Y CUMPLIMIENTO AL ACUERDO, AL PRESIDENTE MUNICIPAL, CARLOS ALBERTO SOTO DELGADO; A LA SÍNDICA MUNICIPAL, MA. ISABEL AGUILERA VERDUZCO; AL SECRETARIO DEL AYUNTAMIENTO, FELIPE ARMANDO UMAÑA MELO; A LA TESORERA MUNICIPAL, MA. FERNANDA GARIBAY CARREÓN; AL CONTRALOR MUNICIPAL, CÉSAR FEDERICO CORTÉS AYALA Y AL DIRECTOR DE OBRAS PÚBLICAS, SERGIO ALEJANDRO ASCENCIO PULIDO.

● ACUERDO NÚMERO 85.- POR MAYORÍA DE VOTOS DE LOS INTEGRANTES DEL AYUNTAMIENTO PRESENTES; CON LOS VOTOS EN CONTRA DE LA REGIDORA DIANA JAZMÍN GARCÍA AGUILAR Y EL REGIDOR EDGAR BARUSH LOREDO ARIZAGA; APROBARON EN VOTACIÓN ECONÓMICA; CON FUNDAMENTO EN LOS ARTÍCULOS 111, 123, 129, 130 Y 132 DE LA CONSTITUCIÓN POLÍTICA DEL ESTADO LIBRE Y SOBERANO DE MICHOACÁN DE OCAMPO; ARTÍCULO 40, FRACCIONES I, II, III, IV Y V Y 76 FRACCIÓN V DE LA LEY ORGÁNICA MUNICIPAL DEL ESTADO DE MICHOACÁN DE OCAMPO; 25, FRACCIÓN III, 32, 33, 34 Y 35 DE LA LEY DE COORDINACIÓN FISCAL; 6º PRIMER PÁRRAFO Y SU FRACCIÓN I, LOS ARTÍCULOS 46, 48, 52, 53, 54 Y 55 DE LA LEY GENERAL DE CONTABILIDAD GUBERNAMENTAL, ARTÍCULO 43 DE LA LEY DE FISCALIZACIÓN SUPERIOR Y RENDICIÓN DE CUENTAS DEL ESTADO DE MICHOACÁN DE OCAMPO, ARTÍCULO

LO 10, 26, 29, 30 Y 52 DE LA LEY DE PLANEACIÓN HACENDARIA, PRESUPUESTO, GASTO PÚBLICO, CONTABILIDAD GUBERNAMENTAL DEL ESTADO DE MICHOACÁN DE OCAMPO Y EN LOS LINEAMIENTOS PARA LA ENTREGA DE LA CUENTA PÚBLICA Y DE LOS INFORMES TRIMESTRALES DE LAS ADMINISTRACIONES PÚBLICAS MUNICIPALES, ANTE LA AUDITORÍA SUPERIOR DE MICHOACÁN, EL INFORME DE AVANCE DE LA CUENTA PÚBLICA DEL EJERCICIO FISCAL 2025 DOS MIL VEINTICINCO, CONSISTENTE EN:

A) MODIFICACIÓN DE OBJETIVOS, INDICADORES Y METAS DE LOS PROGRAMAS PRESUPUESTARIOS 2025 DOS MIL VEINTICINCO.

B) AMPLIACIONES LIQUIDAS AL PRESUPUESTO DE INGRESOS Y EGRESOS POR LA CANTIDAD DE \$5,309,197.00 (CINCO MILLONES TRESCIENTOS NUEVE MIL CIENTO NOVENTA Y SIETE PESOS 00/100 MN) Y REDUCCIONES POR LA CANTIDAD DE \$12,647,696.00 (DOCE MILLONES SEISCIENTOS CUARENTA Y SIETE MIL SEISCIENTOS NOVENTA Y SEIS PESOS 00/100 MN) RESPECTIVAMENTE AL PRESUPUESTO DE INGRESOS Y AL PRESUPUESTO DE EGRESOS DEL EJERCICIO FISCAL 2025, DERIVADOS DE LA PUBLICACIÓN DE LOS ACUERDOS DONDE SE DA A CONOCER LA METODOLOGÍA DE DISTRIBUCIÓN Y CALENDARIOS DE PAGOS DE LAS PARTICIPACIONES Y APORTACIONES FEDERALES EN INGRESOS FEDERALES Y ESTATALES POR PARTE DE LA SECRETARÍA DE FINANZAS Y ADMINISTRACIÓN DEL GOBIERNO DEL ESTADO DE MICHOACÁN DE FECHA 31 DE ENERO DE 2025.

C) PRIMER INFORME DE AVANCE TRIMESTRAL DE LA CUENTA PÚBLICA CORRESPONDIENTE AL EJERCICIO FISCAL DEL 2025, QUE INCLUYE LA INFORMACIÓN CONTABLE, PRESUPUESTAL, PROGRAMÁTICA, TRANSFERENCIAS PRESUPUESTALES COMPENSADAS Y AFECTACIÓN A RESULTADOS DE EJERCICIOS ANTERIORES, ASÍ COMO SU AUTORIZACIÓN CORRESPONDIENTE PARA QUE SEA PRESENTADA ANTE EL CON-

GRESO DEL ESTADO DE MICHOACÁN Y LA AUDITORIA SUPERIOR DE MICHOACÁN PARA EFECTOS DE SEGUIMIENTO Y CUMPLIMIENTO AL PRESENTE ACUERDO, SE COMISIONA EN EL ÁMBITO DE SUS RESPECTIVAS ATRIBUCIONES, AL PRESIDENTE MUNICIPAL, CARLOS ALBERTO SOTO DELGADO; A LA SÍNDICA MUNICIPAL, MA. ISABEL AGUILERA VERDUZCO; A LOS INTEGRANTES DE LA COMISIÓN DE HACIENDA, FINANCIAMIENTO Y PATRIMONIO MUNICIPAL; AL SECRETARIO DEL AYUNTAMIENTO, FELIPE ARMANDO UMAÑA MELO; A LA TESORERA MUNICIPAL, MA. FERNANDA GARIBAY CARREÓN Y AL CONTRALOR MUNICIPAL, CÉSAR FEDERICO CORTÉS AYALA.

● ACUERDO NÚMERO 86.- POR UNANIMIDAD DE VOTOS DE LOS INTEGRANTES DEL AYUNTAMIENTO PRESENTES; APROBARON EN VOTACIÓN ECONÓMICA; CON FUNDAMENTO EN EL ARTÍCULO 115 FRACCIÓN II DE LA CONSTITUCIÓN POLÍTICA DE LOS ESTADOS UNIDOS MEXICANOS, ASÍ COMO LOS ARTÍCULOS 64 FRACCIÓN XVII Y 68 FRACCIÓN IV DE LA LEY ORGÁNICA MUNICIPAL DEL ESTADO DE MICHOACÁN DE OCAMPO; LOS PROTOCOLOS DEL REGLAMENTO DE ORDEN Y JUSTICIA CÍVICA DE ZAMORA, MICHOACÁN; ASÍ COMO EL PROTOCOLO DE ACTUACIÓN DEL CENTRO DE DETENCIÓN MUNICIPAL DE CONFORMIDAD CON EL REGLAMENTO DE ORDEN Y JUSTICIA CÍVICA DE ZAMORA, MICHOACÁN. PARA EFECTOS DE SEGUIMIENTO Y CUMPLIMIENTO AL PRESENTE ACUERDO, SE COMISIONA EN EL ÁMBITO DE SUS RESPECTIVAS ATRIBUCIONES, AL PRESIDENTE MUNICIPAL Y PRESIDENTE DE LA COMISIÓN COLEGIADA DE GOBERNACIÓN, SEGURIDAD PÚBLICA, PROTECCIÓN CIVIL Y PARTICIPACIÓN CIUDADANA, CARLOS ALBERTO SOTO DELGADO; A LA SÍNDICA MUNICIPAL Y SECRETARÍA DE LA COMISIÓN COLEGIADA DE GOBERNACIÓN, SEGURIDAD PÚBLICA, PROTECCIÓN CIVIL Y PARTICIPACIÓN CIUDADANA, MA. ISABEL AGUILERA VERDUZCO; AL REGIDOR PRESIDENTE DE LA COMISIÓN COLEGIADA DE MARCO JURÍDICO MUNICIPAL Y

ACCESO A LA INFORMACIÓN PÚBLICA, TRANSPARENCIA Y PROTECCIÓN DE DATOS PERSONALES Y REGIDOR VOCAL DE LA COMISIÓN COLEGIADA DE GOBERNACIÓN, SEGURIDAD PÚBLICA, PROTECCIÓN CIVIL Y PARTICIPACIÓN CIUDADANA, GERARDO SALVADOR BAUTISTA HERNÁNDEZ; AL REGIDOR SECRETARIO DE LA COMISIÓN COLEGIADA DE MARCO JURÍDICO MUNICIPAL Y ACCESO A LA INFORMACIÓN PÚBLICA, TRANSPARENCIA Y PROTECCIÓN DE DATOS PERSONALES, EDUARDO RUIZ VILLASEÑOR Y A LA REGIDORA VOCAL DE LA COMISIÓN COLEGIADA DE MARCO JURÍDICO MUNICIPAL Y ACCESO A LA INFORMACIÓN PÚBLICA, TRANSPARENCIA Y PROTECCIÓN DE DATOS PERSONALES, MARIANA VICTORIA RAMÍREZ.

● ACUERDO NÚMERO 87.- POR UNANIMIDAD DE VOTOS DE LOS INTEGRANTES DEL AYUNTAMIENTO PRESENTES; APROBARON EN VOTACIÓN ECONÓMICA; CON FUNDAMENTO EN LOS ARTÍCULOS 169 Y 170 DEL REGLAMENTO DE CONSTRUCCIONES DEL AYUNTAMIENTO DE ZAMORA, MICHOACÁN; SE AUTORIZA A: JESÚS ADRIÁN ARIAS VARGAS, CON NÚMERO DE NÓMINA 8645 Y A JOHARY KAREM PINEDA HERNÁNDEZ, CON NÚMERO DE NÓMINA 10833, COMO SUPERVISORES MUNICIPALES DE OBRA, AUXILIARES DE LA DIRECCIÓN DE PLANEACIÓN, DESARROLLO URBANO Y MEDIO AMBIENTE. COMISIONÁNDOSE PARA DAR SEGUIMIENTO AL PRESENTE ACUERDO DENTRO DEL ÁMBITO DE SUS RESPECTIVAS ATRIBUCIONES, AL PRESIDENTE MUNICIPAL, CARLOS ALBERTO SOTO DELGADO; AL REGIDOR DE DESARROLLO URBANO, OBRAS PÚBLICAS, PLANEACIÓN, PROGRAMACIÓN Y DESARROLLO SUSTENTABLE, EDUARDO RUIZ VILLASEÑOR; AL SECRETARIO DEL AYUNTAMIENTO, FELIPE ARMANDO UMAÑA MELO; AL DIRECTOR DE PLANEACIÓN, DESARROLLO URBANO Y MEDIO AMBIENTE, FRANCISCO GUTIÉRREZ LEÓN Y AL DIRECTOR DE RECURSOS HUMANOS, ADRIÁN VÁZQUEZ ZAMUDIO.

2. PUBLICACIÓN EN EL PERIÓDICO OFICIAL DEL GOBIERNO CONSTITUCIONAL DEL ESTADO DE MICHOACÁN DE OCAMPO. QUINTA SECCIÓN DE FECHA MIÉRCOLES 26 VEINTISEIS DE MARZO DE 2025 DOS MIL VEINTICINCO. TOMO CLXXXVII NÚM. 80.

H. AYUNTAMIENTO CONSTITUCIONAL DE ZAMORA, MICHOACÁN

PLAN MUNICIPAL DE DESARROLLO

DÉCIMA QUINTA SESIÓN ORDINARIA

En la ciudad de Zamora, Michoacán; siendo las 11:39 once horas con treinta y nueve minutos del día 27 veintisiete de diciembre del año 2024 dos mil veinticuatro, reunidos en el recinto oficial del Ayuntamiento de esta ciudad, ubicado en el Palacio Municipal, para celebrar Sesión de Cabildo; en atención a la Convocatoria de la Décimo Quinta Sesión Ordinaria del Ayuntamiento, la presente sesión fue notificada en legal y debida forma a todos los integrantes del Ayuntamiento, por conducto del Secretario del Ayuntamiento de Zamora, Michoacán; habiendo propuesto en la convocatoria el siguiente:

#### ORDEN DEL DÍA

9.- El Presidente Municipal, Mtro. Carlos Alberto Soto Delgado, con fundamento en el capítulo XXVII de la Ley Orgánica Municipal del Estado de Michoacán de Ocampo; somete a consideración de los integrantes del Ayuntamiento, para su correspondiente aprobación, el Plan Municipal de Desarrollo 2024-2027. Para posteriormente presentarlo ante el H. Congreso del Estado de Michoacán de Ocampo y su debida publicación en el Periódico Oficial del Gobierno Constitucional del Estado de Michoacán de Ocampo. En desahogo del Noveno de los puntos del orden del día.- El Presidente Municipal, Mtro. Carlos Alberto Soto Delgado, con fundamento en el capítulo XXVII de la Ley Orgánica Municipal del Estado de Michoacán de Ocampo; somete a consideración de los integrantes del Ayuntamiento, para su correspondiente

aprobación, el Plan Municipal de Desarrollo 2024-2027. Para posteriormente presentarlo ante el H. Congreso del Estado de Michoacán de Ocampo y su debida publicación en el Periódico Oficial del Gobierno Constitucional del Estado de Michoacán de Ocampo.

● Acuerdo Número 54.- Por mayoría de votos de los Integrantes del Ayuntamiento presentes; con el voto en contra del Regidor Édgar Barush Loredó Arizaga; aprobaron en votación económica; con fundamento en el capítulo XXVII de la Ley Orgánica Municipal del Estado de Michoacán de Ocampo; el Plan Municipal de Desarrollo 2024-2027. Para posteriormente presentarlo ante el H. Congreso del Estado de Michoacán de Ocampo y se ordena su debida publicación en el Periódico Oficial del Gobierno Constitucional del Estado de Michoacán de Ocampo; para que surta los efectos legales correspondientes. Comisionándose para que den seguimiento y cumplimiento al presente Acuerdo dentro del ámbito de sus respectivas atribuciones y facultades, al Presidente Municipal, Carlos Alberto Soto Delgado; a la Síndica Municipal, Ma. Isabel Aguilera Verduzco; al Secretario del Ayuntamiento, Felipe Armando Umaña Melo y al Director de Planeación, Desarrollo Urbano y Medio Ambiente, Francisco Gutiérrez León. En uso de la voz, el Presidente Municipal, Carlos Alberto Soto Delgado, manifiesta: «Muchas gracias, no habiendo más asuntos por desahogar, me permito declarar clausurada la Décimo Quinta y última Sesión Ordinaria del año 2024 dos mil veinticuatro del Ayuntamiento de Zamora. Carlos Alberto Soto Delgado, Presidente Municipal.- Ma. Isabel Aguilera Verduzco, Síndica Municipal.- Regidores: Gerardo Salvador Bautista Hernández, Eduardo Ruiz Villaseñor, Mariana Victoria Ramírez, Natalia Garibay Aldrete, Álvaro Ismael García Fernández, Paula Georgina Ayala Curiel, Juan del Sagrado Corazón Enríquez Zulaica, Diana Jazmín García Aguilar, Edgar Barush Loredó Arizaga, Brenda Berenice Álvarez Armendáriz, Carlos Alfonso Macías Mireles, Joel Armando Verduzco Díaz.- Felipe Armando Umaña Melo, Secretario del Ayuntamiento de Zamora, Michoacán. (Firmados).





# Índice

Mensaje del Presidente Municipal	
Introducción	
Marco Jurídico.....	10
Misión.....	14
Visión.....	14
Propósito.....	14
Valores.....	15
Pilares.....	15
Decálogo.....	15
Metavalores.....	16
Directorio.....	20
Guía de uso del Plan Municipal de Desarrollo.....	21
Eje 1.....	26
Servicios Públicos	
Eje 2.....	29
Obras Públicas	
Eje 3.....	31
Ciudad de las Niñas y los Niños	
Eje 4.....	33
Medio Ambiente y Protección Animal	
Eje 5.....	35
Cultura y Turismo	
Eje 6.....	38
Seguridad, Gobierno Abierto y Digital	
Eje 7.....	41
Jóvenes y Deporte	
Eje 8.....	43
Movilidad	
ANEXOS.....	45
Proceso de Consulta y Participación Ciudadana	
Indicadores de Alineación con otros Instrumentos de Planeación	
Mecanismos de Evaluación	
Ley de Ingresos	
Presupuesto de Egresos	

## Mensaje del Presidente

Hoy les presento con orgullo el Plan Municipal de Desarrollo 2024-2027 (PMD), una herramienta fundamental que orienta nuestras acciones hacia el bienestar social y la mejora de la calidad de vida de todos los zamoranos. Este documento se fundamenta en principios claros y participativos, priorizando la inclusión, la sostenibilidad y un enfoque centrado en las personas como sujetos de derechos.

Inspirado en los 17 Objetivos de Desarrollo Sostenible (ODS) de la Agenda 20-30 de la ONU, nuestro plan refuerza el compromiso de Zamora con la igualdad de género, el respeto a los derechos humanos, la lucha contra la corrupción y la promoción de la sostenibilidad ambiental. Estos ideales globales se traducen en acciones locales diseñadas para reducir desigualdades, promover el uso responsable de los recursos naturales y construir un municipio más equitativo y resiliente.

El PMD es, además, un ejemplo de planeación participativa, uniendo las voces de la sociedad y las instituciones en un diálogo constante para garantizar que las decisiones reflejen las necesidades reales de la población. Este enfoque colaborativo nos permite priorizar a los sectores más vulnerables y apostar por un desarrollo integral que fortalezca el tejido social.

### Ejes Estratégicos del Plan

**Servicios Públicos:** Mejora y optimización de servicios básicos como agua, luz y limpieza, para garantizar calidad y generar confianza en el gobierno.

**Movilidad:** Desarrollo de infraestructura vial moderna, sostenible y accesible, mejorando la conectividad y favoreciendo el desarrollo económico.

Uso de tecnología y transparencia para eficiencia gubernamental y fortalecimiento de la seguridad pública. Medio Ambiente y Protección Animal: Programas que posicionen a Zamora como una ciudad verde, comprometida con la conservación ambiental y el cuidado de la fauna.

**Obras Públicas:** Modernización de infraestructura clave que impulse el desarrollo económico y mejore la imagen



de nuestra ciudad.

**Ciudad de los Niños y Niñas:** Espacios seguros y educativos para fomentar el desarrollo integral de la niñez zamorana. Promoción de la cultura local, fortalecimiento del turismo y mejoras en servicios de salud.

**Jóvenes y Deportes:** Fomento de actividades deportivas y programas para el desarrollo juvenil, promoviendo una juventud activa y saludable.

Este documento no solo es una guía técnica; es un llamado a la acción colectiva. Cada eje estratégico refleja nuestro compromiso de hacer de Zamora un lugar donde todas y todos puedan prosperar, con oportunidades y calidad de vida. En este periodo 2024-2027, seguimos avanzando con la convicción de que, juntos, sociedad y gobierno, lograremos construir el Zamora que soñamos: fuerte, sostenible y lleno de oportunidades para todos.

¡El futuro de nuestra ciudad está en nuestras manos!

CARLOS SOTO,  
PRESIDENTE DE LA CIUDAD DE ZAMORA



# Introducción

Conocer y entender nuestra evolución histórica es fundamental, sobre todo en la "Cuna de hombres ilustres" como es conocida Zamora.

El extenso valle en que se localiza el actual municipio de Zamora formó parte del territorio de Tziróndaro que significa "lugar de Ciénegas", a la vera del Yorecuahapundanapu, que significa según algunos: "río engendrador de lagunas" hoy Río Duero".

Según se puede vislumbrar a través de las exploraciones realizadas en El Opeño, donde se han encontrado restos de la cultura superior más antigua del occidente de México con una antigüedad de más de 1500 años antes de Cristo. En las épocas posteriores, oleadas de tecos y teotihuacanos aparecieron por ahí, y terminaron por integrarse a los habitantes anteriores de la región. Para la última etapa del siglo XV el consolidado imperio purépecha ensancha sus fronteras y llegan hasta los valles del bajo Zamorano. Ya para principios del siglo XVI, la población del Valle de Zamora estaba repartida en cinco o seis aldeas.

Con la llegada de los españoles y la posterior conquista de Michoacán, el extenso territorio de este Valle fue dado en Encomienda a Juan de Albornoz y posteriormente, se transfirió a Gonzalo de Sandoval y de éste a Peralmindez Chirinos y de éste a la corona en calidad de Corregimiento.

## La fundación de la Villa de Zamora tuvo lugar el 18 de enero de 1574.

En el valle de Tziróndaro -lugar de Ciénegas-, siendo el año de 1574, con la llegada de tres docenas de vecinos españoles, según la relación de 1743, habiendo venido de la península "60 familias, se distribuyeron 20 en Valladolid, corte y cabeza del obispado; 20 pasaron a colima" y los 20 restantes, junto con las ya vecinadas allí, erigieron a Zamora. Ya que la mayoría de las familias españolas fundadoras, eran originarias de la ciudad de Zamora, España. Por lo que dieron el mismo nombre de Zamora.

Fundación del municipio de Zamora En 1874 además de las tenencias anteriores, pertenecían al municipio de Zamora las de Jacona, Chavinda, Santiago Tangamandapio y Tarecuato. Para inicios del siglo XX el municipio estaba conformado por las tenencias de Ario, Santa Mónica y Atacheo; además se registran un total de 14 haciendas y un gran número de ranchos.

El 28 de enero de 1954 como homenaje al padre de la patria la ciudad de Zamora cambia de nombre a Zamora de Hidalgo.

Durante la época colonial, Zamora tuvo la categoría de cabecera de partido, y a su vez fue una de las 10 alcaldías o subdelegaciones que conformaban la intendencia de Valladolid de Michoacán. En 1825 la primera Constitución Política del Estado de Michoacán dividió al territorio en departamentos y partidos. El partido de Zamora fue cabecera del departamento del poniente.

De acuerdo a la primera Ley de División Territorial del Estado de 1831, Zamora adquiere el rango de Municipio y quedó conformado por su cabecera y las tenencias de Santa Mónica,

Ario y Atacheo el 10 de diciembre de 1831 y como un homenaje al padre de la patria, a la ciudad se le tituló "Zamora de Hidalgo", a partir del 17 de diciembre de 1953.

### Escudo

De acuerdo a Fernández, el escudo de armas se forma de dos cuarteres, uno con un brazo cubierto por armadura de guerrero y en el cuarter izquierdo, el escudo luce la figura artificial de una fortaleza o recinto fortificado, otro de los ornamentos exteriores del escudo, son sus lambrequines que la parte posterior y la corona real.

La leyenda FORTIS ET FIDELIS se traduce como fuerte y fiel, muchos historiadores aluden a Zamora como FORTIS IN FIDE: Fuerte en la Fe.

### Eventos destacados y presidentes / Cronología de Hechos históricos

- 1470 Los purépechas sometieron a todos los habitantes de este valle.
- 1574 18 de enero, Asiento y fundación de la villa de Zamora.
- 1745 21 de marzo, nace Benito Díaz de Gamarra, el más importante filósofo que ha dado el País.
- 1810 Don Miguel Hidalgo y Costilla, otorga el título de ciudad el 21 de noviembre.
- 1811 El 15 de enero, el realista Don Pedro Celestino Negrete, establece en esta ciudad su centro de operaciones.
- 1827-10 Se ratifica el título de ciudad, con el decreto No. de la segunda legislatura.
- 1840 Se inician trabajos de construcción del puente del Río Duero en Madero
- 1855 Tras poner en fuga las tropas del teniente Miguel Negrete, el general Santa Anna entra triunfalmente a la ciudad.
- 1879 El 16 de enero inicia el servicio de tranvía de Zamora a Jacona
- 1880 El 5 de mayo se inaugura el servicio de agua potable
- 1880 Se inaugura el rastro en la esquina de Galeana y Juárez
- 1885 Se inicia el quiosco de la plaza principal
- 1985 En febrero comenzó a funcionar el Libramiento Sur
- 1891 Se concluyó el canal zapadores o río nuevo
- 1894 Se inicia la construcción del santuario Guadalupano
- 1900 Se instala la primera planta hidroeléctrica para Zamora y Jacona
- 1904 Se inaugura el servicio telefónico entre Zamora y santa Mónica
- 1907 Se instalan los primeros teléfonos urbanos
- 1913 El 19 de enero se inauguró el teatro obrero.
- 1953 El 17 de noviembre, el Congreso de Michoacán otorga el título de Zamora de Hidalgo.
- 1920 Se prueba la primera radiodifusora
- 1920 Se inicia la venta foránea de chongos
- 1930 Se inaugura el actual panteón municipal
- 1981 Se inauguró el Mercado de Abastos de Zamora
- 1981 Se inauguró la biblioteca tipo municipal "Fray Manuel Martínez de Navarrete"
- 1984 Se inician trabajos del Programa de ordenación y regulación de la Zona Conurbada de Zamora y Jacona, en 1993 se formaliza con el Decreto de conurbación de ambos municipios, se inició revisión en 1998 y concluyó en 2000.
- 1988 El 27 de agosto se inauguró alumbrado público en la calzada Zamora-Jacona, por obra bipartita.
- 2008 Se aprueba el primer Programa de Desarrollo Urbano municipal de Zamora, 2008-2028, vigente a la fecha.



#### Cronología de Presidentes / PRESIDENTE: PERIODO

- Juan Gutiérrez Flores 1939-1940
- Everardo Dueñas Contreras 1941
- Manuel Ayala 1941
- Enrique Cacho Ruiz 1943
- Vicente Pérez 1944-1945
- Rubén Silva 1945
- Lic. Vicente Chávez Chávez 1945
- Lic. Vicente Chávez Chávez 1947
- Francisco Cristóbal Ruiz 1947-1949
- Dr. José Gutiérrez Mejía 1950
- Luis Godínez Del Río 1951
- Manuel Ayala Alfaro 1952-1953
- Alfonso Valdez Fernández 1954
- Francisco Cristóbal Ruiz 1954
- Lic. Eleazar Noriega Reina 1955
- Francisco Cristóbal Ruiz 1956
- Luis Godínez 1957
- Manuel Ayala 1957
- Alfonso Vega Contreras 1958
- Lic. Vicente Chávez Chávez 1959
- Luis Méndez Victoria 1959
- Reynaldo Valdés Rocha 1960-1962
- Jesús García López 1963-1965
- Nicolás Gómez Garibay
- José González Ceja
- Felipe Herrera García 1966-1968
- Lic. Adolfo Ruiz Melgarejo 1969-1971
- Dr. David Guzmán Segura 1972-1974
- Dr. Carlos Negrete Mora 1975-1977
- C.P. Alberto Valdés Mendoza 1978-1980
- Dr. Vicente Villa Fernández 1981-1983
- C.P. Ignacio Peña García 1984-1986
- Arnulfo Vázquez Ramírez 1987-1989
- C.P. Ignacio Peña García 1990-1992
- Guillermo Alejandro Gómez Vega 1993-1994
- Javier Tamayo Rodríguez 1994-1995
- Julio Castellanos Ramírez 1996-1998
- Samuel Arturo Navarro Sánchez 1999-2001
- Eduardo Curiel Del Río 2002-2004
- Pablo Gutiérrez Galván 2005-2007
- José Alfonso Martínez Vázquez 2008-2011
- Rosa Hilda Abascal Rodríguez 2012-2015
- José Carlos Lugo Godínez 2015-2018
- Martín Samaguey Cárdenas 2018-2021
- Carlos Alberto Soto Delgado 2021-2024
- Carlos Alberto Soto Delgado 2024-2027

El Municipio, lugar donde cotidianamente los ciudadanos expresan sus propuestas, problemáticas y necesidades, por ello es que la Administración Pública Municipal debe convertirse en el espacio en el que, de manera preponderante, se definan las estrategias, los programas y los proyectos de desarrollo económico y social, con un enfoque de desarrollo sostenible, democracia, autonomía, desarrollo y participación que dé respuesta a las distintas demandas sociales. Por lo tanto, el Municipio deberá generar sus propios instrumentos de gobierno a fin de volver más eficiente, eficaz, oportuna y democrática la gestión del gobierno municipal.

Durante los últimos años el diseño de las políticas y estrategias para el desarrollo habían sido responsabilidad de los gobiernos, desde hace tres años esta APM ha procurado la participación de la sociedad a través de un modelo participativo en el cual se aperturan espacios para que la sociedad aporte con su percepción, al diseño de este instrumento de planeación, para el desarrollo de políticas públicas que consideren la atención de aspectos sociales, económicos, ambientales, culturales, entre otros, y fortalecer con ello la participación de la población municipal para definir cuál es la imagen futura del municipio que se quiere y establecer las acciones necesarias para su realización. Se diseña con una perspectiva que tenga como base lo social, lo económico y la participación, en el marco de un desarrollo sostenible y de estrategias democráticas que permita a la sociedad ser artífices del destino del municipio, conscientes de los problemas de su colectividad e implicados en la solución de los mismos.



Con miras a concebir un Buen Gobierno, promotor y gestor del desarrollo social y económico del municipio, el cual a través del diseño de políticas públicas, pretende atender las necesidades y problemáticas locales, con un enfoque de desarrollo sostenible y de vinculación con los planes de desarrollo Estatal y Nacional, con la Carta de la Tierra, la Agenda 2030 y sus 17 objetivos de desarrollo Sostenible, para lo cual se organizan de manera coherente los problemas y soluciones a desarrollar en el diagnóstico, pilares, ejes, objetivos y líneas de acción.

Para la elaboración de éste Plan de Desarrollo Municipal, dimos enfoque a ocho ejes, cada uno de ellos representa a grupos en común, problemáticas detectadas en el municipio y apuestas para la mejora de nuestro entorno; con el apoyo de las direcciones que se encuentran laborando dentro de la administración pública actual, estaremos cubriendo las demandas de la ciudadanía Zamora a través de las siguientes enfoques: EJE 1: Servicios Públicos; EJE 2: Obras Públicas; EJE 3: Ciudad de las Niñas y Niños; EJE 4: Medio Ambiente y Protección Animal; EJE 5: Cultura y Turismo; EJE 6: Seguridad, Gobierno Abierto y Digital; EJE 7: Jóvenes y Deporte , por último EJE 8: Movilidad.

## Marco Jurídico

La Constitución de 1917 consagró en su artículo 115 al municipio como base de la división territorial, organización política y administrativa de los estados. El 23 de diciembre de 1999 aparece en el Diario oficial de la Federación, la modificación al artículo 115, fracción I de nuestra carta magna donde se otorga reconocimiento del Ayuntamiento como ámbito de gobierno; al cambiar el párrafo que señalaba que: "cada municipio será administrado..." por el de: "cada municipio será gobernado..." Así también se amplían facultades sobre asociación de municipios y reformulación en materia de desarrollo urbano, ecología y planeación regional, con ello se fortalecen las capacidades de respuesta y desarrollo integral para la parte geográfica y política básica de la nación: el municipio, ente de gobierno más cercano a la gente.

Tradicionalmente se ha entendido que el principio de supremacía constitucional comporta el encumbramiento de la Constitución como norma fundamental del ordenamiento jurídico mexicano, lo que a su vez implica, entre otras cosas, que el resto de las normas jurídicas deben ser acordes a la misma, tanto en un sentido formal como material. Si bien este entendimiento no ha cambiado, lo que sí ha evolucionado es la configuración del conjunto de normas jurídicas respecto de las cuales puede predicarse dicha supremacía dentro de nuestro ordenamiento jurídico. Esta transformación se explica por la ampliación del catálogo de derechos humanos previsto dentro de nuestra Constitución, el cual evidentemente puede calificarse como parte del conjunto normativo que goza de esta supremacía constitucional. En este sentido, defender los derechos humanos es defender la propia Constitución.

Así, las normas de derechos humanos contenidas en tratados internacionales y en la Constitución no se relacionan entre sí en términos jerárquicos pues, una vez que un tratado es incorporado al orden jurídico, las normas de derechos humanos que éste contenga se integran al catálogo de derechos que funciona como un parámetro de regularidad constitucional, de tal suerte que dichas normas no pueden contravenir el principio de supremacía constitucional precisamente porque forman parte del conjunto normativo respecto del cual se predica la supremacía.



### 2.1 Constitución Política de los Estados Unidos Mexicanos

El artículo 25 otorga al Estado mexicano el papel rector de la economía nacional y lo responsabiliza de garantizar el desarrollo económico y social, se establece que planeará, conducirá, coordinará y orientará la actividad económica nacional. En el artículo 26 se fijan las bases del Sistema Nacional de Planeación Democrática. De esta manera, se garantiza la participación de las entidades federativas y de sus municipios en la responsabilidad definir y alcanzar los objetivos de los programas de gobierno. Por otra parte, en el artículo 115 se establecen las bases generales de organización de los municipios, las facultades y atribuciones en materia de administración y prestación de servicios; así mismo en la fracción V, señala que, en los términos de las leyes federales y estatales, los municipios están facultados en el ámbito de su competencia, para participar en la formulación de planes de desarrollo regional, y formular y aprobar planes de desarrollo urbano.

### 2.2 Ley de Planeación

- Es el ordenamiento jurídico federal que establece:
- El marco normativo para regular el ejercicio de la planeación nacional del desarrollo.
- Las bases y principios para la integración y funcionamiento del Sistema Nacional de Planeación Democrática.
- Las bases de coordinación necesaria entre la federación y los estados, incluyendo los municipios.
- Las bases de participación y consulta a la sociedad, incluyendo a los pueblos y comunidades indígenas, en la elaboración del Plan y los programas.

### 2.3 Ley General de Asentamientos Humanos, Ordenamiento Territorial y Desarrollo Urbano.

Es un ordenamiento reformulado en el 2016, de observancia general en todo el territorio nacional, que establece:

- Las bases, objetivos, principios de la planeación, regulación y gestión de los asentamientos humanos, centros de población y la ordenación territorial, con una visión de largo plazo.
- Las políticas públicas y estrategia nacional de ordenamiento territorial y desarrollo urbano que se deberán regir bajo los siguientes principios:
  1. Derecho a la ciudad.
  2. Equidad e inclusión.
  3. Derecho a la propiedad urbana.
  4. Coherencia y racionalidad.
  5. Participación democrática y transparencia
  6. Productividad y eficiencia
  7. Protección y progresividad del Espacio Público
  8. Resiliencia, seguridad urbana y riesgos.
  9. Sustentabilidad ambiental.
  10. Accesibilidad universal y movilidad
- El Sistema General de Planeación Territorial.
- Las formas de concurrencia entre órdenes de gobierno, la coordinación y concertación
- Las formas e integración de los órganos de participación ciudadana. Constitución Polí-





tica del Estado Libre y Soberano del Estado de Michoacán de Ocampo.

Respecto a la planeación del desarrollo, el artículo 129 de éste ordenamiento, establece la obligación del estado para garantizar el desarrollo integral estatal mediante el fomento del crecimiento económico, una más justa distribución de la riqueza y el ingreso de la población estatal, así como promover la participación de los sectores público, social y privado en el desarrollo económico estatal, correspondiendo al Gobierno del Estado procurar la armonía entre los sectores para cumplir con su responsabilidad social.

**Ley de Planeación del Estado de Michoacán de Ocampo Establece:**

Los objetivos de la planeación del desarrollo estatal.

- El funcionamiento del Sistema de Planeación Integral.
- Los instrumentos de coordinación y colaboración que promoverá el estado con la federación y los municipios.
- Las formas de participación democrática de los sectores sociales en las tareas de planeación. Y en el ARTICULO 33 dicta que: Los ayuntamientos del Estado elaborarán y aprobarán conforme a las bases de coordinación que se hubieren convenido con el Gobierno del Estado, los planes y programas de desarrollo municipales, sujetándose a las siguientes bases:
  - I. Los planes se harán al inicio de la gestión administrativa y se presentarán ante el Congreso del Estado, para su examen y opinión, dentro de los cuatro primeros meses, y su vigencia se circunscribirá al período constitucional que corresponda al Ayuntamiento.
  - II. Los programas tendrán una vigencia anual, excepto en los casos en que las prioridades del desarrollo determinen lo contrario, pero en ninguna circunstancia excederán del período de la gestión administrativa municipal;
  - III. Los ayuntamientos vincularán sus programas con los presupuestos de egresos correspondientes; y
  - IV. Los presidentes municipales informarán por escrito a la legislatura, sobre el avance y resultados de la ejecución de los planes de desarrollo de su municipio; podrán ser convocados por el Poder Legislativo, cuando éste aborde asuntos de su competencia en la esfera de la planeación del desarrollo.

La información a que se refiere el párrafo anterior deberá efectuarse en el mes de junio de cada año, excepto el primer año de su ejercicio.

**Código de Desarrollo Urbano del Estado de Michoacán de Ocampo**

- Establece el Sistema Estatal de Planeación del Ordenamiento Territorial y el Desarrollo Urbano Sustentable, y se reconoce como parte del Sistema Nacional de Planeación Democrática.
- Establece la Estratégica Territorial Estatal Intersectorial y los planes y/o programas de desarrollo urbano con visión de largo plazo, como sustento territorial para la formulación de la planeación económica y social en el Estado y sus municipios, para concretar los objetivos, estrategias, metas y prioridades del desarrollo, ajustándose a los criterios de ubicación espacial y las prioridades definidas en éstos.
- Considera los instrumentos de planeación y las formas y órganos de participación ciudadana.
- Determina los mecanismos de concurrencia, coordinación y concertación entre el estado y



el municipio, con autoridades federales y entre varios municipios.

- Señala las atribuciones del Ejecutivo Estatal, la Secretaría de Medio Ambiente, Cambio Climático y Desarrollo Territorial, y los Ayuntamientos.
- Establece la obligación a los Ayuntamientos de crear los Institutos Municipales de Planeación (quienes forman parte del Sistema), como instancias técnicas y profesionales, descentralizadas de la administración pública municipal, con personalidad jurídica, responsables de coordinar el proceso de planeación estratégica del desarrollo integral del municipio, con una visión de largo plazo, integrando a los sectores público, social y privado, con el propósito de mejorar la calidad de vida de sus habitantes. Ley de Planeación Hacendaria, Presupuesto, Gasto Público y Contabilidad Gubernamental del Estado de Michoacán de Ocampo Este ordenamiento, en materia de planeación y evaluación, establece:
- En su Artículo 96 La obligación de los Ayuntamientos de implementar la metodología del presupuesto basado en resultados y el sistema de Evaluación del Desempeño.
- En el Artículo 98: La obligación del Ayuntamiento de dar a conocer los resultados de la aplicación de los recursos públicos, por lo que deberá realiza la evaluación del desempeño a través de la verificación del cumplimiento de objetivos y metas, con base en indicadores estratégicos y de gestión, así como criterios generales para la realización de las evaluaciones a los programas.

#### Ámbito municipal

Ley Orgánica Municipal del Estado de Michoacán de Ocampo Actualizada, fue publicada en marzo de este 2021, este ordenamiento es de observancia para todos los municipios del estado y establece las bases generales del gobierno municipal, así como la organización y funcionamiento de la administración pública del Ayuntamiento.

#### En materia de planeación establece:

- La facultad del Ayuntamiento para participar en la planeación del desarrollo del municipio.
  - La obligación del Ayuntamiento para formular, aprobar y ejecutar el Plan Municipal de Desarrollo y los programas que tiendan a promover y fomentar las actividades económicas en el municipio y a satisfacer las necesidades de equipamiento, infraestructura urbana y servicios públicos.
  - La obligación de promover y fomentar la participación social en la planeación del desarrollo a través de la consulta pública.
  - Las bases para convenir con el Ejecutivo Estatal y Federal los programas y/o acciones de desarrollo municipal.
  - La obligación de crear e instalar el Instituto de Planeación Municipal, como un organismo consultivo, técnico y profesional que apoye la integración del plan de desarrollo municipal y los programas que se deriven, en aspectos de diagnóstico, seguimiento y evaluación.
- Bando de Gobierno Municipal y Reglamentos Municipales.

Es el ordenamiento jurídico que aprueba y publica en el Periódico Oficial del Gobierno del Estado cada Ayuntamiento, y que se encuentra vigente en su última versión desde el día 24 de septiembre de 2024, mismo que contiene la organización y composición general del municipio, territorial y poblacional, la estructura orgánica de cada ayuntamiento, las atribuciones y competencias de las dependencias y entidades municipales, así como la orientación de las políticas de la administración pública del municipio.



Así mismo, se cuenta con reglamentos que se elaboran y aprueban según sus propias necesidades. Estos ordenamientos pretenden la sana convivencia entre la sociedad y la seguridad humana de manera esencial.

La Ley orgánica vigente nos indica que se debe reglamentar al menos sobre:

- |  |  |
|--|--|
| I. Organización Administrativa;            | XV. Mercados y Centrales de Abasto;          |
| II. Participación Ciudadana;               | XVI. Comercio en la Vía Pública;             |
| III. Justicia Administrativa;              | XVII. Estacionamientos Públicos;             |
| IV. Seguridad Pública;                     | XVIII. Cementerios y Panteones;              |
| V. Protección Civil;                       | XIX. Espectáculos Públicos y Privados;       |
| VI. Tránsito;                              | XX. Horarios Comerciales;                    |
| VII. Obras Públicas y Desarrollo Urbano;   | XXI. Rastros y Expendios de Carne;           |
| VIII. Ecología;                            | XXII. Anuncios y Diversiones;                |
| IX. Salud;                                 | XXIII. Desarrollo Agropecuario;              |
| X. Deporte y Juventud;                     | XXIV. De Acceso a la Información Pública; y, |
| XI. Asistencia Social;                     | XXV. Los demás que requieran los ayunta-     |
| XII. Cultura;                              | mientos, para el cumplimiento de sus atri-   |
| XIII. Turismo;                             | buciones.                                    |
| XIV. Limpia, Recolección, Traslado, Trata- |  |
| miento y Disposición Final de Residuos;    |  |

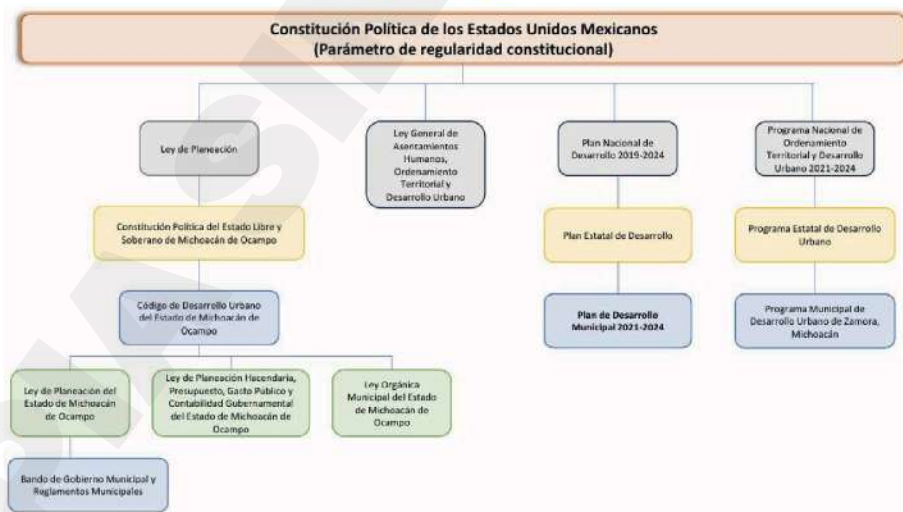





## Misión

Nuestra misión es ser un gobierno integrado por personas capaces y comprometidas, que siempre vean por el buen funcionamiento del Municipio, garantizando su conservación, así como el debido cumplimiento de sus atribuciones, como lo son el ejercer la justicia con equidad para todos los ciudadanos, garantizar el mantenimiento de la libertad, satisfacer las necesidades de la comunidad, así como todas aquellas que tengan como fin el bien común, logrando ser un gobierno humanitario y justo, para servir a la sociedad y no servirse de ella.

## Visión

El principal objetivo que tiene este gobierno es el lograr un municipio innovador, inclusivo, seguro y próspero, que ejerza e impulse políticas públicas de mediano y largo plazo para lograr cambios en la sociedad, respetando y promoviendo la ley y el estado de derecho para que genere impactos positivos en la sociedad y ser un referente nacional en materia de desarrollo sostenible en los aspectos sociales, económicos, urbanos y de movilidad, con una ciudadanía más participativa tanto en la decisión como en el esfuerzo por construirla en una mejor sociedad.

## Propósito

"Construir un Zamora familiarmente sostenible, donde la salud, la seguridad y el desarrollo humano sean la base de una comunidad feliz y resiliente, para que cada familia encuentre aquí el mejor lugar para vivir."



## Valores

- |                     |                  |
|---------------------|------------------|
| 1. Igualdad         | 6. Respeto       |
| 2. Tolerancia       | 7. Libertad      |
| 3. Diálogo          | 8. Justicia      |
| 4. Honestidad       | 9. Imparcialidad |
| 5. Responsabilidad. | 10. Lealtad      |

## Pilares

- 1 Dignidad
3. Bien Común
- 2.Solidaridad
4. Mística

## Decálogo

- |                 |                              |
|-----------------|------------------------------|
| 1. Accesible    | 6. Sostenible                |
| 2. Eficiente    | 7. Con Cohesión Social       |
| 3. Transparente | 8. Comprometido              |
| 4. Humanista    | 9. Receptivo y Participativo |
| 5. Equitativo   | 10. Respetuoso               |



# Meta-Valores

## 1.- La persona al centro (Human Centric)

El cuidado y la atención al ser humano y sus necesidades son primordiales. Todo empieza y termina en cada uno de nosotros. Merecemos ser tratados con dignidad y respeto, honrando nuestra autonomía y libertad. Sabemos que, en la medida en que ponemos a la persona al centro, fomentaremos en nuestros colaboradores que actúen de la misma manera en su entorno laboral, en su trato y atención a los ciudadanos y en su vida de manera integral. Trabajamos todos los días enfocados en fortalecer nuestro autoconcepto, desarrollo, crecimiento profesional, seguridad, integridad, balance de vida-trabajo y el bienestar físico y socioemocional de todos los colaboradores, así como en generar el mayor impacto positivo desde nuestra organización hacia las personas y la comunidad.

## 2.- Interconexión (Todos somos 1)

Todos y todo somos, parte de la misma esencia. Formamos parte de un sistema multidisciplinario, diverso e integral. Tenemos la capacidad de influir positiva o negativamente en los demás con nuestra energía, vibración, actitudes, palabras y acciones. Además de nuestros esfuerzos individuales, dependemos de las contribuciones y fortalezas de los demás, agradeciendo y celebrando sus logros y aportaciones porque nos identificamos como eslabones de una gran cadena que nos integra. Cada uno de nosotros es igualmente importantes en la labor de construir un verdadero equipo al servicio de la Comunidad. Nos comportamos con tolerancia e inclusión, entendiendo y aceptando la diversidad de opiniones, habilidades, orígenes y experiencias de cada individuo. La solidaridad, colaboración y apoyo son esenciales en nuestra manera de ser y estar en el municipio. Practicamos la comunicación asertiva para lograr el mejor entendimiento de nuestros puntos de vista, resolver diferencias y expresar nuestras necesidades e inquietudes. Evito hacer cualquier tipo de daño porque sé que lo que le hago a otro me lo estoy haciendo a mi mismo y busco siempre el bien de los demás.

## 3.- Liderazgo Trascendente (Labradores de Cultura Organizacional)

Un líder trascendente empieza trabajando en sí mismo porque sabe que desde la propia experiencia obtiene el aprendizaje, las herramientas y la credibilidad necesaria para dejar huella en los demás. Explora y utiliza diversos caminos para su autoconocimiento y auto-desarrollo. Sabe que la mejor manera de impactar a los demás es actuando con el ejemplo y hablando desde el Corazón. Delega y empodera, siempre acompañando y apoyando a su equipo y a los ciudadanos a quienes servimos. Es exigente con la excelencia y los resultados, pero siempre demuestra el qué y el cómo con su ejemplo. Empodera a su equipo para que intenten por sí mismos, asumiendo riesgos calculados. Apoya, inspira y reconoce a su equipo porque sabe que es la mejor manera de generar confianza, transmitir y moldear una cultura centrada en el Servicio. Brinda retroalimentación constructiva oportuna y también está abierto a recibirla. Entiende la responsabilidad de su rol, y toma las decisiones necesarias de cara al bien común, aun cuando estas puedan ser difíciles o impopulares. Forma y desarrolla



nuevos líderes, y se siente orgulloso cuando alguien de su equipo o comunidad trasciende también. Entiende que su principal rol, además de proveer dirección, recursos, guiar e inspirar, es ponerse al servicio de su equipo para facilitarles el trabajo, darles herramientas y sacar lo mejor de cada uno.

#### **4.- Bien Mayor (Bueno para mí, bueno para ti, bueno para todos)**

Nuestra manera de ser y estar en la organización está basada en los principios de justicia y equidad, siempre buscando el bien común, y respetando los derechos y responsabilidades de cada uno de nuestros colaboradores y ciudadanos. Entendemos que la razón principal por la que existimos como organización es para administrar recursos, proveer educación y salud, ordenar, impartir justicia, generar oportunidades y mejorar la calidad de vida de nuestra gente y de nuestro municipio, entendiendo que nos debemos todos a ello. Si logramos lo anterior, cumplimos nuestro propósito, en beneficio no solo de los colaboradores sino de nuestra población en general. Entendemos el impacto de nuestras acciones y decisiones, y por eso las sustentamos con argumentos y razones, considerando que el beneficio impacte tanto a nuestros colaboradores, sus familias, ciudadanos, medio ambiente y generaciones futuras. Queremos ir más allá, ampliar nuestra consciencia organizacional lo más posible, y adoptamos una mentalidad de ganar-ganar-ganar. Solamente así nuestra organización podrá ser sostenible en el tiempo y lograr su trascendencia. Buscamos siempre el equilibrio entre los intereses individuales y colectivos. Nos enfocamos en solucionar problemas, satisfacer necesidades y generar políticas que impacten positivamente en las familias, la sociedad y el medio ambiente. Al priorizar el bien común, logramos un municipio más sostenible, justo y solidario, en el que todas las personas puedan crecer y prosperar.

#### **5.- Integridad y Congruencia (Mi vida es mi mensaje)**

Vivo con verdad y honestidad ante mí y ante los demás. Trabajo con ética y transparencia. Actúo con responsabilidad y coherencia, entendiendo que mis actos son solo un reflejo de mis pensamientos, buscando que exista una alineación entre lo que soy, pienso, digo y hago, y como espero lo mismo de mis compañeros, expreso amablemente lo que no me parece correcto. Si ocupo un puesto o posición de poder o autoridad, lo ejerzo con responsabilidad y humildad. Asumo mis tareas con dedicación y compromiso de servir. Entiendo que la mejor manera de predicar es con el ejemplo y así construir una autoridad moral que sustente y acredite mi liderazgo trascendente. El propósito de la organización resuena en mí, lo fomento en mis compañeros, sabiendo que este es lo que nos une como equipo y lo hago realidad a través de mi trabajo de cara al ciudadano. Siento que mi trabajo está íntimamente vinculado a mi propósito y proyecto de vida. Asumo los valores de la organización como principios de convivencia y desarrollo para todos y los aplico no solo en mi trabajo sino también en mi vida cotidiana.

#### **6.- Confianza y Vulnerabilidad (Honestidad Emocional)**

Construimos puentes y vínculos fuertes partiendo de ser como verdaderamente somos, identificamos nuestras emociones y expresamos lo que verdaderamente sentimos, generando una dinámica de apertura y autenticidad. Compartimos nuestros anhelos, temores, experiencias, necesidades, éxitos, fracasos, alegrías y tristezas formando una red de contención y complicidad positiva que genera un tejido organizacional fértil y resistente basado en el respeto mutuo, la escucha activa, la empatía y la compasión. Puedo ser yo mismo con confianza, en consciencia de mis fortalezas y debilidades y los demás pueden ser



como son ante mí. Evito juicios y etiquetas, simplemente me permito y permito a los demás ser. Me manejo con discreción y asumo la responsabilidad de no divulgar información confidencial o que pueda generar daño, creando así un espacio seguro para todos. Mis opiniones y críticas son fraternas, honestas y constructivas y mi retroalimentación siempre busca aportar al bien y crecimiento de los demás.

#### **7.- Evolución y Crecimiento (Mirando hacia adelante)**

Nos asumimos en un estado evolutivo constante. Entendemos que el cambio y la incomodidad que genera es necesaria para aprender y crecer. Abiertos a nuevas formas de hacer las cosas, siempre mirando hacia adelante. No nos victimizamos, tratamos de mirar los hechos entendiendo el para qué los estamos viviendo, alzando la cara y afrontando la adversidad. Nos caemos y nos levantamos, siempre aprendiendo de los errores para capitalizarlos en formas más efectivas de operar. Fomentamos la creatividad e innovación en el día a día, e involucramos a todas nuestras áreas de servicio, con una actitud de flexibilidad y apertura a probar y experimentar para validar nuestras hipótesis. Afrontamos y contrastamos nuestras diferencias y resolvemos los conflictos de manera frontal pero amable y respetuosamente y, ya resuelto el tema lo dejamos atrás y viajamos juntos más ligeros. Entendemos que hay varias maneras para llegar al objetivo, e integramos la mayor cantidad de ideas para definir la guía de ruta. Evitamos imponer y llevar las diferencias al terreno personal, generamos discusiones sanas, escuchamos propuestas brindando argumentos para crear acuerdos. Entendemos que el cambio y los desafíos son oportunidades para crecer y fortalecernos a nosotros mismos y al municipio. Asumimos las dificultades con valentía y las transformamos en aprendizajes que nos permiten innovar y avanzar. Promovemos la creatividad y la participación tanto de los colaboradores como de los ciudadanos, fomentando el diálogo y la colaboración para generar soluciones efectivas. Miramos siempre hacia adelante, buscando un municipio flexible, resiliente y capaz de adaptarse a las necesidades cambiantes de su gente.

#### **8.- Alegría y Plenitud (La felicidad es nuestro camino)**

La felicidad no es nuestro destino, es nuestro camino. La identificamos, la sentimos y la transmitimos a través de lo que somos y de lo que hacemos. Al sentir que nuestra labor nos completa, fluimos al realizarla, la vivimos con pasión y excelencia y la hacemos con disposición y gusto. Vivimos en busca de nuestra realización personal y fomentamos la del otro. Nos gusta sonreír, somos amables con los demás, y también nos tomamos las cosas con buen humor para disfrutar más la jornada. Nos damos tiempo para pasarla bien entre compañeros, siempre con respeto para que sea divertido para todos. Disfrutamos del camino, viviendo el sano equilibrio entre cumplir nuestras responsabilidades y disfrutar el goce de ser. Mantenemos una actitud y perspectiva positivas, buscando siempre sacar lo mejor de las cosas. La alegría y la plenitud son el motor que nos impulsa a servir con pasión y excelencia. Reconocemos que el trabajo realizado con entusiasmo y una actitud positiva tiene un impacto directo en la calidad de vida de la comunidad. Nos damos tiempo para celebrar los logros, disfrutar el proceso y reconocer y aprender de los errores con optimismo. Nos enfocamos en generar bienestar y contagiar esa energía a los ciudadanos, promoviendo un municipio donde la felicidad sea el camino diario y no solo un objetivo lejano.



Zamora  
será la capital del  
occidente  
michoacano.





# Directorio

**Carlos Alberto Soto Delgado**  
Presidente Municipal

**Ma. Isabel Aguilera Verduzco**  
Síndica Municipal

**Felipe Armando Umaña Melo**  
Secretario del Ayuntamiento

## REGIDORES Y COMISIONES

Regidor Gerardo Salvador Bautista Hernández,  
Marco Jurídico y Acceso a la Información Pública,  
Transparencia y Protección de Datos Personales

Regidora Mariana Victoria Ramírez,  
Derechos Humanos, Grupos en Situación de Vulnera-  
bilidad, Mujer y Asuntos Migratorios

Regidor Eduardo Ruiz Villaseñor,  
Desarrollo Urbano y Obras Públicas, Planeación,  
Programación y Desarrollo Sustentable

Regidora Natalia Garibay Aldrete,  
Protección de los Derechos de las Niñas, Niños y Adoles-  
centes y Desarrollo Social

Regidor Álvaro Ismael García Fernández,  
Desarrollo Económico, Comercio y Trabajo

Regidora Paula Georgina Ayala Curiel,  
Educación, Cultura y Turismo

Regidor Juan del Sagrado Corazón Enriquez Zulaica,  
Juventud y Deportes

Regidora Diana Jazmín García Aguilar,  
Preservación de Sitios y Monumentos Históricos

Regidor Edgar Barush Loredó Arizaga,  
Ciencia, Tecnología e Innovación

Regidora Brenda Berenice Álvarez Armendáriz,  
Salud

Regidor Carlos Alfonso Macías Mireles,  
Medio Ambiente y Protección Animal

Regidor Joel Armando Verduzco Díaz,  
Desarrollo Rural y Agricultura



# Guía de uso del Plan Municipal de Desarrollo

El Plan Municipal de Desarrollo, está compuesto por dos tipos de contenidos, el primero es el contenido sustantivo, como lo es la misión, la visión, el propósito y los objetivos, de los cuales se desprende el contenido adjetivo contiene ocho ejes generales, que engloban las necesidades prioritarias y necesarias para el desarrollo municipal con una perspectiva del avance en los últimos tres años y una visión a mediano plazo. Los ejes desprenden Objetivos y líneas de acción. Pudiendo tener mas de un objetivo por eje y más de una acción por objetivo. Además, el Plan Municipal contiene un apartado que muestra la alineación de los ejes de desarrollo con cinco pilares principales transversales, la alineación con los objetivos de desarrollo sostenible de la agenda 2030, la carta de la tierra, el plan nacional de desarrollo y el plan integral del estado de Michoacán, para incidir en las políticas públicas no solo de la administración pública municipal, sino también del Estado y la Federación, con una perspectiva gubernamental global, desde lo local.



## ALINEACIÓN

El desarrollo sostenible es una labor que demanda la participación coordinada de los tres ordenes de gobierno con la colaboración de la sociedad civil, el rol del municipio es ofrecer mejores soluciones a los problemas a partir de sus competencias y atribuciones. La Administración Pública Municipal (APM), tiene la responsabilidad y oportunidad de implementar políticas públicas en áreas prioritarias para el desarrollo del Municipio y sus comunidades, como lo son: el acceso a agua potable y saneamiento, transporte público de calidad, vivienda adecuada, alumbrado público, regulación del uso del suelo y protección de los ecosistemas en el territorio, así como al impulsar el trabajo y el crecimiento económico local.





## OBJETIVOS DE DESARROLLO SOSTENIBLE



Con la finalidad de contar con un buen gobierno, es que el la APM a través de la planeación municipal, identifica los problemas prioritarios, el ejercicio de derechos humanos, el cuidado del medio ambiente y la promoción de un desarrollo incluyente y justo, de este modo es que focaliza los esfuerzos para contribuir al logro de los objetivos planteados en la Agenda 2030, para el Desarrollo Sostenible, conformada por 17 ODS y 169 metas específicas para su medición y monitoreo, están pensados para cumplirse hacia el año 2030. La participación de los gobiernos locales es imprescindible, ya que los gobiernos de este orden tienen una función estratégica y catalizadora para la materialización de las agendas de desarrollo al traducir los objetivos y las metas globales en acciones locales, reconociendo los 5 principios fundamentales de la Adenda 2030; Universalidad, No dejara a nadie atrás, Integridad, Alianzas mul-actor y Rendición de cuentas



El municipio libre es la base de la división territorial, de organización política y administra va de los estados de la federación, conforme a las bases del Artículo 115° de la Constitución Política de los Estados Unidos Mexicanos (CPEUM). Dicho de otra manera, los municipios son la célula política y administrativa de México, ya que cada uno cuenta con un gobierno o ayuntamiento para desempeñar sus competencias establecidas en la CPEUM, la Constitu- ción Estatal Local y las leyes que de ellas emanen.

Las Administraciones Públicas Federales, de acuerdo al artículo 2 y el quinto transitorio de la Ley de planeación, planeación deberá llevarse a cabo como un medio para el eficaz des- empeño de la responsabilidad del Estado sobre el desarrollo equitativo, incluyente, integral, sustentable y sostenible del país, con perspectiva de interculturalidad y de género, y debe- rá tender a la consecución de los fines y objetivos políticos, sociales, culturales, ambien- tales y económicos, y podrán considerar en su contenido las estrategias para el logro de los Objetivos de Desarrollo Sostenible (ODS) y sus metas, contenidos en la Agenda 2030 para el Desarrollo Sostenible. Para efectos de lo anterior, en los procesos de elaboración de los pro- yectos de dichos planes se considerarán las propuestas que, en su caso, elabore el Consejo Nacional de la Agenda 2030 para el Desarrollo Sostenible.

Por su parte el Estado de Michoacán de Ocampo de conformidad a lo dispuesto en artículo 12 fracción III, de la Ley de Planeación para el Estado de Michoacán de Ocampo, mantendrá permanente la planeación estatal y su ejecución estará basada en coordinar las acciones y esfuerzos en la planeación nacional, regional, estatal y municipal, procurando la congruen- cia de sus planes y programas con el sistema nacional de planeación.

El municipio además de procurar la planeación de desarrollo sostenible, que contribuya a objetivos superiores de los tres órdenes de gobierno, busca en las políticas públicas prote- jan los principios de la Carta de la Tierra, para el bienestar de las personas, la gran comuni- dad de vida y las generaciones futuras.





De esta forma, el marco jurídico vinculado con la materialización de la Agenda 2030 y el cumplimiento de los ODS funge como una caja de herramientas con la que el gobierno municipal se nutren de recursos legales para el ejercicio de la gestión gubernamental, la planeación, y la implementación de programas y políticas públicas paraticuladas que impacten positivamente en el bienestar de todas y todos los ciudadanos.

La inclusión de los ODS en el Plan Municipal de Desarrollo (PMD) permitirá guiar las acciones y decisiones del municipio para ejercer un buen gobierno. Para ello es importante adaptar, implementar y monitorear los ODS desde las capacidades y particularidades del contexto municipal.

PILARES	POM 2024-2027	AGENDA 2030	UR / DEPENDENCIAS/ ÁREAS
Bienestar, igualdad de género y de oportunidades	Jóvenes y deportes	1 EN LA POBREZA, 2 ENERGÍA LIMPIA, 3 SALUD Y BIENESTAR, 4 EDUCACIÓN DE CALIDAD	<ul style="list-style-type: none"> <li>→ Sistema para el Desarrollo Integral de la Familia (DIF)</li> <li>→ Dirección de Salud</li> <li>→ SPINSA</li> <li>→ Dirección de Desarrollo Social</li> <li>→ Dirección de Educación Física</li> <li>→ Dirección de Deportes</li> <li>→ Dirección de Juventud</li> <li>→ Instituto Municipal de la Mujer</li> </ul>
	Ciudad de las niñas y de los niños	5 EQUIDAD DE GÉNERO, 6 AGUA LIMPIA Y LIMPIEZA, 10 REDUCCIÓN DE LAS DESIGNAIDADES	
Prosperidad	Cultura y turismo	8 TRABAJO DECENTE Y CRECIMIENTO ECONÓMICO, 9 INDUSTRIA, INNOVACIÓN E INFRAESTRUCTURA, 12 PRODUCCIÓN Y CONSUMO RESPONSABLES	<ul style="list-style-type: none"> <li>→ Desarrollo Rural y Turismo Sostenible</li> <li>→ Dirección de Patrimonio Histórico y Arqueológico</li> <li>→ Dirección de Turismo</li> <li>→ Dirección de Cultura Mayor</li> <li>→ Rectoría Municipal</li> </ul>
	Medio ambiente y protección animal		
Servicios públicos y Medioambiente	Movilidad	7 ENERGÍA LIMPIA Y ENERGÍA ASESIBLE, 11 COMUNIDADES RESILIENTES Y JUSTAS, 13 ACCIÓN POR EL CLIMA, 14 VIDA SUBMARINA	<ul style="list-style-type: none"> <li>→ DISEÑO DE TERRESTRE, URBANISMO URBANO Y VIDA AMBIENTE</li> <li>→ Dirección de Regulación y Protección Ambiental</li> <li>→ Dirección de Movilidad</li> <li>→ Dirección de Transporte</li> <li>→ Dirección de Obras Públicas</li> <li>→ Protección Civil</li> <li>→ Servicios Públicos Municipales</li> <li>→ Dirección de Participación Ciudadana</li> </ul>
	Servicios públicos	15 VIDA DE CALIDAD, 6 AGUA LIMPIA Y LIMPIEZA	<ul style="list-style-type: none"> <li>→ SANE</li> </ul>
	Obras públicas		
Estado de derecho	Seguridad, gobierno abierto y digital	16 PAZ, JUSTICIA INSTITUCIONAL Y LEY	<ul style="list-style-type: none"> <li>→ Dirección de seguridad pública y tránsito municipal</li> <li>→ Comisión participati</li> </ul>

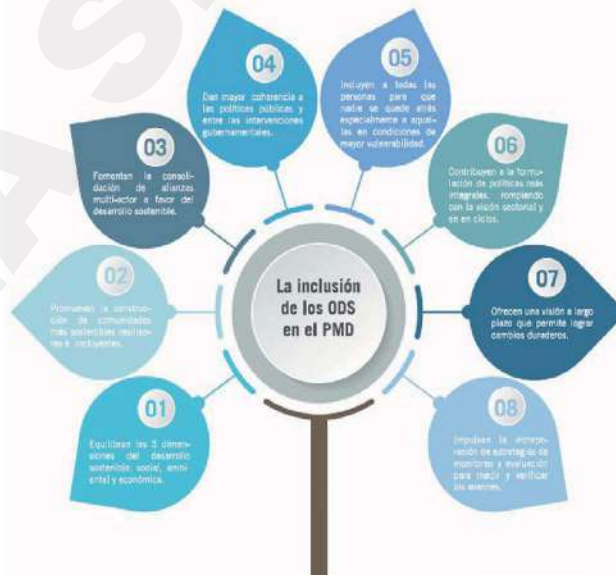

El Plan Nacional de Desarrollo establece los ejes de política pública, a partir de los cuales se determinan los objetivos nacionales, las metas y las estrategias que rigen la acción del gobierno.

A través de la alineación entre el PND y el PMD y sus programas que de éste emanan, se busca coordinar el trabajo de las dependencias de la APM, y enfocarlo a la consecución de los objetivos y metas locales y contribuir al logro de los objetivos estatales y nacionales.

Cada dependencia y entidad dentro de la Administración Pública Municipal debe tener claridad acerca de cómo contribuye al logro de lo planteado en el PMD, de manera que todos los programas cons tuyan un esfuerzo coordinado en torno a prioridades claras y estratégicas.

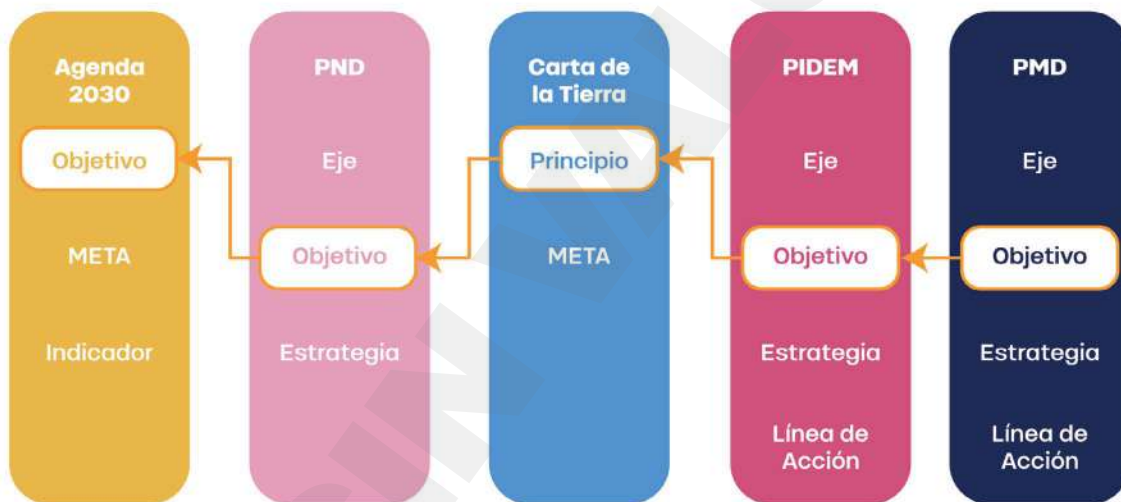



# Eje 1

## Servicios Públicos





Los servicios públicos representan una de las tareas principales de "El Municipio", consagradas en el artículo 115 de la Constitución Política de los Estados Unidos Mexicanos. Por ello el primer eje del plan municipal está enfocado en los servicios públicos, pues aunado a ser una tarea que obliga nuestra carta magna, nos encontramos en un municipio en crecimiento y desarrollo, con un aumento constante de actividades económicas importantes para la región, Estado y para el País. Y buscamos aumentar, eficientar y mejorar los servicios públicos, sobre todo reforzar y fortalecerlos con prácticas sostenibles, ambientales y asequibles.

Hoy iniciamos una nueva etapa en la historia de nuestro municipio, una etapa marcada por el compromiso de construir un presente que garanticen un futuro mejor para todos, donde los servicios públicos sean un derecho y no un privilegio, donde mejorar la calidad de vida sea nuestra principal prioridad.

Con este Plan Municipal de Desarrollo, damos un paso firme hacia la transformación de Zamora.

Un plan que nace de la escucha atenta a las necesidades de nuestra gente, que se construye con la participación de todos los sectores y que se fundamenta en principios de eficiencia, transparencia y sostenibilidad.

Sabemos que los servicios públicos son el pilar fundamental de cualquier comunidad, y una de las principales tareas del municipio, por ello, hemos diseñado un eje que nos permitirá:

- Modernizar nuestra infraestructura: Invertiremos en la mejora de las redes de agua potable, alcantarillado y drenaje, garantizando el acceso a servicios básicos de calidad.
- Promover la sostenibilidad: Impulsaremos el uso de energías renovables, la eficiencia energética y la gestión integral de los residuos, contribuyendo a la protección del medio ambiente.
- Crear espacios públicos de calidad: Rehabilitaremos parques, jardines y áreas verdes, convirtiéndolos en espacios de encuentro y recreación para todos los zamoranos.
- Fortalecer la participación ciudadana: Fomentaremos la participación de todos los sectores de la sociedad en la toma de decisiones, asegurando que el plan responda a las necesidades reales de nuestra comunidad.

Este eje no es solo un documento, es una hoja de ruta que nos guiará hacia un futuro más próspero y justo. Donde ciudadanos, organizaciones sociales, empresas y gobierno, juntos, hagamos de Zamora un municipio modelo y referente en materia de servicios públicos y que abonen a la calidad de vida.

#### **LÍNEAS DE ACCIÓN:**

##### **1.1 Aseo Público**

1.1.1 Mantener, fortalecer y mejorar el equipo y herramientas necesarias y apropiadas para la recolección y/o tratamiento de los residuos sólidos.

1.1.2 Mejorar la logística, rutas y estrategia de recolección, apoyándonos de herramientas tecnológicas que faciliten la coordinación entre el servicio de recolección y la ciudadanía.

1.1.3 Dignificación de las condiciones del personal responsable de la recolección y/o tratamiento de los residuos.





1.1.4 Mejoramiento en el tratamiento de los residuos sólidos urbanos y/o periferia municipal a través del relleno sanitario.

1.1.5 Adecuar todas las acciones al cumpliendo con la Norma Oficial Mexicana NOM-084 ECOL-1994 que regula la preservación del medio ambiente, equilibrio ecológico y mitigar los efectos contaminantes.

#### 1.2 Alumbrado Público

1.2.1 Mantenimiento puntual al suministro de energía eléctrica en la infraestructura pública que lo requiera.

1.2.2 Adecuación total de luminarias públicas con tecnología asequible y sustentable.

1.2.3 Revisión y constante mantenimiento a luminarias públicas.

1.2.4 Mejoramiento de iluminación en parques y edificios públicos.

#### 1.3 Parques y Jardines

1.3.1 Mantenimiento y dignificación en parques, edificios públicos, monumentos históricos, calzada, espacios de recreación familiar, unidades deportivas, coadyuvar en la medida de posibilidades con escuelas y avenidas de todo el municipio.

1.3.2 Arborización del municipio, se tiene como meta ciento cincuenta mil árboles en el periodo constitucional de administración.

#### 1.4 Participación Ciudadana

1.4.1 Generar a través la participación ciudadana una conciencia colectiva sobre la preservación del medio ambiente, el cuidado de los recursos y espacios públicos y la participación colectiva para el desarrollo del municipio en todos los ejes de intervención.

#### 1.5 Sistema de Agua Potable y Alcantarillado de Zamora

1.5.1 Lograr sanear el 100% de las aguas residuales del municipio.

1.5.2 Mejoramiento constante de las redes y líneas de distribución de agua potable en la zona urbana.

1.5.3 Culturización para la optimización del recurso hídrico en temporadas de estiaje.

1.5.4 Acceso al agua potable, saneamiento e higiene de toda la mancha urbana con un servicio de calidad, asequible y sustentable.

1.5.5 Continuar con la culturización del manejo óptimo del recurso del agua potable a través de visitas a escuelas públicas y privadas, colonias y comunidades.

1.5.6 Atención oportuna a fugas de agua potable.

1.5.7 Continuar con el Plan de Mejoramiento del tratamiento de aguas residuales.

1.5.8 Mejoramiento de la infraestructura apropiada para la distribución del agua potable.

# Eje 2

## Obras Públicas







El presente plan de desarrollo municipal plantea una visión transformadora para Zamora, centrada en la mejora de la infraestructura y la calidad de vida de sus habitantes. A través de una estrategia integral que conjuga inversión pública y participación ciudadana, se busca construir una ciudad más inclusiva, equitativa, integral, sostenible y próspera.

Alineado con los Objetivos de Desarrollo Sostenible y el Plan Estatal de Desarrollo, este plan prioriza la ejecución de obras de gran envergadura que impulsen el desarrollo local y regional.

Se dará especial atención a las zonas más vulnerables, mejorando su infraestructura y servicios básicos para reducir las desigualdades y fomentar la cohesión social.

Asimismo, se promoverá un modelo de gestión participativo, donde los ciudadanos sean actores clave en la definición y ejecución de los proyectos. La modalidad de obras por cooperación, en sintonía con el Plan Estatal de Desarrollo, permitirá avanzar en la urbanización de zonas estratégicas y garantizar una mayor equidad en la distribución de los beneficios del desarrollo.

En suma, este plan representa un compromiso firme con la construcción de una Zamora moderna, donde la infraestructura sea un motor de desarrollo y donde todos los habitantes tengan acceso a oportunidades y servicios de calidad.

#### LÍNEAS DE ACCIÓN:

##### 2.1 Obra Pública

2.1.1 Participación y coordinación con la Federación, el Estado y Municipios, en obras de trascendencia e impacto regional.

2.1.2 Construir en lo posible obras sostenibles.

2.1.3 Impulsar en coordinación con la ciudadanía y los tres órdenes de gobierno las obras por cooperación.

2.1.4 Obras integrales de pavimentación.

2.1.5 Continuar con las obras hídricas que mejoren la logística de escurrimiento pluvial y el drenaje.

2.1.6 Planificar y avanzar en el alumbrado público de tenencias y comunidades.

2.1.7 Remodelación de avenidas principales, acorde a la legislación aplicable.

##### 2.2 Mantenimiento Urbano

2.2.1 Mejoramiento y embellecimiento de espacios públicos.

2.2.2 Coadyuvar en el mejoramiento y equipamiento de escuelas y centros de educación.

2.2.3 Mantenimiento en inmuebles municipales.

2.2.4 Dignificación de los accesos principales al municipio.

2.2.5 Mejorar y embellecer el centro histórico.

##### 2.3 Trámites y Servicios en el Desarrollo Urbano

2.3.1 Eficientar los tramites mediante el apoyo tecnológico y la mejora regulatoria.

2.3.2 Autorización de desarrollos habitacionales apegados a principios de los acuerdos de vivienda



# Eje 3

## Ciudad de las niñas y niños





La designación de Zamora como "Ciudad de las Niñas y los Niños" representa un hito histórico en nuestro municipio. Este reconocimiento no solo es un motivo de orgullo, sino también un compromiso ineludible de seguir trabajando por el bienestar y el desarrollo integral de las niñas y los niños. Al convertirnos en una ciudad que representa un faro de esperanza para la niñez, y que prioriza los derechos de la infancia, estamos sentando las bases para un futuro más justo y equitativo. A través de este proyecto, buscamos construir un Zamora donde la participación ciudadana comience desde temprana edad, donde las voces de nuestros niños sean escuchadas y valoradas en todas las decisiones que afectan sus vidas.

Nuestra visión es clara: queremos que Zamora sea un referente a nivel nacional en materia de protección de los derechos de la infancia. Queremos que nuestros niños y niñas crezcan en un entorno seguro, saludable y estimulante, donde puedan desarrollar todo su potencial trabajando en:

- Fortalecer la participación infantil: Impulsaremos mecanismos de participación que permitan a los niños expresar sus opiniones y necesidades de manera efectiva.
- Crear espacios públicos seguros y adecuados: Invertiremos en la creación y mejora de espacios recreativos y educativos que fomenten el desarrollo integral de los niños.
- Desarrollar políticas públicas con enfoque de niñez: Trabajaremos en la formulación de políticas públicas que garanticen el cumplimiento de los derechos de la infancia.
- Sensibilizar a la comunidad: Promoveremos una cultura de respeto hacia los derechos de los niños y niñas, involucrando a familias, escuelas y organizaciones de la sociedad civil.

Un proyecto ambicioso, pero estamos convencidos de que es la inversión más importante que podemos hacer. Los niños no son solo el futuro de nuestro municipio, son nuestro presente.

#### LÍNEAS DE ACCIÓN:

##### 3.1 Fomentar la Participación Infantil en la Toma de Decisiones

3.1.1 Crear mecanismos y espacios para que los niños y niñas participen activamente en la toma de decisiones relacionadas con el urbanismo, el medio ambiente y los servicios públicos en Zamora.

3.1.2 Establecer un Consejo Municipal de Niñas y Niños que se reúna trimestralmente para discutir y proponer mejoras en la ciudad, tener ya una participación ciudadana Infantil.

3.1.3 La realización de talleres anuales en los que los niños y niñas diseñen propuestas para el desarrollo urbano.

##### 3.2 Desarrollar Espacios Públicos Adecuados

3.2.1 Diseñar y mejorar los espacios públicos para que sean seguros, accesibles y adecuados para el juego y el esparcimiento infantil, promoviendo la integración social y la actividad física.

3.2.2 Infraestructura y Espacios Públicos, integrales, inclusivos, seguros y accesibles.

##### 3.3 Fortalecer la Colaboración Interinstitucional

3.3.1 Establecer una red de colaboración entre el gobierno municipal, las instituciones educativas y las organizaciones de la sociedad civil para coordinar acciones y proyectos que beneficien a la infancia y juventud de Zamora.

3.3.2 Proyectos piloto de "Calles Amigables" en colaboración con las escuelas locales, para que nuestros niños tengan ese espacio digno de desplazamiento en sus equipos o herramientas de desplazamiento.



# Eje 4

## Medio Ambiente y Protección Animal







La crisis climática es un desafío global que exige respuestas locales urgentes. Zamora, consciente de su papel en la mitigación de este fenómeno, ha decidido dar un paso al frente y convertirse en un referente nacional en materia de sostenibilidad ambiental. Nuestro objetivo es transformar a Zamora en una "Ciudad Árbol", un espacio donde la naturaleza y el ser humano convivan en armonía. A través de una ambiciosa campaña de reforestación, buscamos recuperar áreas verdes, mejorar la calidad del aire y mitigar los efectos del cambio climático.

Esta iniciativa no solo implica plantar árboles, sino también generar conciencia en la población sobre la importancia de cuidar nuestro entorno. Promoveremos la participación ciudadana a través de campañas de educación ambiental y la creación de espacios verdes públicos.

Al convertirnos en una "Ciudad Árbol", no solo estaremos contribuyendo a la protección del medio ambiente, sino también mejorando la calidad de vida de nuestros habitantes. Los beneficios de esta iniciativa son múltiples:

- Mitigación del cambio climático: La reforestación ayudará a capturar carbono y reducir las emisiones de gases de efecto invernadero.
- Mejora de la calidad del aire: Los árboles purifican el aire y reducen la contaminación.
- Protección de la biodiversidad: Los espacios verdes son el hábitat de diversas especies de flora y fauna.
- Mejora de la salud: Los espacios verdes contribuyen a mejorar la salud física y mental de las personas.
- Embellecimiento de la ciudad: Zamora se convertirá en una ciudad más atractiva y habitable.

Esta transformación no será fácil, pero estamos convencidos de que es posible. Con el apoyo de la ciudadanía, de los gobiernos estatal y federal, y de todas las organizaciones de la sociedad civil, lograremos nuestro objetivo de convertir a Zamora en un ejemplo a seguir en materia de sostenibilidad ambiental.

#### LÍNEAS DE ACCIÓN:

##### 4.1 Medio Ambiente

4.1.1 Reproducción de ejemplares en nuestro vivero municipal.

4.1.2 Buscar la participación ciudadana para la reforestación y cuidado de los árboles plantados.

4.1.3 Plantar ciento cincuenta mil árboles en el total del periodo Constitucional de administración.

4.1.4 Campañas de concientización en escuelas públicas y privadas sobre el cuidado al medio ambiente a través de pláticas

##### 4.2 Cuidado animal

4.2.1 Reducir la sobrepoblación de perros y gatos callejeros a través de campañas de esterilización

4.2.2 Culturizar y reducir los índices del sufriendo por las inclemencias y el maltrato en animales

# Eje 5

## Cultura y Turismo







La ciudad de Zamora ha experimentado un notable crecimiento en los últimos años, consolidándose como un destino turístico de gran atractivo a nivel regional y nacional. Nuestras ricas tradiciones, nuestra arquitectura y nuestra cálida hospitalidad han convertido a Zamora en un referente cultural que atrae a visitantes de todo el mundo.

El turismo se ha erigido como uno de los pilares fundamentales de nuestra economía local, generando empleos, impulsando el desarrollo de la infraestructura turística y contribuyendo significativamente al bienestar de nuestra comunidad. Sin embargo, estamos convencidos de que aún tenemos un gran potencial por explotar, estamos convencidos que Zamora es un destino turístico con potencial para liderar el desarrollo regional.

Vamos a convertir a Zamora en un destino turístico, capaz de ser competitivo. De esta forma no solo estaremos impulsando el desarrollo económico de nuestro municipio, sino que también estaremos contribuyendo al desarrollo de la región y del Estado, esta propuesta se encuentra alineada con los objetivos del Plan Estatal de Desarrollo, que busca posicionar a Michoacán como un destino turístico de clase mundial.

La cultura, en su más amplia acepción, es el alma de un municipio. Es el conjunto de valores, creencias, costumbres, tradiciones y expresiones artísticas que definen la identidad de una comunidad y la distinguen de las demás. Más allá de ser un mero conjunto de manifestaciones artísticas, la cultura es un tejido social que cohesiona a los ciudadanos, fortalece el sentido de pertenencia y contribuye al desarrollo integral de un municipio.

Un municipio que valora y promueve su cultura está invirtiendo en su futuro. La cultura no solo enriquece el espíritu de los ciudadanos, sino que también es un motor económico de primer orden. El turismo cultural, las industrias creativas y la preservación del patrimonio son fuentes de ingresos que generan empleo y dinamizan la economía local.

Al integrar la cultura en las políticas públicas municipales, se pueden lograr múltiples beneficios.

En este sentido, es fundamental que los gobiernos municipales reconozcan la importancia de la cultura y la integren en sus políticas públicas. Esto implica destinar recursos económicos a la promoción y preservación del patrimonio cultural, fomentar la participación ciudadana en actividades culturales, apoyar a los artistas locales y crear espacios públicos que fomenten la expresión cultural.

#### LÍNEAS DE ACCIÓN:

##### 5.1 Turismo

5.1.1 Fortalecimiento de la oferta turística: Ampliaremos y diversificaremos nuestra oferta turística, poniendo énfasis en la promoción de nuestras tradiciones, nuestra gastronomía y nuestros atractivos naturales.

5.1.2 Desarrollo de infraestructura turística: Invertiremos en la mejora de la infraestructura turística, como hoteles, restaurantes y servicios complementarios, garantizando así una experiencia de calidad a nuestros visitantes.

5.1.3 Promoción turística a nivel nacional e internacional: Realizaremos campañas de promoción turística en los principales mercados nacionales e internacionales, posicionando a



Zamora como un destino turístico de primer nivel.

5.1.4 Fomento de la inversión turística: Atraeremos inversiones privadas para el desarrollo de nuevos proyectos turísticos que generen empleo y riqueza.

5.1.5 Cooperación interinstitucional: Fortaleceremos la colaboración con los gobiernos estatal y federal, así como con otras instituciones, para impulsar el desarrollo turístico de Zamora.

## 5.2 Cultura

5.2.1 Fortalecimiento de la identidad: La promoción de las tradiciones y costumbres locales refuerza el sentido de pertenencia de los ciudadanos y contribuye a construir una identidad colectiva más sólida.

5.2.2 Desarrollo económico: La cultura puede convertirse en un motor de desarrollo económico al generar empleos, atraer inversiones y promover el turismo.

5.2.3 Cohesión social: La participación en actividades culturales fomenta la convivencia, el diálogo y la inclusión social, contribuyendo a construir comunidades en cohesión y equitativas.

5.2.4 Desarrollo humano: La cultura enriquece la vida de las personas, fomentando la creatividad, la imaginación y el pensamiento crítico.

5.2.5 Preservación del patrimonio: La protección y valorización del patrimonio cultural garantiza la transmisión de la memoria colectiva a las futuras generaciones.

# Eje 6

## Seguridad, Gobierno Abierto y Digital





La seguridad debe ejercerse siempre con transversalidad, anteponiendo como primer política y acción la coordinación interinstitucional y entre los niveles de gobierno. Esto a permitido a Zamora mantener una incidencia a la baja en delitos graves como el homicidio doloso, delito que desde el 2019 comenzó a ascender, obteniendo el pico mas alto en diciembre de 2021, a partir de ahí la estrategia de coordinación entre los distintos órdenes de gobierno, ha permitido disminuir gradual y sostenidamente la incidencia, logrando romper el piso en octubre de 2024 con el número mas bajo de homicidios dolosos en los últimos seis años. Correspondiendo a lo estipulado en la agenda 2030 para promover sociedades justas, pacíficas e inclusivas, la administración 2021 - 2024 arrancó el proyecto del sistema de Justicia Cívica, estrategia que ahora consolidaremos para lograr un municipio próspero, garante de derechos humanos y adecuado a la nueva civilidad. Permitiendo que desde la Justicia Cívica, se logre evitar que las conductas antisociales escalen a delito. De esa forma se contribuye desde lo local a la construcción de paz en nuestra patria.

La presente administración tiene como uno de sus objetivos estratégicos la modernización de la gestión pública a través de la implementación de un gobierno digital. Mediante la plataforma, se busca simplificar los trámites administrativos, reducir los tiempos de respuesta y mejorar la calidad de los servicios públicos.

Esta iniciativa se alinea con los principios de transparencia, eficiencia y participación ciudadana, pilares fundamentales de una buena gobernanza. Al poner a disposición de los ciudadanos herramientas digitales para realizar trámites, consultar información y participar en procesos de toma de decisiones, se fortalece la democracia y se promueve una mayor cercanía entre el gobierno y la sociedad., que a su vez genera mayor confianza y fortalece el tejido socio institucional.

Asimismo, la digitalización de los servicios municipales contribuye a la sostenibilidad ambiental al reducir el consumo de papel y optimizar el uso de los recursos. Además, fomenta la innovación y la competitividad, posicionando a Zamora como un municipio atractivo para la inversión y el desarrollo económico.

#### LÍNEAS DE ACCIÓN:

##### 6.1 Justicia Cívica

###### 6.1.1 Consolidación del sistema Local de Justicia Cívica

6.1.2 Creación de vínculos y alianzas estratégicas con el sistema local de Justicia Cívica, que sirvan para la cumplimentación de las sanciones administrativas marcadas como; trabajo en favor de la comunidad

###### 6.1.3 Fortalecimiento de la infraestructura de Justicia Cívica

6.1.4 Realizar campañas de difusión y culturización del sistema local de Justicia Cívica en la comunidad

##### 6.2 Operatividad

6.2.1 Coordinación interinstitucional con las autoridades de los diferentes órdenes de gobierno.

###### 6.2.2 Patrullajes estratégicos e inteligentes

6.2.3 Diversificación del estado de fuerza, creando áreas estratégicas para atención puntual y objetiva en la ciudad

6.2.4 Mejorar el tiempo de respuesta a emergencias

##### 6.3 Fortalecimiento Institucional





6.3.1 Fortalecimiento del estado de fuerza en los bomberos municipales, y en elementos policiales, a fin de avanzar hacia el objetivo final de contar con 1.8 policías por cada 1000 habitantes

6.3.2 Mantenimiento y fortalecimiento del equipamiento e infraestructura policía, de emergencias y combate al fuego.

6.3.3 Capacitación a elementos operativos y administrativos tanto de seguridad como de protección civil y bomberos municipales.

6.4 Proximidad Social

6.4.1 Realizar actividades de culturización con la sociedad, en escuelas y colonias a través del área de prevención del delito

6.4.1 Difundir a través de diversas campañas la cultura de la Protección Civil, con el fin de sensibilizar a la comunidad crear la cultura de la prevención

6.5 Gobierno Abierto y Digital

6.5.1 Actualización de Plataformas Digitales Municipales.

6.5.2 Modernización de trámites, servicios y consultas para que sean digitales en primera instancia.

6.5.3 Tú gobierno al alcance de un clic, reduciendo burocracias, a través de la mejora regulatoria en los diversos procesos gubernamentales.

6.5.4 Interacción digital entre usuario y ciudadano.

6.5.5 Colaboración con gobierno federal en la continuidad de la actualización de datos en la Plataforma Nacional de Transparencia.



# Eje 7

## Jóvenes y Deportes





Zamora, una ciudad con una rica tradición deportiva, ha sido cuna de grandes talentos que han trascendido fronteras. Sin embargo, el deporte va más allá de la competencia; es una herramienta fundamental para el desarrollo integral de las personas, especialmente de los jóvenes. Este ensayo explora cómo el fomento del deporte en la juventud no solo contribuye a la formación de atletas de alto rendimiento, sino que también promueve la salud, la educación, la inclusión social y el desarrollo de habilidades para la vida, sentando las bases para una sociedad más justa y equitativa.

Los jóvenes representan el futuro de nuestras sociedades. Son agentes de cambio, innovación y progreso. Al invertir en el desarrollo de la juventud, estamos invirtiendo en el futuro de nuestro municipio. El deporte, como actividad transversal, puede potenciar el desarrollo integral de los jóvenes, permitiéndoles alcanzar su máximo potencial y contribuir al bienestar de la comunidad.

#### Beneficios del Deporte para el Desarrollo Juvenil

- **Salud Física y Mental:** La práctica deportiva regular contribuye a mejorar la salud física y mental de los jóvenes, previniendo enfermedades crónicas y promoviendo el bienestar emocional.
- **Desarrollo de Habilidades:** El deporte fomenta el desarrollo de habilidades como el trabajo en equipo, la disciplina, la perseverancia, el liderazgo y la resolución de problemas, habilidades esenciales para la vida.
- **Inclusión Social:** El deporte tiene el poder de unir a las personas, superando diferencias y fomentando la convivencia pacífica. Al promover la participación de todos los jóvenes, sin importar su origen social o condición física, el deporte contribuye a la construcción de una sociedad más justa y equitativa.
- **Prevención de Conductas de Riesgo:** La práctica deportiva es una alternativa saludable a conductas de riesgo como el consumo de drogas y la violencia, al proporcionar a los jóvenes un espacio seguro para expresarse y desarrollar sus habilidades.
- **Formación Ciudadana:** El deporte fomenta valores como el respeto, la tolerancia y la solidaridad, contribuyendo a la formación de ciudadanos responsables y comprometidos con su comunidad.

#### Líneas de acción:

##### 7.1 Deporte

- 7.1.1 Rehabilitación de canchas deportivas y de usos múltiples de las unidades deportivas.
- 7.1.2 Consolidación del Consejo Municipal de Cultura Física y Deporte.
- 7.1.3 Consolidar la Escuela de Natación optimizando la infraestructura existente.
- 7.1.4 Tarjeta del Deportista.
- 7.1.5 Coadyuvar en la entrega de becas deportivas.
- 7.1.6 Continuar con la Olimpiada Municipal, como mecanismo de participación ciudadana y de fortalecimiento de la comunidad deportiva

##### 7.2 Juventud

- 7.2.1 Creación del Consejo Municipal de Juventud.
- 7.2.2 Crear el Instituto Municipal de Juventud.
- 7.2.3 Eventos de participación juvenil afines a temas particulares de participación ciudadana, recreación, cultura, educación y deporte.
- 7.2.4 Colaboración estrecha con la sociedad civil organizada a fin de ampliar la colaboración y la participación ciudadana.



# Eje 8

# Movilidad





La movilidad es un derecho fundamental que garantiza la libertad de las personas para desplazarse y participar plenamente en la vida social, económica y cultural. En este sentido, la movilidad inclusiva se erige como un imperativo moral y político que debe guiar las acciones de cualquier gobierno comprometido con el bienestar de sus ciudadanos.

En Zamora, estamos dando pasos firmes hacia la construcción de una ciudad más equitativa y accesible para todos.

Al implementar políticas públicas basadas en la nueva ley estatal y nuestro reglamento municipal, estamos no solo cumpliendo con un mandato legal, sino también con nuestro compromiso de garantizar la calidad de vida para todas las y los zamoranos.

La movilidad inclusiva va más allá de la simple adaptación de la infraestructura vial. Se trata de una transformación profunda que implica repensar la forma en que vivimos nuestras ciudades. Al hacer nuestras calles y espacios públicos más accesibles, estamos promoviendo la inclusión social, fomentando la participación ciudadana y fortaleciendo el tejido comunitario.

Beneficios de la Movilidad Inclusiva:

- **Justicia social:** Garantiza que todas las personas, sin importar sus capacidades o condiciones, tengan las mismas oportunidades de participar en la vida de la ciudad.
- **Desarrollo económico:** Fomenta la actividad económica local al facilitar el acceso a empleos, servicios y mercados.
- **Salud pública:** Promueve estilos de vida más saludables al incentivar el uso de medios de transporte activos como caminar y andar en bicicleta.
- **Sostenibilidad ambiental:** Contribuye a reducir las emisiones de gases de efecto invernadero y la congestión vehicular, mejorando la calidad del aire y el entorno urbano.
- **Desarrollo turístico:** Atrae a un mayor número de visitantes, tanto nacionales como internacionales, al ofrecer una ciudad más inclusiva y accesible.

La implementación de una movilidad inclusiva implica enfrentar diversos desafíos, como la necesidad de inversión en infraestructura, la coordinación entre diferentes actores y la sensibilización de la ciudadanía. Sin embargo, también representa una oportunidad única para transformar nuestra ciudad.

#### LÍNEAS DE ACCIÓN:

##### 8.1 Reglamentación

8.1.1 Promover y ejecutar el Reglamento de Movilidad y Seguridad Vial para el Municipio de Zamora.

8.1.2 Promover el orden prioritario de la pirámide de la movilidad

8.1.3 Reordenamiento de las rutas de transporte

##### 8.2 Equipamiento

8.2.1 Colocación de señalamientos para el control de tránsito y movilidad

8.2.2 Fortalecer la señalización horizontal y vertical

8.2.3 Renovación y sincronización de los semáforos en la ciudad

##### 8.3 Coordinación con Obras Públicas

8.3.1 Colaborar en la planeación estratégica de obras

8.3.2 Incluir y revisar la alineación de los proyectos de obras a la legislación aplicable

8.3.3 Auditorías, dictámenes y revisiones en la infraestructura urbana, para determinar la necesidad de intervenciones estratégicas que este acorde al principio de acceso a la movilidad universal



# Anexos

- Proceso de Consulta y Participación Ciudadana
- Indicadores de Alineación con otros Instrumentos de Planeación
- Mecanismos de Evaluación
- Ley de Ingresos
- Presupuesto de Egresos

**PUBLICACIÓN EN EL PERIODICO OFICIAL DEL GOBIERNO CONSTITUCIONAL DEL  
ESTADO DE MICHOACÁN DE OCAMPO. SEGUNDA SECCIÓN DE FECHA  
MIÉRCOLES 02 DOS DE ABRIL DE 2025 DOS MIL VEINTICINCO. TOMO CLXXXVII  
NÚM. 85.**

**PRESUPUESTO DE EGRESOS PARA EL EJERCICIO FISCAL 2025 DEL MUNICIPIO DE ZAMORA,  
MICHOACÁN  
DICTAMEN**

ÚNICO. Se aprueba el Presupuesto de Egresos del Municipio de Zamora, Michoacán para el Ejercicio Fiscal 2025, para quedar como sigue:

**PRESUPUESTO DE EGRESOS DEL MUNICIPIO DE ZAMORA, MICHOACÁN PARA EL EJERCICIO  
FISCAL 2025  
TÍTULO PRIMERO  
DE LAS ASIGNACIONES DEL PRESUPUESTO DE EGRESOS DEL MUNICIPIO**

**CAPÍTULO I**

**DISPOSICIONES GENERALES**

**Artículo 1.** El presente dictamen tiene por objeto regular la asignación, ejercicio, control y evaluación del gasto público municipal para el ejercicio fiscal 2025 de conformidad con los artículos 115 de la Constitución Política de los Estados Unidos Mexicanos; 111, 112, 113 y 123 fracción III de la Constitución Política del Estado libre y soberano de Michoacán de Ocampo, la Ley de Planeación Hacendaria, Presupuesto, gasto público y Contabilidad gubernamental, la Ley de Hacienda municipal del Estado de Michoacán de Ocampo, la Ley de Coordinación Fiscal, la Ley de Coordinación Fiscal del Estado de Michoacán de Ocampo, la Ley de Deuda Pública del Estado de Michoacán de Ocampo y sus Municipios, Ley de Remuneraciones de los Servidores Públicos del Estado de Michoacán de Ocampo, Ley de Fiscalización Superior del Estado de Michoacán de Ocampo, Ley de Adquisiciones, Arrendamientos y Prestación de Servicios relacionados con Bienes Muebles e Inmuebles del Estado de Michoacán de Ocampo, Ley de Obra Pública y Servicios Relacionados con la misma del Estado de Michoacán de Ocampo y sus Municipios y las demás disposiciones aplicables a la materia.

En la ejecución del gasto público de las dependencias y entidades, deberán considerar como único eje articulador el Plan Municipal de Desarrollo 2025- 2027 tomando en cuenta los compromisos, los objetivos y las metas contenidos en el mismo.

Será responsabilidad de la Tesorería Municipal y la Contraloría del Municipio, en el ámbito de sus respectivas competencias, cumplir y hacer cumplir las disposiciones establecidas en el presente dictamen, así como determinar las normas y procedimientos administrativos tendientes a armonizar, transparentar, racionalizar y llevar a cabo un mejor control del gasto público municipal.

La interpretación del presente Presupuesto de Egresos para efectos administrativos y exclusivamente en el ámbito de competencia del Presidente Municipal, corresponde a la Tesorería Municipal y a la Contraloría, en el ámbito de sus atribuciones, conforme a las disposiciones y definiciones que establezca la Ley de Presupuesto y Gasto Público para los Municipios del Estado de Michoacán. Lo anterior, sin perjuicio de la interpretación que corresponda a otras autoridades en el ámbito de sus respectivas competencias.

**Artículo 2.** Para los efectos de este Dictamen se entenderá por:

**Adecuaciones Presupuestarias:** Las modificaciones a los calendarios presupuestales, las ampliaciones y reducciones al Presupuesto de Egresos del Municipio mediante movimientos compensados y las liberaciones anticipadas de recursos públicos calendarizados realizadas a través de la Tesorería Municipal, siempre que permitan un mejor cumplimiento de los objetivos y metas de los programas presupuestarios a cargo de los Ejecutores de Gasto;

**ADEFAS:** Asignaciones destinadas a cubrir las erogaciones devengadas y pendientes de liquidar al cierre del ejercicio fiscal anterior, derivadas de la contratación de bienes y servicios requeridos en el desempeño de las funciones de los entes públicos, para las cuales existió asignación presupuestal con saldo disponible al cierre del ejercicio fiscal en que se devengaron;

**Amortización de la Deuda y Disminución de Pasivos:** Representa la cancelación mediante pago o cualquier forma por la cual se extinga la obligación principal de los pasivos contraídos por el Gobierno Municipal;

**Asignaciones Presupuestales:** La ministración que, de los recursos públicos aprobados por el Cabildo mediante el Presupuesto de Egresos del Municipio, realiza el Presidente Municipal a través de la Tesorería a los Ejecutores de Gasto;



**Ayudas:** Las aportaciones de recursos públicos en numerario o en especie otorgadas por el Gobierno Municipal con base en los objetivos y metas de los programas presupuestarios;

**Clasificación Funcional del Gasto:** La que agrupa los gastos según los propósitos u objetivos socioeconómicos que persiguen los diferentes entes públicos. Presenta el gasto público según la naturaleza de los servicios gubernamentales brindados a la población. Con dicha clasificación se identifica el presupuesto destinado a finalidades de: Gobierno, Desarrollo Social, Desarrollo Económico y Otros no Clasificados; permitiendo determinar los objetivos generales de las políticas públicas y los recursos financieros que se asignan para alcanzarlos;

**Clasificación por Objeto del Gasto:** La que resume, ordena y presenta los gastos programados en el presupuesto, de acuerdo con la naturaleza de los bienes, servicios, activos y pasivos financieros. Alcanza a todas las transacciones que realizan los entes públicos para obtener bienes y servicios que se utilizan en la prestación de servicios públicos y en la realización de transferencias, en el marco del Presupuesto de Egresos;

**Capítulo de gasto:** Al mayor nivel de agregación que identifica el conjunto homogéneo y ordenado de los bienes y servicios requeridos por los entes públicos;

**Clasificación por Fuentes de Financiamiento:** La clasificación por fuentes de financiamiento consiste en presentar los gastos públicos según los agregados genéricos de los recursos empleados para su financiamiento. Esta clasificación permite identificar las fuentes u orígenes de los ingresos que financian los egresos y precisar la orientación específica de cada fuente a efecto de controlar su aplicación;

**Clasificación Administrativa:** Forma de presentación del presupuesto, que tiene por objeto facilitar su manejo y control administrativo a través de la presentación de los gastos conforme a cada una de las dependencias y entidades públicas de la Administración Pública Estatal;

**Clasificación Programática:** Técnica presupuestaria que pone especial atención a las actividades que se realizan más que a los bienes y servicios que se adquieren. Contiene un conjunto armónico de programas, proyectos y metas que se deben realizar a corto plazo y permite la racionalización en el uso de recursos al determinar objetivos y metas; asimismo, identifica responsables del programa y establece las acciones concretas para obtener los fines deseados;

**Contraloría:** La Contraloría del Municipio de Zamora Michoacán;

**Dependencias:** Las definidas como tales en el organigrama oficial de la Administración Pública Municipal, las cuales son objeto de control presupuestario directo por parte de la Tesorería Municipal;

**Economías o Ahorros Presupuestarios:** Los remanentes de recursos públicos del Presupuesto de Egresos del Municipio no comprometidos al término del Ejercicio Fiscal; así como los ahorros realizados en un periodo determinado;

**Entes públicos:** Los Poderes del municipio, el ayuntamiento municipal y las entidades de la administración pública paramunicipal;

**Fideicomisos Públicos:** Entidades no personificadas a partir de las cuales el Presidente Municipal o alguna de las demás entidades paramunicipales constituyen con el objeto de auxiliar al Municipio en el Desarrollo de alguna de sus áreas prioritarias del desarrollo;

**Gasto Corriente:** Al conjunto de erogaciones que no tienen como contrapartida la creación de activos, sino que constituye un acto de consumo. Son los gastos en recursos humanos y de compra de bienes y servicios, necesarios para la administración y operación gubernamental;

**Gasto Federalizado:** El gasto federalizado o descentralizado en México se integra por los recursos públicos que el Gobierno Federal transfiere a los Estados y Municipios del país para que estos últimos afronten sus necesidades de gasto en materia de educación, salud, infraestructura e inversión social, seguridad pública, entre otros rubros;

**Gasto de Inversión o Capital:** Erogaciones que realizan dependencias y entidades de la Administración Pública tendientes a adquirir, ampliar, conservar y mejorar sus bienes de capital, incluyendo también la adquisición de acciones y títulos de crédito de terceros, construcción de obras públicas y desarrollo de acciones para promover el incremento de la capacidad productiva de los diversos sectores de la economía;

**Gasto No Programable:** Los recursos que se destinan al cumplimiento de los fines y funciones propias del Municipio y que por su naturaleza no están asociados a programas específicos;

**Gasto Programable:** Los recursos que se destinan al cumplimiento de los fines y funciones propias del Municipio, por lo cual están directamente relacionados con los programas a cargo de los Ejecutores de Gasto previamente establecidos para alcanzar los objetivos y metas, que tienen un efecto directo en la actividad económica y social;

**Ingresos Excedentes:** Los recursos públicos que durante el Ejercicio Fiscal se obtienen adicionalmente a los aprobados en la Ley de Ingresos del Municipio vigente;

**Ley de Presupuesto:** La Ley de Planeación hacendaria, Presupuesto, gasto Público y Contabilidad gubernamental del Estado de Michoacán de Ocampo;

**Matriz de Indicadores para Resultados (MIR):** La herramienta de planeación estratégica que en forma resumida, sencilla y armónica establece con claridad los objetivos del Programa Presupuestario y su alineación con aquellos de la planeación nacional, estatal, municipal y sectorial; incorpora los indicadores que miden los objetivos y resultados esperados; identifica los medios para obtener y verificar la información de los indicadores; describe los bienes y servicios a la sociedad, así como las actividades e insumos para producirlos; e incluye supuestos que son factores externos al programa que influyen en el cumplimiento de los objetivos;

**Programa:** Nivel o categoría programática que contiene un conjunto de acciones afines y coherentes a través de las cuales se pretende alcanzar objetivos y metas previamente determinadas por la planeación, para lo cual se requiere combinar recursos: humanos, tecnológicos, materiales, naturales, financieros; contienen un conjunto interdependiente de proyectos los cuales especifican tiempo y espacio en el que se van a desarrollar y atribuye responsabilidades a una o varias unidades ejecutoras debidamente coordinadas;

**Subsidios:** Las asignaciones de recursos públicos que se destinan al desarrollo de actividades productivas prioritarias consideradas de interés general, así como proporcionar a usuarios y consumidores, bienes y servicios básicos a precios y tarifas por debajo de los del mercado o de forma gratuita y su otorgamiento no implica contraprestación alguna;

**Transferencias:** Los recursos públicos previstos en el Presupuesto de Egresos del Municipio para el cumplimiento de los objetivos y metas de los programas y la prestación de los bienes y servicios públicos a cargo de los Poderes, Organismos Constitucionalmente Autónomos y Entidades;

**Unidad Presupuestal:** Cada uno de los órganos o dependencias de la Administración Pública del Municipio que tiene a su cargo la administración de los recursos financieros, humanos, materiales y los servicios generales y sociales, con el fin de cumplir con eficacia y eficiencia la misión que le ha sido conferida en las disposiciones legales y reglamentarias; y,

**Unidad Responsable:** Cada una de las unidades administrativas subordinadas a las Unidades Presupuestales, en las que se desconcentran parte del ejercicio presupuestal y se les encomiendan la ejecución de actividades, programas y/o proyectos para el cumplimiento de los objetivos, líneas de acción y metas establecidos en el Plan Municipal de Desarrollo.

Cualquier otro término no contemplado en el presente artículo, se deberá entender conforme al glosario de la Ley General de Contabilidad Gubernamental y las demás leyes de la materia.

**Artículo 3.** En la celebración y suscripción de convenios o acuerdos en los que se comprometa el patrimonio económico o el erario del Municipio, será obligatoria la intervención de la Tesorería Municipal.

**Artículo 4.** El ejercicio del presupuesto se apegará a los principios de eficiencia, eficacia, economía, transparencia y honradez para satisfacer los objetivos a los que están destinados, con base en lo siguiente:

Priorizar la asignación de los recursos a los programas, obras y acciones de alto impacto y beneficio social que incidan en el desarrollo económico y social; Garantizar la elevación de los niveles de calidad de vida en la población; Identificación de la población objetivo, procurando atender a la de menor ingreso; Consolidar la estructura presupuestaria que facilite la ejecución de los programas; y, Afianzar un presupuesto basado en resultados.



**Artículo 5.** La Tesorería Municipal garantizará que toda la información presupuestaria y de ingresos cumpla con Ley de Planeación Hacendaria, Presupuesto, Gasto Público y Contabilidad Gubernamental del Estado de Michoacán de Ocampo, así como la Ley General de Contabilidad Gubernamental.

Todas las asignaciones presupuestarias del presente Dictamen y de documentos de la materia deberán cumplir con las disposiciones, requisitos y estar disponibles en términos de la Ley de Transparencia, Acceso a la Información Pública y Protección de Datos Personales del Estado de Michoacán de Ocampo.

**Artículo 6.** La Tesorería Municipal reportará en los Informes Trimestrales sobre la situación económica, las finanzas públicas y la deuda pública, que incluirán el desglose de los proyectos de inversión previstos en este Dictamen; informes de avance de gestión financiera y cuenta de la hacienda pública; la evolución de las erogaciones correspondientes a los programas presupuestarios para: la igualdad entre mujeres y hombres; para niñas, niños y adolescentes; de ciencia, tecnología e innovación; especial concurrente para el desarrollo sustentable; erogaciones para el desarrollo integral de los jóvenes; recursos para la atención de grupos vulnerables, erogaciones para el desarrollo integral de la población indígena, cambio climático y medio ambiente.

**CAPÍTULO II  
DE LAS EROGACIONES**

**Artículo 7.** El gasto neto total previsto en el presente Presupuesto del Municipio de Zamora, importa la cantidad de **\$877,291,382** y corresponde al total de los ingresos aprobados en la Ley de Ingresos del Municipio de Zamora para el Ejercicio Fiscal de 2025.

Para el presente ejercicio fiscal no se prevé un déficit público presupuestario.

**Artículo 8.** La forma en que se integran los ingresos del Municipio, de acuerdo con la Clasificación por Fuentes de Financiamiento, es la siguiente:

Clasificación por Fuentes de Financiamiento <sup>1</sup>

Categoría		Presupuesto aprobado
1	Recursos fiscales	222,198,087
2	Financiamientos internos	
3	Financiamientos externos	
4	Ingresos propios	100,000
5	Recursos federales	620,725,869
6	Recursos estatales	34,367,326
7	Otros recursos	
Total, Presupuesto de Ingresos		\$877,391,282

**Artículo 9.** El presupuesto de egresos municipal del ejercicio 2025, con base en la Clasificación por Tipo de Gasto se distribuye de la siguiente manera:

Clasificación por tipo de gasto<sup>2</sup>

Categoría		Presupuesto aprobado	%
1	Gasto Corriente	\$646,848,095	73.72%
2	Gasto de Capital	\$130,496,076	14.87%
3	Amortización de la Deuda y Disminución de Pasivos	\$66,775,651	7.62%

4	Pensiones y Jubilaciones	\$33,271,458	3.79%
5	Participaciones	\$0.00	0.00%
Total, presupuesto de egresos		\$877,391,282	100.00%

<sup>1</sup> De acuerdo con el Clasificador por Fuentes de Financiamiento emitido por el CONAC.  
Disponibles en: [http://www.conac.gob.mx/work/models/CONAC/normatividad/NOR\\_01\\_02\\_007.pdf](http://www.conac.gob.mx/work/models/CONAC/normatividad/NOR_01_02_007.pdf) <sup>2</sup> De acuerdo con el Clasificador por  
Tipo de Gasto emitido por el CONAC. Disponibles en: [http://www.conac.gob.mx/work/models/CONAC/normatividad/NOR\\_01\\_02\\_005.pdf](http://www.conac.gob.mx/work/models/CONAC/normatividad/NOR_01_02_005.pdf)



**Artículo 10.** El presupuesto de egresos municipal del ejercicio fiscal 2025, con base en la Clasificación por Objeto del Gasto a nivel de capítulo, concepto y partida genérica, se distribuye de la siguiente manera:

Clasificación por Objeto del Gasto<sup>3</sup>

CÓDIGO	CAPÍTULO, CONCEPTO, PARTIDA GENÉRICA	TOTAL
10000	SERVICIOS PERSONALES.	\$415,406,178.73
1100	REMUNERACIONES AL PERSONAL DE CARACTER PERMANENTE	\$240,532,076.47
11001	DIETAS	\$12,489,270.28
11201	HABERES	\$0.00
11301	SUELDOS BASE	\$228,042,806.19
11302	SOBRESUELDOS	\$0.00
11401	RETRIBUCIONES POR ADSCRIPCIÓN EN EL EXTRANJERO	\$0.00
1200	REMUNERACIONES AL PERSONAL DE CARACTER TRANSITORIO	\$65,558,492.99
12101	HONORARIOS ASIMILABLES A SALARIOS	\$0.00
12201	SUELDOS BASE AL PERSONAL EVENTUAL	\$65,558,492.99
12202	COMPENSACION A SUSTITUTOS DE PROFESORES	\$0.00
12203	SUSTITUTO A PERSONAL CON LICENCIA POR GRAVIDEZ	\$0.00
12204	SUSTITUTO A MAESTROS EN LICENCIA PREJUBILATORIA	\$0.00
12301	RETRIBUCIONES POR SERVICIOS DE CARÁCTER SOCIAL	\$0.00
12401	RETRIBUCIÓN A LOS REPRESENTANTES DE LOS TRABAJADORES Y DE LOS PATRONES EN LA JUNTA DE CONCILIACION Y ARBITRAJE	\$0.00
1300	REMUNERACIONES ADICIONALES Y ESPECIALES	\$52,574,997.83
13101	PRIMA QUINQUENAL POR AÑOS DE SERVICIO EFECTIVOS PRESTADOS	\$0.00
13102	ACREDITACIÓN POR AÑOS DE SERVICIO EN LA DOCENCIA Y AL PERSONAL ADMINISTRATIVO DE LAS INSTITUCIONES DE EDUCACIÓN SUPERIOR	\$0.00
13103	ESTIMULOS POR AÑOS DESERVICIO ACTIVO	\$0.00
13104	ANTIGÜEDAD	\$0.00
13201	PRIMAS DE VACACIONES Y DOMINICAL	\$4,582,493.75
13202	AGUINALDO O GRATIFICACIÓN DE FIN DE AÑO	\$47,992,504.08
13203	PRIMA DOMINICAL	\$0.00
13301	REMUNERACIONES POR HORAS EXTRAORDINARIAS	\$0.00
13401	ACREDITACIÓN POR TITULACIÓN, DE LA DOCENCIA	\$0.00
13402	ACREDITACION AL PERSONAL DOCENTE POR AÑOS DE ESTUDIO DE LICENCIATURA	\$0.00
13403	COMPENSACIONES POR SERVICIOS ESPECIALES	\$0.00
13404	COMPENSACIONES POR SERVICIOS EVENTUALES	\$0.00
13405	COMPENSACIONES DE RETIRO	\$0.00
13406	COMPENSACIONES DE SERVICIOS	\$0.00
13407	COMPENSACIONES ADICIONALES POR SERVICIOS ESPECIALES	\$0.00
13408	ASIGNACIONES DOCENTES, PEDAGÓGICAS GENÉRICAS Y ESPECÍFICAS	\$0.00
13409	COMPENSACIÓN POR ADQUISICIÓN DE MATERIAL DIDÁCTICO	\$0.00

13410	COMPENSACION POR ACTUALIZACION Y FORMACION ACADEMICA	\$0.00
13411	COMPENSACIONES A MÉDICOS RESIDENTES	\$0.00
13412	GASTOS CONTINGENTES PARA EL PERSONAL RADICADO EN EL EXTRANJERO	\$0.00
13413	ASIGNACIONES INHERENTES A LA CONCLUSIÓN DE SERVICIOS EN LA ADMINISTRACIÓN PÚBLICA	\$0.00
13414	COMPENSACIÓN EXTRAORDINARIA	\$0.00
13501	SOBREHABERES	\$0.00
13601	ASIGNACIONES DE TECNICO	\$0.00
13602	ASIGNACIONES DE MANDO	\$0.00
13603	ASIGNACIONES POR COMISION	\$0.00
13604	ASIGNACIONES DE VUELO	\$0.00
13605	ASIGNACIONES DE TECNICO ESPECIAL	\$0.00
13701	HONORARIOS ESPECIALES.	\$0.00
13801	PARTICIPACIONES POR VIGILANCIA EN EL CUMPLIMIENTO DE LAS LEYES Y CUSTODIA DE VALORES	\$0.00
<b>1400</b>	<b>SEGURIDAD SOCIAL</b>	<b>\$32,374,441.80</b>
14101	APORTACIONES AL ISSSTE	\$0.00
14102	APORTACIONES AL ISSFAM	\$0.00

<sup>3</sup> De acuerdo con el Clasificador por Objeto del Gasto emitido por el CONAC. Disponible en: [http://www.conac.gob.mx/work/models/CONAC/normatividad/NOR\\_01\\_02\\_006.pdf](http://www.conac.gob.mx/work/models/CONAC/normatividad/NOR_01_02_006.pdf)



14103	APORTACIONES AL IMSS	\$0.00
14104	APORTACIONES DE SEGURIDAD SOCIAL CONTRACTUALES	\$0.00
14105	APORTACIONES AL SEGURO DE CESANTÍA EN EDAD AVANZADA Y VEJEZ	\$0.00
14201	APORTACIONES AL FOVISSSTE	\$0.00
14202	APORTACIONES AL INFONAVIT	\$0.00
14203	APORTACIONES PARA VIVIENDA	\$0.00
14301	APORTACIONES AL SISTEMA DE AHORRO PARA EL RETIRO	\$0.00
14302	DEPÓSITOS PARA EL AHORRO SOLIDARIO	\$0.00
14303	APORTACIONES PARA EL FONDO DE PENSIONES CIVILES DEL ESTADO	\$0.00
14401	CUOTAS PARA EL SEGURO DE VIDA DEL PERSONAL	\$1,680,000.00
14402	CUOTAS PARA EL SEGURO DE VIDA DEL PERSONAL MILITAR	\$0.00
14403	CUOTAS PARA EL SEGURO DE GASTOS MÉDICOS DEL PERSONAL CIVIL	\$30,694,441.80
14404	CUOTAS PARA EL SEGURO DE SEPARACIÓN INDIVIDUALIZADO	\$0.00
14405	CUOTAS PARA EL SEGURO COLECTIVO DE RETIRO	\$0.00
14406	SEGURO DE RESPONSABILIDAD CIVIL, ASISTENCIA LEGAL Y OTROS SEGUROS	\$0.00
14407	CUOTAS PARA JUBILACIÓN	\$0.00
<b>1500</b>	<b>OTRAS PRESTACIONES SOCIALES Y ECONOMICAS</b>	<b>\$24,366,169.64</b>
15101	CUOTAS PARA EL FONDO DE AHORRO DEL PERSONAL	\$0.00
15102	CUOTAS PARA EL FONDO DE AHORRO DE GENERALES ALMIRANTES JEFES Y OFICIALES.	\$0.00
15103	CUOTAS PARA EL FONDO DE TRABAJO DEL PERSONAL DEL EJERCITO FUERZA AEREA Y ARMADA	\$0.00
15201	INDEMNIZACIONES POR ACCIDENTES EN EL TRABAJO	\$0.00
15202	PAGO DE LIQUIDACIONES	\$1.03
15301	PRESTACIONES DE RETIRO	\$0.00
15401	PRESTACIONES ESTABLECIDAS POR CONDICIONES GENERALES DE TRABAJO O CONTRATOS COLECTIVOS DE TRABAJO	\$24,366,168.61
15402	COMPENSACIÓN GARANTIZADA	\$0.00
15403	ASIGNACIONES ADICIONALES AL SUELDO	\$0.00
15404	AYUDA ESCOLAR	\$0.00
15405	APOYO FAMILIAR	\$0.00
15406	DOTACION DE ANTEOJOS Y SERVICIO DENTAL	\$0.00
15407	APOYO A LA SUPERACION	\$0.00
15408	GRATIFICACION AL DESEMPEÑO	\$0.00
15409	AYUDA PARA TRANSPORTE	\$0.00
15410	CANASTA NAVIDEÑA	\$0.00
15411	CUESTA DE ENERO	\$0.00
15412	ESTIMULO FISCAL	\$0.00
15413	DIAS ECONOMICOS	\$0.00
15414	DESPENSA	\$0.00

15415	FONDO SOCIAL DE PREVISION MULTIPLE	\$0.00
15416	BONO SINDICAL	\$0.00
15502	BECAS EDUCACIONALES	\$0.00
15901	OTRAS PRESTACIONES	\$0.00
15902	PAGO EXTRAORDINARIO POR RIESGO	\$0.00
15903	SUBSIDIO AL EMPLEO	\$0.00
15904	CREDITO AL TRABAJADOR	\$0.00
15905	PRESTACIONES ADICIONALES	\$0.00
15906	PAGO POR DEFUNCION	\$0.00
<b>1600</b>	<b>PREVISIONES</b>	<b>\$0.00</b>
16101	INCREMENTOS A LAS PERCEPCIONES	\$0.00
16102	CREACIÓN DE PLAZAS	\$0.00
16103	OTRAS MEDIDAS DE CARÁCTER LABORAL Y ECONÓMICO	\$0.00
16104	PREVISIONES PARA APORTACIONES AL ISSSTE	\$0.00
16105	PREVISIONES PARA APORTACIONES AL FOVISSSTE	\$0.00
16106	PREVISIONES PARA APORTACIONES AL SISTEMA DE AHORRO PARA EL RETIRO	\$0.00
16107	PREVISIONES PARA APORTACIONES AL SEGURO DE CESANTÍA EN EDAD AVANZADA Y VEJEZ	\$0.00
16108	PREVISIONES PARA LOS DEPÓSITOS AL AHORRO SOLIDARIO	\$0.00
<b>1700</b>	<b>PAGO DE ESTIMULOS A SERVIDORES PUBLICOS</b>	<b>\$0.00</b>
17101	ESTÍMULOS POR PRODUCTIVIDAD Y EFICIENCIA	\$0.00
17102	ESTÍMULOS AL PERSONAL OPERATIVO	\$0.00
17103	ESTIMULOS POR AÑOS DE SERVICIOS	\$0.00
17201	RECOMPENSAS	\$0.00



<b>20000</b>	<b>MATERIALES Y SUMINISTROS</b>	<b>\$109,386,510.60</b>
<b>2100</b>	<b>MATERIALES DE ADMINISTRACION, EMISION DE DOCUMENTOS Y ARTICULOS OFICIALES</b>	<b>\$4,372,898.16</b>
21101	MATERIALES Y UTILES DE OFICINA	\$1,871,120.10
21201	MATERIALES Y UTILES DE IMPRESION Y REPRODUCCION	\$237,362.30
21301	MATERIAL ESTADISTICO Y GEOGRAFICO	\$0.00
21401	MATERIALES Y UTILES PARA EL PROCESAMIENTO EN EQUIPOS Y BIENES INFORMATICOS	\$391,694.68
21501	MATERIAL DE APOYO INFORMATIVO	\$159,608.23
21502	MATERIAL PARA INFORMACION EN ACTIVIDADES DE INVESTIGACION CIENTIFICA Y TECNOLÓGICA	\$0.00
21503	MATERIAL DE FOTOGRAFÍA, CINEMATOGRAFÍA, TELEVISIÓN Y GRABACIÓN	\$0.00
21601	MATERIAL DE LIMPIEZA	\$1,713,112.85
21701	MATERIALES Y SUMINISTROS PARA PLANTELES EDUCATIVOS	\$0.00
21801	MATERIALES PARA EL REGISTRO E IDENTIFICACION DE BIENES Y PERSONAS	\$0.00
<b>2200</b>	<b>ALIMENTOS Y UTENSILIOS</b>	<b>\$1,183,323.89</b>
22101	PRODUCTOS ALIMENTICIOS PARA PERSONAS	\$0.00
22102	PRODUCTOS ALIMENTICIOS PARA PERSONAS DERIVADO DE LA PRESTACION DE SERVICIOS PUBLICOS EN UNIDADES DE SALUD, EDUCATIVAS, DE READAPTACION SOCIAL Y OTRAS.	\$0.00
22103	PRODUCTOS ALIMENTICIOS PARA EL PERSONAL QUE REALIZA LABORES EN CAMPO O DE SUPERVISION	\$0.00
22104	PRODUCTOS ALIMENTICIOS PARA EL PERSONAL EN LAS INSTALACIONES DE LAS DEPENDENCIAS Y ENTIDADES.	\$1,124,830.59
22105	PRODUCTOS ALIMENTICIOS PARA LA POBLACION EN CASO DE DESASTRES NATURALES	\$0.00
22106	PRODUCTOS ALIMENTICIOS PARA EL PERSONAL DERIVADO DE ACTIVIDADES EXTRAORDINARIAS	\$0.00
22201	PRODUCTOS ALIMENTICIOS PARA ANIMALES	\$56,253.34
22301	UTENSILIOS PARA EL SERVICIO DE ALIMENTACIÓN	\$2,239.96
<b>2300</b>	<b>MATERIAS PRIMAS Y MATERIALES DE PRODUCCION Y COMERCIALIZACION</b>	<b>\$0.00</b>
23101	PRODUCTOS ALIMENTICIOS, AGROPECUARIOS Y FORESTALES ADQUIRIDOS COMO MATERIA PRIMA	\$0.00
23201	INSUMOS TEXTILES ADQUIRIDOS COMO MATERIA PRIMA	\$0.00
23301	PRODUCTOS DE PAPEL, CARTON E IMPRESOS ADQUIRIDOS COMO MATERIA PRIMA	\$0.00
23401	COMBUSTIBLES LUBRICANTES ADITIVOS CARBON Y SUS DERIVADOS ADQUIRIDOS COMO MATERIA PRIMA	\$0.00
23501	PRODUCTOS QUIMICOS FARMACEUTICOS Y DE LABORATORIO ADQUIRIDOS COMO MATERIA PRIMA	\$0.00
23601	PRODUCTOS METALICOS Y A BASE DE MINERALES NO METALICOS ADQUIRIDOS COMO MATERIA PRIMA	\$0.00
23701	PRODUCTOS DE CUERO, PIEL, PLASTICO Y HULE ADQUIRIDOS COMO MATERIA PRIMA	\$0.00
23801	MERCANCIAS ADQUIRIDAS PARA SU COMERCIALIZACION EN TIENDAS DEL SECTOR PÚBLICO	\$0.00
23901	OTROS PRODUCTOS ADQUIRIDOS COMO MATERIA PRIMA	\$0.00

23902	PETROLEO GAS Y SUS DERIVADOS ADQUIRIDOS COMO MATERIA PRIMA	\$0.00
2400	MATERIALES Y ARTICULOS DE CONSTRUCCION Y REPARACION	\$28,984,357.82
24101	PRODUCTOS MINERALES NO METALICOS	\$10,803,798.97
24201	CEMENTO Y PRODUCTOS DE CONCRETO	\$7,207,973.85
24301	CAL, YESO Y PRODUCTOS DE YESO	\$102,844.88
24401	MADERA Y PRODUCTOS DE MADERA	\$48,246.70
24501	VIDRIO Y PRODUCTOS DE VIDRIO	\$0.00
24601	MATERIAL ELECTRICO Y ELECTRONICO	\$1,107,307.63
24701	ARTICULOS METALICOS PARA LA CONSTRUCCION	\$1,182,016.39
24801	MATERIALES COMPLEMENTARIOS	\$96,164.48
24901	OTROS MATERIALES Y ARTICULOS DE CONSTRUCCION Y REPARACION	\$8,436,004.92
2500	PRODUCTOS QUIMICOS, FARMACEUTICOS Y DE LABORATORIO	\$21,547,282.76
25101	PRODUCTOS QUIMICOS BASICOS	\$0.00
25201	FERTILIZANTES PESTICIDAS Y OTROS AGROQUIMICOS	\$69,454.90
25301	MEDICINAS Y PRODUCTOS FARMACEUTICOS	\$21,415,745.28
25401	MATERIALES, ACCESORIOS Y SUMINISTROS MEDICOS	\$0.00
25501	MATERIALES, ACCESORIOS Y SUMINISTROS DE LABORATORIO	\$0.00

25601	FIBRAS SINTETICAS HULES Y PLASTICOS Y DERIVADOS	\$0.00
25901	OTROS PRODUCTOS QUIMICOS	\$62,082.58
<b>2600</b>	<b>COMBUSTIBLES, LUBRICANTES Y ADITIVOS</b>	<b>\$27,608,656.20</b>
26101	COMBUSTIBLES, LUBRICANTES Y ADITIVOS PARA VEHICULOS TERRESTRES, AEREOS, MARITIMOS, LACUSTRES Y FLUVIALES DESTINADOS A LA EJECUCION DE PROGRAMAS DE SEGURIDAD PUBLICA	\$0.00
26102	COMBUSTIBLES, LUBRICANTES Y ADITIVOS PARA VEHICULOS TERRESTRES, AEREOS, MARITIMOS, LACUSTRES Y FLUVIALES DESTINADOS A SERVICIOS PUBLICOS Y LA OPERACIÓN DE PROGRAMAS PUBLICOS	\$0.00
26103	COMBUSTIBLES, LUBRICANTES Y ADITIVOS PARA VEHICULOS TERRESTRES, AEREOS, MARITIMOS, LACUSTRES Y FLUVIALES DESTINADOS A SERVICIOS ADMINISTRATIVOS	\$27,608,656.20
26104	COMBUSTIBLES, LUBRICANTES Y ADITIVOS PARA VEHICULOS TERRESTRES, AEREOS, MARITIMOS, LACUSTRES Y FLUVIALES ASIGNADOS A SERVIDORES PUBLICOS	\$0.00
26105	COMBUSTIBLES, LUBRICANTES Y ADITIVOS PARA MAQUINARIA, EQUIPO DE PRODUCCION Y SERVICIOS ADMINISTRATIVOS	\$0.00
26106	PIDIREGAS CARGOS VARIABLE	\$0.00
26107	COMBUSTIBLES NACIONALES PARA PLANTAS PRODUCTIVAS	\$0.00
26108	COMBUSTIBLES DE IMPORTACION PARA PLANTAS PRODUCTIVAS	\$0.00
26201	CARBON Y SUS DERIVADOS	\$0.00
26202	DERIVADOS DEL CARBON	\$0.00
<b>2700</b>	<b>VESTUARIO, BLANCOS, PRENDAS DE PROTECCION Y ARTICULOS DEPORTIVOS</b>	<b>\$4,196,138.73</b>
27101	VESTUARIO Y UNIFORMES.	\$3,671,681.41
27201	PRENDAS DE PROTECCION PERSONAL	\$380,633.83
27202	MATERIALES PREVENTIVOS Y DE SEÑALAMIENTOS	\$0.00
27301	ARTICULOS DEPORTIVOS	\$143,823.49
27401	PRODUCTOS TEXTILES.	\$0.00
27501	BLANCOS Y OTROS PRODUCTOS TEXTILES, EXCEPTO PRENDAS DE VESTIR	\$0.00
<b>2800</b>	<b>MATERIALES Y SUMINISTROS PARA SEGURIDAD</b>	<b>\$15,449,118.78</b>
28101	SUSTANCIAS Y MATERIALES EXPLOSIVOS	\$0.00
28201	MATERIALES DE SEGURIDAD PÚBLICA	\$15,449,118.78
28301	PRENDAS DE PROTECCION PARA SEGURIDAD PÚBLICA NACIONAL	\$0.00
<b>2900</b>	<b>HERRAMIENTAS, REFACCIONES Y ACCESORIOS MENORES</b>	<b>\$6,044,734.26</b>
29101	HERRAMIENTAS MENORES	\$611,722.20
29201	REFACCIONES Y ACCESORIOS MENORES DE EDIFICIOS	\$290,792.30
29301	REFACCIONES Y ACCESORIOS MENORES DE MOBILIARIO Y EQUIPO DE ADMINISTRACIÓN, EDUCACIONAL Y RECREATIVO	\$164,643.78
29401	REFACCIONES Y ACCESORIOS PARA EQUIPO DE CÓMPUTO	\$285,043.43
29501	REFACCIONES Y ACCESORIOS MENORES DE EQUIPO E INSTRUMENTAL MEDICO Y DE LABORATORIO	\$0.00
29601	REFACCIONES Y ACCESORIOS MENORES DE EQUIPO DE TRANSPORTE	\$2,765,062.50
29701	REFACCIONES Y ACCESORIOS MENORES DE EQUIPO DE DEFENSA Y SEGURIDAD	\$0.00



29801	REFACCIONES Y ACCESORIOS MENORES DE MAQUINARIA Y OTROS EQUIPOS	\$1,927,470.05
29901	REFACCIONES Y ACCESORIOS MENORES OTROS BIENES MUEBLES	\$0.00
<b>30000</b>	<b>SERVICIOS GENERALES</b>	<b>\$105,294,588.78</b>
<b>3100</b>	<b>SERVICIOS BASICOS</b>	<b>\$29,331,904.24</b>
31101	SERVICIO DE ENERGIA ELECTRICA	\$0.00
31102	SERVICIO DE ENERGIA ELECTRICA PARA ALUMBRADO PÚBLICO	\$25,589,644.10
31201	SERVICIO DE GAS	\$0.00
31301	SERVICIO DE AGUA	\$0.00
31401	SERVICIO TELEFONICO CONVENCIONAL	\$1,729,905.85
31501	SERVICIO DE TELEFONIA CELULAR	\$4,584.37
31601	SERVICIO DE RADIOLOCALIZACION	\$405,452.31
31602	SERVICIOS DE TELECOMUNICACIONES	\$0.00
31701	SERVICIOS DE CONDUCCION DE SEÑALES ANALOGICAS Y DIGITALES	\$880,107.61
31801	SERVICIO POSTAL	\$110,674.00
31802	SERVICIO TELEGRAFICO	\$0.00
31901	SERVICIOS INTEGRALES DE TELECOMUNICACION	\$611,536.00
31902	CONTRATACION DE OTROS SERVICIOS	\$0.00
31903	SERVICIOS GENERALES PARA PLANTELES EDUCATIVOS	\$0.00
<b>3200</b>	<b>SERVICIOS DE ARRENDAMIENTO</b>	<b>\$6,717,980.24</b>
32101	ARRENDAMIENTO DE TERRENOS	\$0.00

32201	ARRENDAMIENTO DE EDIFICIOS Y LOCALES	\$1,219,091.03
32301	ARRENDAMIENTO DE EQUIPO Y BIENES INFORMATICOS	\$77,992.64
32302	ARRENDAMIENTO DE MOBILIARIO	\$1,077,961.18
32303	ARRENDAMIENTO DE FOTOCOPIADORAS	\$246,089.69
32401	ARRENDAMIENTO DE EQUIPO E INSTRUMENTAL MEDICO Y DE LABORATORIO	\$0.00
32501	ARRENDAMIENTO DE VEHICULOS TERRESTRES, AEREOS, MARITIMOS, LACUSTRES Y FLUVIALES PARA LA EJECUCION DE PROGRAMAS DE SEGURIDAD PUBLICA	\$268,414.72
32502	ARRENDAMIENTO DE VEHICULOS TERRESTRES, AEREOS, MARITIMOS, LACUSTRES Y FLUVIALES PARA SERVICIOS PUBLICOS Y LA OPERACION DE PROGRAMAS PUBLICOS	\$0.00
32503	ARRENDAMIENTO DE VEHICULOS TERRESTRES, AEREOS, MARITIMOS, LACUSTRES Y FLUVIALES PARA SERVICIOS NO GUBERNAMENTALES	\$0.00
32504	ARRENDAMIENTO DE VEHICULOS TERRESTRES, AEREOS, MARITIMOS, LACUSTRES Y FLUVIALES PARA DESERVICIOS ADMINISTRATIVOS	\$0.00
32505	ARRENDAMIENTO DE VEHICULOS TERRESTRES, AEREOS, MARITIMOS, LACUSTRES Y FLUVIALES PARA DESASTRES NATURALES	\$0.00
32506	ARRENDAMIENTO DE VEHICULOS TERRESTRES MARITIMOS LACUSTRES Y FLUVIALES PARA SERVIDORES PUBLICOS	\$0.00
32601	ARRENDAMIENTO DE MAQUINARIA Y EQUIPO	\$462,782.50
32701	PATENTES, REGALIAS Y OTROS	\$0.00
32801	ARRENDAMIENTO FINANCIERO	\$3,365,648.48
32901	ARRENDAMIENTO DE SUSTANCIAS Y PRODUCTOS QUIMICOS	\$0.00
32902	PIDIREGAS CARGOS FIJOS	\$0.00
32903	OTROS ARRENDAMIENTOS	\$0.00
<b>3300</b>	<b>SERVICIOS PROFESIONALES, CIENTIFICOS, TECNICOS Y OTROS SERVICIOS</b>	<b>\$17,868,058.34</b>
33101	ASESORIAS ASOCIADAS A CONVENIOS, TRATADOS O ACUERDOS	\$12,885,964.49
33103	CONSULTORIAS PARA PROGRAMAS O PROYECTOS FINANCIADOS POR ORGANISMOS INTERNACIONALES	\$0.00
33104	OTRAS ASESORIAS PARA LA OPERACION DE PROGRAMAS	\$0.00
33105	SERVICIOS RELACIONADOS CON PROCEDIMIENTOS JURISDICCIONALES	\$0.00
33201	SERVICIOS DE DISEÑO ARQUITECTURA INGENIERIA Y ACTIVIDADES RELACIONADAS	\$0.00
33301	SERVICIOS DE INFORMATICA	\$3,637,451.89
33302	SERVICIOS ESTADISTICOS Y GEOGRAFICOS	\$0.00
33303	SERVICIOS PROFESIONALES CIENTIFICOS TECNICOS Y OTROS SERVICIOS	\$0.00
33401	SERVICIOS PARA CAPACITACION A FUNCIONARIOS PUBLICOS	\$681,163.39
33501	ESTUDIOS E INVESTIGACIONES	\$0.00
33601	SERVICIOS RELACIONADOS CON TRADUCCIONES	\$599,628.79
33602	OTROS SERVICIOS COMERCIALES	\$5,105.05
33603	IMPRESIONES DE DOCUMENTOS OFICIALES PARA LA PRESTACION DE SERVICIOS PUBLICOS, IDENTIFICACION, FORMATOS OFICIALES	\$0.00
33604	IMPRESION Y ELABORACION DE MATERIAL INFORMATIVO DERIVADO DE LA OPERACIÓN Y ADMINISTRACIÓN DE LAS DEPENDENCIAS Y ENTIDADES.	\$0.00

33605	INFORMACION EN MEDIOS MASIVOS DERIVADA DE LA OPERACION Y ADMINISTRACIÓN DE LAS DEPENDENCIAS Y ENTIDADES	\$0.00
33701	GASTOS DE SEGURIDAD PÚBLICA NACIONAL	\$0.00
33702	GASTOS EN ACTIVIDADES DE SEGURIDAD Y LOGISTICA DEL ESTADO MAYOR PRESIDENCIAL	\$0.00
33801	SERVICIOS DE VIGILANCIA	\$0.00
33901	SUBCONTRATACION DE SERVICIOS CON TERCEROS	\$58,744.73
33902	PROYECTOS PARA PRESTACION DE SERVICIOS	\$0.00
33903	SERVICIOS INTEGRALES	\$0.00
<b>3400</b>	<b>SERVICIOS FINANCIEROS, BANCARIOS Y COMERCIALES</b>	<b>\$4,994,526.75</b>
34101	SERVICIOS FINANCIEROS Y BANCARIOS	\$774,828.07
34102	COMISIONES BANCARIAS	\$0.00
34103	GASTOS FINANCIEROS	\$0.00
34201	SERVICIOS DE COBRANZA INVESTIGACION CREDITICIA Y SIMILAR	\$0.00
34301	GASTOS INHERENTES A LA RECAUDACION	\$0.00
34401	SEGURO DE RESPONSABILIDAD PATRIMONIAL DEL ESTADO	\$0.00
34501	SEGUROS DE BIENES PATRIMONIALES	\$4,007,116.53
34601	ALMACENAJE, EMBALAJE Y ENVASE	\$0.00
34701	FLETES Y MANIOBRAS	\$212,582.15
34801	COMISIONES POR VENTAS	\$0.00
34901	SERVICIOS FINANCIEROS	\$0.00



<b>3500</b>	<b>SERVICIOS DE INSTALACION, REPARACION, MANTENIMIENTO Y CONSERVACION</b>	<b>\$14,585,406.71</b>
35101	MANTENIMIENTO Y CONSERVACION DE INMUEBLES	\$0.00
35102	MANTENIMIENTO Y CONSERVACIÓN DE INMUEBLES PARA LA PRESTACIÓN DE SERVICIOS PÚBLICOS	\$12,219,467.29
35201	MANTENIMIENTO Y CONSERVACION DE MOBILIARIO Y EQUIPO DE ADMINISTRACIÓN	\$77,995.18
35301	MANTENIMIENTO Y CONSERVACION DE BIENES INFORMATICOS	\$53,994.01
35401	INSTALACION, REPARACION Y MANTENIMIENTO DE EQUIPO E INSTRUMENTAL MEDICO Y DE LABORATORIO	\$0.00
35501	MANTENIMIENTO Y CONSERVACION DE VEHICULOS TERRESTRES, AEREOS, MARITIMOS, LACUSTRES Y FLUVIALES	\$1,814,284.16
35601	REPARACION Y MANTENIMIENTO DE EQUIPO DE DEFENSA Y SEGURIDAD	\$0.00
35701	MANTENIMIENTO Y CONSERVACION DE MAQUINARIA Y EQUIPO	\$317,776.75
35702	MANTENIMIENTO Y CONSERVACION DE PLANTAS E INSTALACIONES PRODUCTIVAS	\$0.00
35703	INSTALACIÓN, REPARACIÓN, MANTENIMIENTO Y CONSERVACIÓN DE MAQUINARIA Y EQUIPO PARA LA PRESTACIÓN DE SERVICIOS PÚBLICOS	\$0.00
35801	SERVICIOS DE LAVANDERIA, LIMPIEZA E HIGIENE	\$0.00
35901	SERVICIOS DE JARDINERIA Y FUMIGACION	\$101,889.32
<b>3600</b>	<b>SERVICIOS DE COMUNICACION SOCIAL Y PUBLICIDAD</b>	<b>\$4,423,208.76</b>
36101	DIFUSION DE MENSAJES SOBRE PROGRAMAS Y ACTIVIDADES GUBERNAMENTALES	\$4,423,208.76
36201	DIFUSION DE MENSAJES COMERCIALES PARA PROMOVER LA VENTA DE PRODUCTOS O SERVICIOS	\$0.00
36301	SERVICIOS DE CREATIVIDAD PREPRODUCCION Y PRODUCCION DE PUBLICIDAD EXCEPTO INTERNET.	\$0.00
36401	SERVICIOS DE REVELADO DE FOTOGRAFIAS	\$0.00
36501	SERVICIOS DE LA INDUSTRIA FILMICA DEL SONIDO Y DEL VIDEO	\$0.00
36601	SERVICIOS DE CREACION Y DIFUSION DE CONTENIDOS EXCLUSIVAMENTE A TRAVES DE INTERNET	\$0.00
36901	SERVICIOS RELACIONADOS CON MONITOREO DE INFORMACION EN MEDIOS MASIVOS	\$0.00
<b>3700</b>	<b>SERVICIOS DE TRASLADO Y VIATICOS</b>	<b>\$4,504,037.57</b>
37101	PASAJES AEREOS NACIONALES PARA LABORES EN CAMPO Y DE SUPERVISION	\$0.00
37102	PASAJES AEREOS NACIONALES ASOCIADOS A LOS PROGRAMAS DE SEGURIDAD PÚBLICA	\$0.00
37103	PASAJES AEREOS NACIONALES ASOCIADOS A DESASTRES NATURALES	\$0.00
37104	PASAJES AEREOS NACIONALES PARA SERVIDORES PUBLICOS DE MANDO EN EL DESEMPEÑO DE COMISIONES Y FUNCIONES OFICIALES	\$0.00
37105	PASAJES AEREOS INTERNACIONALES ASOCIADOS A LOS PROGRAMAS DE SEGURIDAD PÚBLICA	\$0.00
37106	PASAJES AEREOS INTERNACIONALES PARA SERVIDORES PUBLICOS EN EL DESEMPEÑO DE COMISIONES Y FUNCIONES OFICIALES	\$0.00
37201	PASAJES TERRESTRES NACIONALES PARA LABORES EN CAMPO Y DE SUPERVISION	\$394,832.76
37202	PASAJES TERRESTRES NACIONALES ASOCIADOS A LOS PROGRAMAS DE SEGURIDAD PÚBLICA	\$0.00

37203	PASAJES TERRESTRES NACIONALES ASOCIADOS A DESASTRES NATURALES	\$0.00
37204	PASAJES TERRESTRES NACIONALES PARA SERVIDORES PUBLICOS DE MANDO EN EL DESEMPEÑO DE COMISIONES Y FUNCIONES OFICIALES	\$0.00
37205	PASAJES TERRESTRES INTERNACIONALES ASOCIADOS A LOS PROGRAMAS DE SEGURIDAD PÚBLICA	\$0.00
37206	PASAJES TERRESTRES INTERNACIONALES PARA SERVIDORES PUBLICOS EN EL DESEMPEÑO DE COMISIONES Y FUNCIONES OFICIALES	\$0.00
37301	PASAJES MARITIMOS LACUSTRES Y FLUVIALES	\$0.00
37401	AUTOTRANSPORTES	\$0.00
37501	VIATICOS NACIONALES PARA LABORES EN CAMPO Y DE SUPERVISION	\$2,960,129.56
37502	VIATICOS NACIONALES ASOCIADOS A LOS PROGRAMAS DE SEGURIDAD PÚBLICA	\$0.00
37503	VIATICOS NACIONALES ASOCIADOS A DESASTRES NATURALES	\$0.00
37504	VIATICOS NACIONALES PARA SERVIDORES PUBLICOS EN EL DESEMPEÑO DE FUNCIONES OFICIALES	\$0.00
37601	VIATICOS EN EL EXTRANJERO ASOCIADOS A LOS PROGRAMAS DE SEGURIDAD PÚBLICA	\$1,149,075.25
37602	VIATICOS EN EL EXTRANJERO PARA SERVIDORES PUBLICOS EN EL	\$0.00

	DESEMPEÑO DE COMISIONES Y FUNCIONES OFICIALES	
37701	INSTALACION DEL PERSONAL FEDERAL	\$0.00
37801	SERVICIOS INTEGRALES NACIONALES PARA SERVIDORES PUBLICOS EN EL DESEMPEÑO DE COMISIONES Y FUNCIONES OFICIALES	\$0.00
37802	SERVICIOS INTEGRALES EN EL EXTRANJERO PARA SERVIDORES PUBLICOS EN EL DESEMPEÑO DE COMISIONES Y FUNCIONES OFICIALES	\$0.00
37901	GASTOS PARA OPERATIVOS Y TRABAJOS DE CAMPO EN AREAS RURALES	\$0.00
<b>3800</b>	<b>SERVICIOS OFICIALES</b>	<b>\$11,270,771.73</b>
38101	GASTOS DE CEREMONIAL	\$649,789.18
38102	GASTOS DE CEREMONIAL DE LAS DEPENDENCIAS Y ENTIDADES	\$0.00
38103	GASTOS INHERENTES A LA INVESTIDURA PRESIDENCIAL	\$0.00
38201	GASTOS DE ORDEN SOCIAL	\$10,574,714.82
38301	CONGRESOS Y CONVENCIONES	\$46,266.66
38401	EXPOSICIONES	\$1.07
38501	GASTOS PARA ALIMENTACION DE SERVIDORES PUBLICOS DE MANDO	\$0.00
<b>3900</b>	<b>OTROS SERVICIOS GENERALES</b>	<b>\$11,598,694.44</b>
39101	FUNERALES Y PAGAS DE DEFUNCION	\$0.00
39201	IMPUESTOS Y DERECHOS DE EXPORTACION	\$0.00
39202	VALORES DE TRANSITO PLACAS, TARJETAS Y CALCAMONIAS	\$0.00
39203	OTROS IMPUESTOS Y DERECHOS	\$0.00
39207	OTROS DERECHOS	\$351,450.62
39301	IMPUESTOS Y DERECHOS DE IMPORTACION	\$0.00
39401	EROGACIONES POR RESOLUCIONES POR AUTORIDAD COMPETENTE	\$436,390.85
39402	INDEMNIZACIONES POR EXPROPIACION DE PREDIOS	\$0.00
39501	PENAS, MULTAS, ACCESORIOS Y ACTUALIZACIONES	\$7,172.96
39601	PÉRDIDAS DEL ERARIO ESTATAL	\$0.00
39602	OTROS GASTOS POR RESPONSABILIDADES	\$0.00
39701	EROGACIONES POR PAGO DE UTILIDADES	\$0.00
39801	IMPUESTO SOBRE NOMINAS	\$10,671,189.08
39802	IMPUESTO SOBRE LA RENTA DE AGUINALDO Y O PRIMA VACACIONAL	\$0.00
39901	OTROS SERVICIOS	\$132,490.93
39902	GASTOS DE LAS OFICINAS DEL SERVICIO EXTERIOR MEXICANO	\$0.00
39903	ASIGNACIONES A LOS GRUPOS PARLAMENTARIOS	\$0.00
39904	PARTICIPACIONES EN ORGANOS DE GOBIERNO	\$0.00
39905	ACTIVIDADES DE COORDINACION CON EL PRESIDENTE ELECTO	\$0.00
39906	SERVICIOS CORPORATIVOS PRESTADOS POR LAS ENTIDADES PARAESTATALES A SUS ORGANISMOS	\$0.00
39907	SERVICIOS PRESTADOS ENTRE ORGANISMOS DE UNA ENTIDAD PARA ESTATAL	\$0.00
39908	EROGACIONES POR CUENTA DE TERCEROS	\$0.00
39909	EROGACIONES RECUPERABLES	\$0.00



39910	APERTURA DE FONDO ROTATORIO	\$0.00
40000	TRANSFERENCIAS, ASIGNACIONES, SUBSIDIOS Y OTRAS AYUDAS	\$50,032,275.56
4100	TRANSFERENCIAS INTERNAS Y ASIGNACIONES AL SECTOR PÚBLICO	\$0.00
41101	TRANSFERENCIAS A DEPENDENCIAS DEL PODER EJECUTIVO	\$0.00
41201	ASIGNACIONES PRESUPUESTARIAS AL PODER LEGISLATIVO PARA SERVICIOS PERSONALES	\$0.00
41202	ASIGNACIONES PRESUPUESTARIAS AL PODER LEGISLATIVO PARA MATERIALES Y SUMINISTROS	\$0.00
41203	ASIGNACIONES PRESUPUESTARIAS AL PODER LEGISLATIVO PARA SERVICIOS GENERALES	\$0.00
41204	ASIGNACIONES PRESUPUESTARIAS AL PODER LEGISLATIVO PARA SUBSIDIOS Y OTRAS AYUDAS	\$0.00
41205	ASIGNACIONES PRESUPUESTARIAS AL PODER LEGISLATIVO PARA BIENES MUEBLES INMUEBLES E INTANGIBLES	\$0.00
41206	ASIGNACIONES PRESUPUESTARIAS AL PODER LEGISLATIVO PARA INVERSIÓN PÚBLICA	\$0.00
41301	ASIGNACIONES PRESUPUESTARIAS AL PODER JUDICIAL PARA SERVICIOS PERSONALES	\$0.00
41302	ASIGNACIONES PRESUPUESTARIAS AL PODER JUDICIAL PARA MATERIALES Y SUMINISTROS	\$0.00
41303	ASIGNACIONES PRESUPUESTARIAS AL PODER JUDICIAL PARA SERVICIOS GENERALES	\$0.00
41304	ASIGNACIONES PRESUPUESTARIAS AL PODER JUDICIAL PARA SUBSIDIOS Y OTRAS AYUDAS	\$0.00
41305	ASIGNACIONES PRESUPUESTARIAS AL PODER JUDICIAL PARA BIENES	\$0.00

	MUEBLES INMUEBLES E INTANGIBLES	
41306	ASIGNACIONES PRESUPUESTARIAS AL PODER JUDICIAL PARA INVERSION PÚBLICA	\$0.00
41401	ASIGNACIONES PRESUPUESTARIAS A ORGANOS AUTONOMOS PARA SERVICIOS PERSONALES	\$0.00
41402	ASIGNACIONES PRESUPUESTARIAS A ORGANOS AUTONOMOS PARA MATERIALES Y SUMINISTROS	\$0.00
41403	ASIGNACIONES PRESUPUESTARIAS A ORGANOS AUTONOMOS PARA SERVICIOS GENERALES	\$0.00
41404	ASIGNACIONES PRESUPUESTARIAS A ORGANOS AUTONOMOS PARA SUBSIDIOS Y OTRAS AYUDAS	\$0.00
41405	ASIGNACIONES PRESUPUESTARIAS A ORGANOS AUTONOMOS PARA BIENES MUEBLES INMUEBLES E INTANGIBLES	\$0.00
41406	ASIGNACIONES PRESUPUESTARIAS A ORGANOS AUTONOMOS PARA INVERSION PÚBLICA	\$0.00
41501	TRANSFERENCIAS PARA CUBRIR EL DEFICIT DE OPERACION Y LOS GASTOS DE ADMINISTRACIÓN ASOCIADOS AL OTORGAMIENTO DE SUBSIDIOS	\$0.00
41601	TRANSFERENCIAS A ENTIDADES EMPRESARIALES NO FINANCIERAS DERIVADAS DE LA OBTENCION DE DERECHOS	\$0.00
41701	TRANSFERENCIAS INTERNAS OTORGADAS A FIDEICOMISOS PUBLICOS EMPRESARIALES Y NO FINANCIEROS	\$0.00
41801	TRANSFERENCIAS INTERNAS OTORGADAS A INSTITUCIONES PARAESTATALES PÚBLICAS FINANCIERAS	\$0.00
41901	TRANSFERENCIAS INTERNAS OTORGADAS A FIDEICOMISOS PUBLICOS FINANCIEROS	\$0.00
<b>4200</b>	<b>TRANSFERENCIAS AL RESTO DEL SECTOR PÚBLICO</b>	<b>\$0.00</b>
42101	TRANSFERENCIAS OTORGADAS A ENTIDADES PARAESTATALES PARA SERVICIOS PERSONALES	\$0.00
42102	TRANSFERENCIAS OTORGADAS A ENTIDADES PARAESTATALES PARA MATERIALES Y SUMINISTROS	\$0.00
42103	TRANSFERENCIAS OTORGADAS A ENTIDADES PARAESTATALES PARA SERVICIOS GENERALES	\$0.00
42104	TRANSFERENCIAS OTORGADAS A ENTIDADES PARAESTATALES PARA SUBSIDIOS Y OTRAS AYUDAS	\$0.00
42105	TRANSFERENCIAS OTORGADAS A ENTIDADES PARAESTATALES PARA BIENES MUEBLES INMUEBLES E INTANGIBLES	\$0.00
42106	TRANSFERENCIAS OTORGADAS A ENTIDADES PARAESTATALES PARA INVERSION PÚBLICA.	\$0.00
42201	TRANSFERENCIAS OTORGADAS PARA ENTIDADES PARAESTATALES EMPRESARIALES Y NO FINANCIERAS	\$0.00
42301	TRANSFERENCIAS OTORGADAS PARA INSTITUCIONES PARAESTATALES PÚBLICAS FINANCIERAS	\$0.00
42401	TRANSFERENCIAS OTORGADAS A ENTIDADES FEDERATIVAS Y MUNICIPIOS	\$0.00
42501	TRANSFERENCIAS A FIDEICOMISOS DE ENTIDADES FEDERATIVAS Y MUNICIPIOS	\$0.00
<b>4300</b>	<b>SUBSIDIOS Y SUBVENCIONES</b>	<b>\$16,527,874.64</b>
43101	SUBSIDIOS A LA PRODUCCION	\$0.00
43201	SUBSIDIOS A LA DISTRIBUCION	\$0.00
43301	SUBSIDIOS PARA INVERSION	\$179,124.82
43401	SUBSIDIOS A LA PRESTACIÓN DE SERVICIOS PÚBLICOS	\$16,348,749.82

43501	SUBSIDIOS PARA CUBRIR DIFERENCIALES DE TASAS DE INTERES	\$0.00
43601	SUBSIDIOS PARA LA ADQUISICION DE VIVIENDA DE INTERES SOCIAL	\$0.00
43701	SUBSIDIOS AL CONSUMO	\$0.00
43901	SUBSIDIOS PARA CAPACITACION Y BECAS	\$0.00
43902	SUBSIDIOS A FIDEICOMISOS PRIVADOS Y ESTATALES	\$0.00
43903	OTROS SUBSIDIOS	\$0.00
4400	AYUDAS SOCIALES	\$232,942.36
44101	PREMIOS, ESTIMULOS, RECOMPENSAS	\$0.00
44102	APOYO A VOLUNTARIOS QUE PARTICIPAN EN DIVERSOS PROGRAMAS ESTATALES	\$0.00
44103	COMPENSACIONES POR SERVICIOS DE CARACTER SOCIAL	\$0.00
44104	AYUDAS SOCIALES PARA ALIMENTACION	\$0.00
44105	AYUDAS SOCIALES PARA VESTIDO	\$0.00
44106	AYUDAS SOCIALES PARA VIVIENDA	\$0.00
44107	AYUDAS SOCIALES PARA TRANSPORTE	\$0.00
44108	AYUDAS SOCIALES PARA EDUCACION	\$219,642.48



44109	AYUDAS SOCIALES PARA ATENCION MÉDICA	\$0.00
44110	OTRAS AYUDAS	\$0.00
44111	APOYO A INSTITUCIONES DIVERSAS	\$0.00
44201	BECAS Y OTRAS AYUDAS PARA PROGRAMAS DE CAPACITACIÓN	\$13,299.88
44301	AYUDAS SOCIALES A INSTITUCIONES DE ENSEÑANZA	\$0.00
44401	APOYOS A LA INVESTIGACION CIENTIFICA Y TECNOLOGICA DE INSTITUCIONES ACADEMICAS Y SECTOR PÚBLICO	\$0.00
44402	APOYOS A LA INVESTIGACION CIENTIFICA Y TECNOLOGICA EN INSTITUCIONES SIN FINES DE LUCRO	\$0.00
44801	AYUDAS POR DESASTRES NATURALES Y OTROS SINIENTROS	\$0.00
<b>4500</b>	<b>PENSIONES Y JUBILACIONES</b>	<b>\$33,271,458.56</b>
45201	PAGO DE PENSIONES Y JUBILACIONES	\$0.00
45202	PAGO DE PENSIONES Y JUBILACIONES CONTRACTUALES	\$33,271,458.56
45203	TRANSFERENCIAS PARA EL PAGO DE PENSIONES Y JUBILACIONES	\$0.00
<b>4600</b>	<b>TRANSFERENCIAS A FIDEICOMISOS, MANDATOS Y OTROS ANALOGOS</b>	<b>\$0.00</b>
461	TRANSFERENCIAS A FIDEICOMISOS DEL PODER EJECUTIVO	\$0.00
462	TRANSFERENCIAS A FIDEICOMISOS DEL PODER LEGISLATIVO	\$0.00
463	TRANSFERENCIAS A FIDEICOMISOS DEL PODER JUDICIAL	\$0.00
464	TRANSFERENCIAS A FIDEICOMISOS PÚBLICOS DE ENTIDADES PARAESTATALES NO EMPRESARIALES Y NO FINANCIERAS	\$0.00
465	TRANSFERENCIAS A FIDEICOMISOS PÚBLICOS DE ENTIDADES PARAESTATALES EMPRESARIALES Y NO FINANCIERAS	\$0.00
466	TRANSFERENCIAS A FIDEICOMISOS DE INSTITUCIONES PÚBLICAS FINANCIERAS	\$0.00
469	OTRAS TRANSFERENCIAS A FIDEICOMISOS	\$0.00
<b>4700</b>	<b>TRANSFERENCIAS A LA SEGURIDAD SOCIAL</b>	<b>\$0.00</b>
47101	TRANSFERENCIAS PARA CUOTAS Y APORTACIONES DE SEGURIDAD SOCIAL PARA EL IMSS, ISSSTE E ISSFAM POR OBLIGACION DEL ESTADO	\$0.00
47102	TRANSFERENCIAS PARA CUOTAS Y APORTACIONES A LOS SEGUROS DE RETIRO, CESANTIA EN EDAD AVANZADA Y VEJEZ	\$0.00
<b>4800</b>	<b>DONATIVOS</b>	<b>\$0.00</b>
481	DONATIVOS A INSTITUCIONES SIN FINES DE LUCRO	\$0.00
482	DONATIVOS A ENTIDADES FEDERATIVAS	\$0.00
483	DONATIVOS A FIDEICOMISOS PRIVADOS	\$0.00
484	DONATIVOS A FIDEICOMISOS ESTATALES	\$0.00
485	DONATIVOS INTERNACIONALES	\$0.00
<b>4900</b>	<b>TRANSFERENCIAS AL EXTERIOR</b>	<b>\$0.00</b>
491	TRANSFERENCIAS PARA GOBIERNOS EXTRANJEROS	\$0.00
492	TRANSFERENCIAS PARA ORGANISMOS INTERNACIONALES	\$0.00
493	TRANSFERENCIAS PARA EL SECTOR PRIVADO EXTERNO	\$0.00
<b>50000</b>	<b>BIENES MUEBLES, INMUEBLES E INTANGIBLES</b>	<b>\$11,656,722.81</b>
<b>5100</b>	<b>MOBILIARIO Y EQUIPO DE ADMINISTRACION</b>	<b>\$483,843.08</b>

51101	MOBILIARIO	\$178,043.43
51201	MUEBLES EXCEPTO DE OFICINA Y ESTANTERIA	\$0.00
51301	BIENES ARTISTICOS Y CULTURALES	\$0.00
51401	OBJETOS DE VALOR	\$0.00
51501	BIENES INFORMATICOS	\$229,939.23
51901	EQUIPO DE ADMINISTRACIÓN	\$75,860.42
51902	ADJUDICACIONES, EXPROPIACIONES E INDEMNIZACIONES DE BIENES MUEBLES	\$0.00
<b>5200</b>	<b>MOBILIARIO Y EQUIPO EDUCACIONAL Y RECREATIVO</b>	<b>\$87,797.54</b>
52101	EQUIPOS Y APARATOS AUDIOVISUALES	\$21,781.64
52201	APARATOS DEPORTIVOS	\$66,015.90
52301	CAMARAS FOTOGRAFICAS Y DE VIDEO	\$0.00
52901	OTRO MOBILIARIO	\$0.00
52902	EQUIPO EDUCACIONAL	\$0.00
52903	EQUIPO RECREATIVO	\$0.00
<b>5300</b>	<b>EQUIPO E INSTRUMENTAL MEDICO Y DE LABORATORIO</b>	<b>\$26,653.29</b>
53101	EQUIPO MEDICO Y DE LABORATORIO	\$26,653.29
53201	INSTRUMENTAL MEDICO Y DE LABORATORIO	\$0.00
<b>5400</b>	<b>VEHICULOS Y EQUIPO DE TRANSPORTE</b>	<b>\$10,204,917.42</b>
54101	VEHICULOS Y EQUIPO TERRESTRES PARA LA EJECUCION DE PROGRAMAS DE SEGURIDAD PÚBLICA Y NACIONAL	\$0.00
54102	VEHICULOS Y EQUIPO TERRESTRES DESTINADOS EXCLUSIVAMENTE PARA DESASTRES NATURALES	\$0.00

54103	VEHICULOS Y EQUIPO TERRESTRES DESTINADOS A SERVICIOS PUBLICOS Y LA OPERACIÓN DE PROGRAMAS PUBLICOS	\$10,204,917.42
54104	VEHICULOS Y EQUIPO TERRESTRES DESTINADOS A SERVICIOS ADMINISTRATIVOS	\$0.00
54201	CARROCERIAS Y REMOLQUES	\$0.00
54301	VEHICULOS Y EQUIPO AEREOS PARA LA EJECUCION DE PROGRAMAS DE SEGURIDAD PÚBLICA Y NACIONAL	\$0.00
54302	VEHICULOS Y EQUIPO AEREOS DESTINADOS EXCLUSIVAMENTE PARA DESASTRES NATURALES	\$0.00
54303	VEHICULOS Y EQUIPO AEREOS DESTINADOS A SERVICIOS PUBLICOS Y LA OPERACION DE PROGRAMAS PUBLICOS	\$0.00
54501	VEHICULOS Y EQUIPO MARITIMO PARA LA EJECUCION DE PROGRAMAS DE SEGURIDAD PÚBLICA NACIONAL	\$0.00
54502	VEHICULOS Y EQUIPO MARITIMO DESTINADOS A SERVICIOS PUBLICOS Y LA OPERACIÓN DE PROGRAMAS PUBLICOS	\$0.00
54901	OTROS EQUIPOS DE TRANSPORTE	\$0.00
<b>5500</b>	<b>EQUIPO DE DEFENSA Y SEGURIDAD</b>	<b>\$0.00</b>
55101	MAQUINARIA Y EQUIPO DE DEFENSA Y SEGURIDAD PÚBLICA	\$0.00
55102	EQUIPO DE SEGURIDAD PÚBLICA Y NACIONAL	\$0.00
<b>5600</b>	<b>MAQUINARIA, OTROS EQUIPOS Y HERRAMIENTAS</b>	<b>\$852,839.22</b>
56101	MAQUINARIA Y EQUIPO AGROPECUARIO	\$0.00
56201	MAQUINARIA Y EQUIPO INDUSTRIAL	\$0.00
56301	MAQUINARIA Y EQUIPO DE CONSTRUCCION	\$0.00
56401	SISTEMAS DE AIRE ACONDICIONADO, CALEFACCION Y DE REFRIGERACION INDUSTRIAL Y COMERCIAL	\$44,363.74
56501	EQUIPOS Y APARATOS DE COMUNICACIONES Y TELECOMUNICACIONES	\$0.00
56601	MAQUINARIA Y EQUIPO ELECTRICO Y ELECTRONICO	\$79,864.53
56701	HERRAMIENTAS Y MAQUINAS HERRAMIENTA	\$331,738.66
56901	BIENES MUEBLES POR ARRENDAMIENTO FINANCIERO	\$0.00
56902	OTROS BIENES MUEBLES	\$396,872.29
56903	EQUIPO PARA ANIMALES	\$0.00
56904	EQUIPO DE DESAZOLVE	\$0.00
56905	EQUIPO HIDRONEUMATICO	\$0.00
56906	EQUIPO DE VIDEO INSPECCION	\$0.00
56907	EQUIPO DE RETENCION DE FUGAS	\$0.00
56908	EQUIPO DE INGENIERIA Y DIBUJO	\$0.00
56909	EQUIPO DE BOMBEO	\$0.00
<b>5700</b>	<b>ACTIVOS BIOLOGICOS</b>	<b>\$0.00</b>
57101	BOVINOS	\$0.00
57201	PORCINOS	\$0.00
57301	AVES	\$0.00
57401	OVINOS Y CAPRINOS	\$0.00
57501	PECES Y ACUICULTURA	\$0.00



57601	EQUINOS	\$0.00
57801	ARBOLES Y PLANTAS	\$0.00
57901	OTROS ACTIVOS BIOLOGICOS	\$0.00
<b>5800</b>	<b>BIENES INMUEBLES</b>	<b>\$0.00</b>
58201	VIVIENDA PARA ATENCION A LA POBLACION	\$0.00
58202	VIVIENDA PARA USOS PROPIOS	\$0.00
58301	EDIFICIOS NO RESIDENCIALES PARA USOS PROPIOS	\$0.00
58901	OTROS BIENES INMUEBLES PARA ATENCION A LA POBLACION	\$0.00
58902	OTROS BIENES INMUEBLES PARA USOS PROPIOS	\$0.00
<b>5900</b>	<b>ACTIVOS INTANGIBLES</b>	<b>\$672.26</b>
59101	SOFTWARE	\$672.26
59301	MARCAS	\$0.00
59701	LICENCIAS INFORMATICAS E INTELECTUALES	\$0.00
59801	LICENCIAS INDUSTRIALES COMERCIALES Y OTRAS	\$0.00
59901	OTROS ACTIVOS INTANGIBLES	\$0.00
<b>60000</b>	<b>INVERSIÓN PÚBLICA</b>	<b>\$118,839,354.00</b>
<b>6100</b>	<b>OBRA PÚBLICA EN BIENES DE DOMINIO PÚBLICO</b>	<b>\$118,839,354.00</b>
61101	VIVIENDA	\$0.00
61201	INFRAESTRUCTURA HOSPITALARIA	\$0.00
61202	INFRAESTRUCTURA EDUCATIVA Y DE INVESTIGACION	\$0.00
61203	INFRAESTRUCTURA PARA LA PRODUCCION	\$0.00
61204	ESPACIOS DEPORTIVOS RECREATIVOS Y TURISTICOS	\$0.00

61205	PARQUES NAVES Y TALLERES INDUSTRIALES	\$0.00
61206	EDIFICACIONES PARA EL INERCAMBIO DE BIENES Y SERVICIOS.	\$0.00
61207	EDIFICIOS SITIOS Y MONUMENTOS HISTORICOS Y ARTICOS	\$0.00
61208	CENTROS DE ASISTENCIA SOCIAL	\$0.00
61209	OTROS SITIOS Y EDIFICIOS PUBLICOS	\$0.00
61301	OBRAS DE EXTRACCION CONDUCCION Y SUMINISTRO DE AGUA	\$0.00
61302	OBRAS PARA LA GENERACION Y SUMINISTRO DE ENERGIA ELECTRICA.	\$0.00
61401	DIVISION DE TERRENOS	\$0.00
61402	SUMINISTRO DE AGUA POTABLE EN ZONAS HABITACIONALES	\$0.00
61403	SUMINISTRO DE ENERGIA ELECTRICA EN ZONAS HABITACIONALES	\$0.00
61404	ALUMBRADO PUBLICO	\$0.00
61405	CONSTRUCCION REHABILITACION Y MANTENIMIENTO DE INSTALACIONES PÚBLICAS	\$0.00
61406	OTRAS OBRAS DE URBANIZACION	\$118,839,354.00
61501	CONSTRUCCION REHABILITACION Y MANTENIMIENTO DE CARRETERAS Y AUTOPISTAS	\$0.00
61502	CONSTRUCCION REHABILITACION Y MANTENIMIENTO DE PUENTES Y PASOS DE DESNIVEL	\$0.00
61503	CONSTRUCCION REHABILITACION Y MANTENIMIENTO DE CAMINOS RURALES	\$0.00
61603	REHABILITACION Y MANTENIMIENTO DE CUERPOS DE AGUA	\$0.00
61605	VIALIDADES URBANAS	\$0.00
61606	DRENAJE TRATAMIENTO Y SANAMIENTO DE AGUAS Y MANEJO DE RESIDUOS SOLIDOS	\$0.00
61701	INSTALACIONES Y EQUIPAMIENTO DE INFRAESTRUCTURA HOSPITALARIA	\$0.00
61702	INSTALACIONES Y EQUIPAMIENTO DE INFRAESTRUCTURA EDUCATIVA Y DE INVESTIGACION	\$0.00
61703	INSTALACIONES Y EQUIPAMIENTOS DE INFRAESTRUCTURA PARA LA PRODUCCION	\$0.00
61704	INSTALACIONES Y EQUIPAMIENTO DE ESPACIOS DEPORTIVOS RECREATIVOS Y TURISTICOS	\$0.00
61705	INSTALACIONES Y EQUIPAMIENTO DE CENTROS ASISTENCIALES	\$0.00
61706	OTRAS INSTALACIONES Y EQUIPAMIENTOS	\$0.00
<b>6200</b>	<b>OBRA PÚBLICA EN BIENES PROPIOS</b>	<b>\$0.00</b>
62101	VIVIENDA	\$0.00
62201	INFRAESTRUCTURA HOPITALARIA	\$0.00
62202	INFRAESTRUCTURA EDUCATIVA Y DE INVESTIGACION	\$0.00
62203	INFRAESTRUCTURA PARA LA PRODUCCION	\$0.00
62204	ESPACIOS DEPORTIVOS RECREATIVOS Y TURISTICOS	\$0.00
62205	PARQUES NAVES Y TALLERES INDUSTRIALES	\$0.00
62206	EDIFICACIONES PARA EL INERCAMBIO DE BIENES Y SERVICIOS.	\$0.00
62207	EDIFICIOS SITIOS Y MONUMENTOS HISTORICOS Y ARTISTICOS	\$0.00
62208	CENTROS DE ASISTENCIA SOCIAL	\$0.00

62209	OTROS SITIOS Y EDIFICIOS PUBLICOS	\$0.00
62301	OBRAS DE EXTRACCION CONDUCCION Y SUMINISTRO DE AGUA.	\$0.00
62302	OBRAS PARA LA GENERACION Y SUMINISTRO DE ENERGIA ELECTRICA	\$0.00
62401	DIVISION DE TERRENOS	\$0.00
62402	SUMINISTRO DE AGUA POTABLE EN ZONAS HABITACIONALES	\$0.00
62403	SUMINISTRO DE ENERGIA ELECTRICA EN ZONAS HABITACIONALES	\$0.00
62404	ALUMBRADO PUBLICO	\$0.00
62405	CONSTRUCCION REHABILITACION Y MANTENIMIENTO DE INSTALACIONES PÚBLICAS	\$0.00
62406	OTRAS OBRAS DE URBANIZACION	\$0.00
62501	CONSTRUCCION REHABILITACION Y MANTENIMIENTO DE CARRETERAS Y AUTOPISTAS	\$0.00
62502	CONSTRUCCION REHABILITACION Y MANTENIMIENTO DE PUENTES Y PASO A DESNIVEL	\$0.00
62503	CONSTRUCCION REHABILITACION Y MANTENIMIENTO DE CAMINOS RURALES	\$0.00
62603	REHABILITACION Y MANTENIMIENTO DE CUERPOS DE AGUA.	\$0.00
62605	VIALIDADES URBANAS	\$0.00
62606	DRENAJE TRATAMIENTO Y SANEAMIENTO DE AGUAS Y MANEJO DE RESIDUOS SOLIDOS	\$0.00
62701	INSTALACIONES Y EQUIPAMIENTO DE INFRAESTRUCTURA HOSPITALARIA	\$0.00
62702	INSTALACIONES Y EQUIPAMIENTO DE INFRAESTRUCTURA EDUCATIVA Y DE INVESTIGACION	\$0.00
62703	INTALACIONES Y EQUIPAMIENTO DE INFRAESTRUCTURA PARA LA	\$0.00



	LIQUIDEZ	
<b>7500</b>	<b>INVERSIONES EN FIDEICOMISOS, MANDATOS Y OTROS ANALOGOS</b>	<b>\$0.00</b>
751	INVERSIONES EN FIDEICOMISOS DEL PODER EJECUTIVO	\$0.00
752	INVERSIONES EN FIDEICOMISOS DEL PODER LEGISLATIVO	\$0.00
753	INVERSIONES EN FIDEICOMISOS DEL PODER JUDICIAL	\$0.00
754	INVERSIONES EN FIDEICOMISOS PÚBLICOS NO EMPRESARIALES Y NO FINANCIEROS	\$0.00
755	INVERSIONES EN FIDEICOMISOS PÚBLICOS EMPRESARIALES Y NO FINANCIEROS	\$0.00
756	INVERSIONES EN FIDEICOMISOS PÚBLICOS FINANCIEROS	\$0.00
757	INVERSIONES EN FIDEICOMISOS DE ENTIDADES FEDERATIVAS	\$0.00
758	INVERSIONES EN FIDEICOMISOS DE MUNICIPIOS	\$0.00
759	OTRAS INVERSIONES EN FIDEICOMISOS	\$0.00
<b>7600</b>	<b>OTRAS INVERSIONES FINANCIERAS</b>	<b>\$0.00</b>
761	DEPÓSITOS A LARGO PLAZO EN MONEDA NACIONAL	\$0.00
762	DEPÓSITOS A LARGO PLAZO EN MONEDA EXTRANJERA	\$0.00
<b>7900</b>	<b>PROVISIONES PARA CONTINGENCIAS Y OTRAS EROGACIONES ESPECIALES</b>	<b>\$0.00</b>
791	CONTINGENCIAS POR FENÓMENOS NATURALES	\$0.00
792	CONTINGENCIAS SOCIOECONÓMICAS	\$0.00
799	OTRAS EROGACIONES ESPECIALES	\$0.00
<b>8000</b>	<b>PARTICIPACIONES Y APORTACIONES</b>	<b>\$0.00</b>
<b>8100</b>	<b>PARTICIPACIONES</b>	<b>\$0.00</b>
811	FONDO GENERAL DE PARTICIPACIONES	\$0.00
812	FONDO DE FOMENTO MUNICIPAL	\$0.00
813	PARTICIPACIONES DE LAS ENTIDADES FEDERATIVAS A LOS MUNICIPIOS	\$0.00
814	OTROS CONCEPTOS PARTICIPABLES DE LA FEDERACIÓN A ENTIDADES FEDERATIVAS	\$0.00
815	OTROS CONCEPTOS PARTICIPABLES DE LA FEDERACIÓN A MUNICIPIOS	\$0.00
816	CONVENIOS DE COLABORACIÓN ADMINISTRATIVA	\$0.00
<b>8300</b>	<b>APORTACIONES</b>	<b>\$0.00</b>
831	APORTACIONES DE LA FEDERACIÓN A LAS ENTIDADES FEDERATIVAS	\$0.00
832	APORTACIONES DE LA FEDERACIÓN A MUNICIPIOS	\$0.00
833	APORTACIONES DE LAS ENTIDADES FEDERATIVAS A LOS MUNICIPIOS	\$0.00
834	APORTACIONES PREVISTAS EN LEYES Y DECRETOS AL SISTEMA DE PROTECCIÓN SOCIAL	\$0.00
835	APORTACIONES PREVISTAS EN LEYES Y DECRETOS COMPENSATORIAS A ENTIDADES FEDERATIVAS Y MUNICIPIOS	\$0.00
<b>8500</b>	<b>CONVENIOS</b>	<b>\$0.00</b>
851	CONVENIOS DE REASIGNACIÓN	\$0.00
852	CONVENIOS DE DESCENTRALIZACIÓN	\$0.00
853	OTROS CONVENIOS	\$0.00

90000	DEUDA PÚBLICA.	\$66,775,651.70
9100	AMORTIZACION DE LA DEUDA PÚBLICA	\$44,597,398.80
91101	AMORTIZACIÓN DE LA DEUDA INTERNA CON INSTITUCIONES DE CRÉDITO	\$44,597,398.80
9111	AMORTIZACIÓN DE LA DEUDA INTERNA CON INSTITUCIONES DE CRÉDITO	\$0.00
9112	AMORTIZACIÓN DE LA DEUDA INTERNA POR EMISIÓN DE TÍTULOS Y VALORES	\$0.00
9113	AMORTIZACIÓN DE ARRENDAMIENTOS FINANCIEROS NACIONALES	\$0.00
9114	AMORTIZACIÓN DE LA DEUDA EXTERNA CON INSTITUCIONES DE CRÉDITO	\$0.00
9115	AMORTIZACIÓN DE DEUDA EXTERNA CON ORGANISMOS FINANCIEROS INTERNACIONALES	\$0.00
9116	AMORTIZACIÓN DE LA DEUDA BILATERAL	\$0.00
9117	AMORTIZACIÓN DE LA DEUDA EXTERNA POR EMISIÓN DE TÍTULOS Y VALORES	\$0.00
9118	AMORTIZACIÓN DE ARRENDAMIENTOS FINANCIEROS INTERNACIONALES	\$0.00
9200	INTERESES DE LA DEUDA PÚBLICA	\$1,716,000.00
92101	INTERESES DE LA DEUDA INTERNA CON INSTITUCIONES DE CRÉDITO	\$1,716,000.00
922	INTERESES DERIVADOS DE LA COLOCACIÓN DE TÍTULOS Y VALORES	\$0.00
923	INTERESES POR ARRENDAMIENTOS FINANCIEROS NACIONALES	\$0.00
924	INTERESES DE LA DEUDA EXTERNA CON INSTITUCIONES DE CRÉDITO	\$0.00
925	INTERESES DE LA DEUDA CON ORGANISMOS FINANCIEROS INTERNACIONALES	\$0.00
926	INTERESES DE LA DEUDA BILATERAL	\$0.00
927	INTERESES DERIVADOS DE LA COLOCACIÓN DE TÍTULOS Y VALORES EN EL EXTERIOR	\$0.00
928	INTERESES POR ARRENDAMIENTOS FINANCIEROS INTERNACIONALES	\$0.00
9300	COMISIONES DE LA DEUDA PÚBLICA	\$0.00

931	COMISIONES DE LA DEUDA PÚBLICA INTERNA	\$0.00
932	COMISIONES DE LA DEUDA PÚBLICA EXTERNA	\$0.00
9400	GASTOS DE LA DEUDA PÚBLICA	\$0.00
941	GASTOS DE LA DEUDA PÚBLICA INTERNA	\$0.00
942	GASTOS DE LA DEUDA PÚBLICA EXTERNA	\$0.00
9500	COSTO POR COBERTURAS	\$0.00
951	COSTOS POR COBERTURAS	\$0.00
9600	APOYOS FINANCIEROS	\$0.00
961	APOYOS A INTERMEDIARIOS FINANCIEROS	\$0.00
962	APOYOS A AHORRADORES Y DEUDORES DEL SISTEMA FINANCIERO NACIONAL	\$0.00
9900	ADEUDOS DE EJERCICIOS FISCALES ANTERIORES (ADEFAS)	\$20,462,252.90
99101	ADEUDOS DE EJERCICIOS FISCALES ANTERIORES.	\$20,462,252.90
	TOTAL, DEL PRESUPUESTO	\$877,391,282.18

**Artículo 11.** El presupuesto asignado para el concepto de comunicación social se asignó presupuesto y se desglosa en la partida 3600 “Servicios de comunicación social y publicidad” de la clasificación por objeto del gasto, como se muestra a continuación:

3600	SERVICIOS DE COMUNICACION SOCIAL Y PUBLICIDAD	\$4,423,208.76
36101	DIFUSION DE MENSAJES SOBRE PROGRAMAS Y ACTIVIDADES GUBERNAMENTALES	\$4,423,208.76
36201	DIFUSION DE MENSAJES COMERCIALES PARA PROMOVER LA VENTA DE PRODUCTOS O SERVICIOS	\$0.00
36301	SERVICIOS DE CREATIVIDAD PREPRODUCCION Y PRODUCCION DE PUBLICIDAD EXCEPTO INTERNET.	\$0.00
36401	SERVICIOS DE REVELADO DE FOTOGRAFIAS	\$0.00
36501	SERVICIOS DE LA INDUSTRIA FILMICA DEL SONIDO Y DEL VIDEO	\$0.00
36601	SERVICIOS DE CREACION Y DIFUSION DE CONTENIDOS EXCLUSIVAMENTE A TRAVES DE INTERNET	\$0.00
36901	SERVICIOS RELACIONADOS CON MONITOREO DE INFORMACION EN MEDIOS MASIVOS	\$0.00

A continuación, se desglosa el presupuesto asignado para la Coordinación de Comunicación Social y Transparencia:

009 Dirección de Comunicación Social		\$10,708,525.24
1000	Servicios Personales	\$5,750,972.03
2000	Materiales y Suministros	\$158,293.55
3000	Servicios Generales	\$4,768,395.69
4000	Transferencias, Asignaciones, Subsidios y Otras Ayudas	\$0.00
5000	Bienes Muebles, Inmuebles e Intangibles	\$30,863.97
6000	Inversión Pública	\$0.00
7000	Inversiones Financieras y Otras Provisiones	\$0.00
8000	Participaciones y Aportaciones	\$0.00



9000	Deuda Pública	\$0.00
------	---------------	--------

**Artículo 12.** Las erogaciones previstas en el presente presupuesto de egresos para otorgar subsidios y ayudas sociales se distribuyen conforme a las siguientes tablas:

4300 Subsidios y subvenciones			
Subsidio	Beneficiario	Tipo o naturaleza	Presupuesto aprobado
SUBSIDIOS A LA INVERSION	PRESIDENCIA	GASTO CORRIENTE	\$ 179,124.82
SUBSIDIOS A LA PRESTACIÓN DE SERVICIOS PÚBLICOS	PRESIDENCIA	GASTO CORRIENTE	\$16,348,749.82
Total			\$16,527,874.64

4400 ayudas sociales			
Ayuda social	Beneficiario	Tipo o naturaleza	Presupuesto aprobado
AYUDAS SOCIALES PARA EDUCACION	PREMIOS, ESTIMULOS, RECOMPENSAS	GASTO CORRIENTE	\$219,642.48
BECAS Y OTRAS AYUDAS	PRESIDENCIA	GASTOS CORRIENTE	\$13,299.88
Total			\$ 232,942.36

**Artículo 13.** El presupuesto asignado para el pago de pensiones y jubilaciones es de **\$33,271,458.56** y se desglosa en la partida 45201 “Pensiones y jubilaciones”, 45202 “Pago de pensiones y jubilaciones contractuales” y 45203 “Transferencias para el Pago de pensiones y jubilaciones” de la clasificación por objeto del gasto.

4500	PENSIONES Y JUBILACIONES	\$33,271,458.56
45201	PAGO DE PENSIONES Y JUBILACIONES	\$0.00
45202	PAGO DE PENSIONES Y JUBILACIONES CONTRACTUALES	\$33,271,458.56
45203	TRANSFERENCIAS PARA EL PAGO DE PENSIONES Y JUBILACIONES	\$0.00

**Artículo 14.** Las asignaciones previstas para el Municipio, incluido el Ayuntamiento (Cabildo y Presidencia), en el ejercicio 2025 importan la cantidad de **\$877,391,282.18** y de acuerdo con la clasificación por objeto del gasto a nivel de capítulo, se desglosan por cada una de las unidades ejecutoras como se muestra a continuación:

Clasificación Administrativa / Clasificación por Objeto del Gasto		Presupuesto Aprobado
001 Presidencia		\$96,169,548.63
1000	Servicios Personales	\$37,405,863.72
2000	Materiales y Suministros	\$1,488,309.21
3000	Servicios Generales	\$7,411,220.98
4000	Transferencias, Asignaciones, Subsidios y Otras Ayudas	\$49,864,154.72
5000	Bienes Muebles, Inmuebles e Intangibles	\$0.00
6000	Inversión Pública	\$0.00
7000	Inversiones Financieras y Otras Provisiones	\$0.00
8000	Participaciones y Aportaciones	\$0.00
9000	Deuda Pública	\$0.00
002 Sindicatura		\$6,185,042.80
1000	Servicios Personales	\$3,560,788.33
2000	Materiales y Suministros	\$282,093.12
3000	Servicios Generales	\$2,296,221.71
4000	Transferencias, Asignaciones, Subsidios y Otras Ayudas	\$0.00
5000	Bienes Muebles, Inmuebles e Intangibles	\$45,939.64
6000	Inversión Pública	\$0.00
7000	Inversiones Financieras y Otras Provisiones	\$0.00
8000	Participaciones y Aportaciones	\$0.00
9000	Deuda Pública	\$0.00
003 Regidurías		\$18,441,889.49
1000	Servicios Personales	\$17,590,108.47
2000	Materiales y Suministros	\$715,037.02
3000	Servicios Generales	\$88,348.31
4000	Transferencias, Asignaciones, Subsidios y Otras Ayudas	\$0.00
5000	Bienes Muebles, Inmuebles e Intangibles	\$48,395.69
6000	Inversión Pública	\$0.00

7000	Inversiones Financieras y Otras Provisiones	\$0.00
8000	Participaciones y Aportaciones	\$0.00
9000	Deuda Pública	\$0.00
<b>004 Secretaría del Ayuntamiento</b>		<b>\$16,587,162.35</b>
1000	Servicios Personales	\$13,518,405.06
2000	Materiales y Suministros	\$1,320,414.91
3000	Servicios Generales	\$1,611,472.49
4000	Transferencias, Asignaciones, Subsidios y Otras Ayudas	\$0.00
5000	Bienes Muebles, Inmuebles e Intangibles	\$136,869.88
6000	Inversión Pública	\$0.00
7000	Inversiones Financieras y Otras Provisiones	\$0.00
8000	Participaciones y Aportaciones	\$0.00
9000	Deuda Pública	\$0.00
<b>005 Tesorería Municipal</b>		<b>\$144,633,282.12</b>
1000	Servicios Personales	\$42,393,149.89
2000	Materiales y Suministros	\$8,065,181.25
3000	Servicios Generales	\$27,114,424.84
4000	Transferencias, Asignaciones, Subsidios y Otras Ayudas	\$0.00
5000	Bienes Muebles, Inmuebles e Intangibles	\$284,874.44
6000	Inversión Pública	\$0.00
7000	Inversiones Financieras y Otras Provisiones	\$0.00
8000	Participaciones y Aportaciones	\$0.00



9000	Deuda Pública	\$66,775,651.70
<b>006 Contraloría Municipal</b>		<b>\$5,358,843.29</b>
1000	Servicios Personales	\$4,340,582.42
2000	Materiales y Suministros	\$262,362.36
3000	Servicios Generales	\$755,898.52
4000	Transferencias, Asignaciones, Subsidios y Otras Ayudas	0
5000	Bienes Muebles, Inmuebles e Intangibles	\$0.00
6000	Inversión Pública	\$0.00
7000	Inversiones Financieras y Otras Provisiones	\$0.00
8000	Participaciones y Aportaciones	\$0.00
9000	Deuda Pública	\$0.00
<b>007 Organización Ciudadana</b>		<b>\$6,667,241.86</b>
1000	Servicios Personales	\$5,993,409.98
2000	Materiales y Suministros	\$204,579.22
3000	Servicios Generales	\$463,842.12
4000	Transferencias, Asignaciones, Subsidios y Otras Ayudas	\$0.00
5000	Bienes Muebles, Inmuebles e Intangibles	\$5,410.54
6000	Inversión Pública	0
7000	Inversiones Financieras y Otras Provisiones	\$0.00
8000	Participaciones y Aportaciones	\$0.00
9000	Deuda Pública	\$0.00
<b>008 Dirección de Fomento Industrial y Económico</b>		<b>\$2,447,448.08</b>
1000	Servicios Personales	\$2,238,514.03
2000	Materiales y Suministros	\$23,151.12
3000	Servicios Generales	\$151,262.43
4000	Transferencias, Asignaciones, Subsidios y Otras Ayudas	\$34,520.50
5000	Bienes Muebles, Inmuebles e Intangibles	\$0.00
6000	Inversión Pública	\$0.00
7000	Inversiones Financieras y Otras Provisiones	\$0.00
8000	Participaciones y Aportaciones	\$0.00
9000	Deuda Pública	\$0.00
<b>009 Dirección de Comunicación Social</b>		<b>\$10,708,525.24</b>
1000	Servicios Personales	\$5,750,972.03
2000	Materiales y Suministros	\$158,293.55
3000	Servicios Generales	\$4,768,395.69
4000	Transferencias, Asignaciones, Subsidios y Otras Ayudas	\$0.00
5000	Bienes Muebles, Inmuebles e Intangibles	\$30,863.97
6000	Inversión Pública	\$0.00
7000	Inversiones Financieras y Otras Provisiones	\$0.00

8000	Participaciones y Aportaciones	\$0.00
9000	Deuda Pública	\$0.00
<b>010 Dirección de Desarrollo Rural</b>		<b>\$3,339,265.51</b>
1000	Servicios Personales	\$2,438,992.05
2000	Materiales y Suministros	\$415,402.74
3000	Servicios Generales	\$348,244.72
4000	Transferencias, Asignaciones, Subsidios y Otras Ayudas	\$133,600.34
5000	Bienes Muebles, Inmuebles e Intangibles	\$3,025.66
6000	Inversión Pública	\$0.00
7000	Inversiones Financieras y Otras Provisiones	\$0.00
8000	Participaciones y Aportaciones	\$0.00
9000	Deuda Pública	\$0.00
<b>011 Dirección de Desarrollo Social</b>		<b>\$2,671,269.40</b>
1000	Servicios Personales	\$1,852,032.47
2000	Materiales y Suministros	\$375,687.06
3000	Servicios Generales	\$426,749.55
4000	Transferencias, Asignaciones, Subsidios y Otras Ayudas	\$0.00
5000	Bienes Muebles, Inmuebles e Intangibles	\$16,800.33
6000	Inversión Pública	\$0.00
7000	Inversiones Financieras y Otras Provisiones	\$0.00
8000	Participaciones y Aportaciones	\$0.00
9000	Deuda Pública	\$0.00
<b>012 Dirección de educación, Cultura y Turismo</b>		<b>\$13,858,268.40</b>
1000	Servicios Personales	\$6,154,087.04
2000	Materiales y Suministros	\$533,393.20

3000	Servicios Generales	\$7,148,640.30
4000	Transferencias, Asignaciones, Subsidios y Otras Ayudas	\$0.00
5000	Bienes Muebles, Inmuebles e Intangibles	\$22,147.87
6000	Inversión Pública	\$0.00
7000	Inversiones Financieras y Otras Provisiones	\$0.00
8000	Participaciones y Aportaciones	\$0.00
9000	Deuda Pública	\$0.00
<b>013 Dirección de Juventud y Deporte</b>		<b>\$22,658,454.36</b>
1000	Servicios Personales	\$18,855,871.02
2000	Materiales y Suministros	\$3,217,216.09
3000	Servicios Generales	\$397,479.63
4000	Transferencias, Asignaciones, Subsidios y Otras Ayudas	\$0.00
5000	Bienes Muebles, Inmuebles e Intangibles	\$187,887.63
6000	Inversión Pública	\$0.00
7000	Inversiones Financieras y Otras Provisiones	\$0.00
8000	Participaciones y Aportaciones	\$0.00
9000	Deuda Pública	\$0.00
<b>014 Dirección de Seguridad Pública</b>		<b>\$165,974,382.84</b>
1000	Servicios Personales	\$102,834,628.34
2000	Materiales y Suministros	\$32,273,276.01
3000	Servicios Generales	\$30,822,292.56
4000	Transferencias, Asignaciones, Subsidios y Otras Ayudas	0
5000	Bienes Muebles, Inmuebles e Intangibles	\$44,185.93
6000	Inversión Pública	\$0.00
7000	Inversiones Financieras y Otras Provisiones	\$0.00
8000	Participaciones y Aportaciones	\$0.00
9000	Deuda Pública	\$0.00
<b>015 Dirección de Obras Públicas</b>		<b>\$186,233,502.57</b>
1000	Servicios Personales	\$24,571,859.80
2000	Materiales y Suministros	\$28,692,995.81
3000	Servicios Generales	\$14,080,712.00
4000	Transferencias, Asignaciones, Subsidios y Otras Ayudas	0
5000	Bienes Muebles, Inmuebles e Intangibles	\$48,580.96
6000	Inversión Pública	\$118,839,354.00
7000	Inversiones Financieras y Otras Provisiones	\$0.00
8000	Participaciones y Aportaciones	\$0.00
9000	Deuda Pública	\$0.00
<b>016 Dirección de Planeación, Desarrollo Urbano y Medio Ambiente</b>		<b>\$19,980,557.77</b>
1000	Servicios Personales	\$15,564,898.35



2000	Materiales y Suministros	\$2,864,225.64
3000	Servicios Generales	\$1,369,569.83
4000	Transferencias, Asignaciones, Subsidios y Otras Ayudas	0
5000	Bienes Muebles, Inmuebles e Intangibles	\$181,863.96
6000	Inversión Pública	\$0.00
7000	Inversiones Financieras y Otras Provisiones	\$0.00
8000	Participaciones y Aportaciones	\$0.00
9000	Deuda Pública	\$0.00
<b>017 Dirección Jurídica</b>		<b>\$4,833,434.54</b>
1000	Servicios Personales	\$3,565,804.89
2000	Materiales y Suministros	\$228,265.12
3000	Servicios Generales	\$1,022,648.14
4000	Transferencias, Asignaciones, Subsidios y Otras Ayudas	0
5000	Bienes Muebles, Inmuebles e Intangibles	\$16,716.38
6000	Inversión Pública	\$0.00
7000	Inversiones Financieras y Otras Provisiones	\$0.00
8000	Participaciones y Aportaciones	\$0.00
9000	Deuda Pública	\$0.00
<b>018 Servicios Públicos</b>		<b>\$105,388,823.55</b>
1000	Servicios Personales	\$68,010,835.58
2000	Materiales y Suministros	\$24,081,704.78
3000	Servicios Generales	\$2,966,283.52
4000	Transferencias, Asignaciones, Subsidios y Otras Ayudas	0
5000	Bienes Muebles, Inmuebles e Intangibles	\$10,329,999.67
6000	Inversión Pública	\$0.00

7000	Inversiones Financieras y Otras Provisiones	\$0.00
8000	Participaciones y Aportaciones	\$0.00
9000	Deuda Pública	\$0.00
019 Instituto Municipal de la Mujer		\$3,451,250.36
1000	Servicios Personales	\$3,296,163.25
2000	Materiales y Suministros	\$73,165.51
3000	Servicios Generales	\$63,183.13
4000	Transferencias, Asignaciones, Subsidios y Otras Ayudas	0
5000	Bienes Muebles, Inmuebles e Intangibles	\$18,738.46
6000	Inversión Pública	\$0.00
7000	Inversiones Financieras y Otras Provisiones	\$0.00
8000	Participaciones y Aportaciones	\$0.00
9000	Deuda Pública	\$0.00
020 Oficialía Mayor		\$7,976,525.81
1000	Servicios Personales	\$6,299,122.36
2000	Materiales y Suministros	\$1,207,857.79
3000	Servicios Generales	\$454,141.55
4000	Transferencias, Asignaciones, Subsidios y Otras Ayudas	0
5000	Bienes Muebles, Inmuebles e Intangibles	\$15,404.11
6000	Inversión Pública	\$0.00
7000	Inversiones Financieras y Otras Provisiones	\$0.00
8000	Participaciones y Aportaciones	\$0.00
9000	Deuda Pública	\$0.00
21 Dif Municipal		\$33,826,563.20
1000	Servicios Personales	\$29,170,088.63
2000	Materiales y Suministros	\$2,903,899.11
3000	Servicios Generales	\$1,533,556.75
4000	Transferencias, Asignaciones, Subsidios y Otras Ayudas	0
5000	Bienes Muebles, Inmuebles e Intangibles	\$219,018.71
6000	Inversión Pública	\$0.00
7000	Inversiones Financieras y Otras Provisiones	\$0.00
8000	Participaciones y Aportaciones	\$0.00
9000	Deuda Pública	\$0.00
TOTAL		\$877,391,282.18

Artículo 15. El presupuesto de egreso municipal del ejercicio 2025 con base en la Clasificación Administrativa, se distribuye de la siguiente manera:

Clasificación Administrativa <sup>4</sup>

Clasificación administrativa	Presupuesto
------------------------------	-------------

<b>3.0.0.0.0.0</b>	<b>SECTOR PUBLICO MUNICIPAL</b>	<b>\$</b>	<b>1,010,335,922.00</b>
3.1.0.0.0.0	SECTOR PUBLICO NO FINANCIERO	\$	1,010,335,922.00
3.1.1.0.0.0	GOBIERNO GENERAL MUNICIPAL	\$	1,010,335,922.00
3.1.1.1.0.0	Gobierno Municipal	\$	877,391,282.18
3.1.1.1.1.0	Órgano Ejecutivo Municipal (Ayuntamiento)	\$	877,391,282.18
3.1.1.1.1.1	Presidencia	\$	96,169,548.63
3.1.1.1.1.2	Sindicatura	\$	6,185,042.80
3.1.1.1.1.3	Rcgiduría	\$	18,441,889.49
3.1.1.1.1.4	Secretaría del Ayuntamiento	\$	16,587,162.35
3.1.1.1.1.5	Tesorería Municipal	\$	144,633,282.12
3.1.1.1.1.6	Contraloría Municipal	\$	5,358,843.29
3.1.1.1.1.7	Organización Ciudadana	\$	6,667,241.86
3.1.1.1.1.8	Dirección de Fomento Industrial y Económico	\$	2,447,448.08
3.1.1.1.1.9	Dirección de Comunicación Social	\$	10,708,525.24
3.1.1.1.1.10	Dirección de Desarrollo Rural	\$	3,339,265.51
3.1.1.1.1.11	Dirección de Desarrollo Social	\$	2,671,269.40
3.1.1.1.1.12	Dirección de Educación Cultura y Turismo	\$	13,858,268.40
3.1.1.1.1.13	Dirección de Juventud y Deportes.	\$	22,658,454.36
3.1.1.1.1.14	Dirección de Seguridad Pública	\$	165,974,382.84
3.1.1.1.1.15	Dirección de Obras Públicas	\$	186,233,502.57
3.1.1.1.1.16	Dirección de Planeación, desarrollo Urbano y Medio Ambiente	\$	19,980,557.77

<sup>4</sup> De acuerdo con la Clasificación Administrativa emitida por el CONAC. Disponible en: [http://www.conac.gob.mx/work/models/CONAC/normatividad/NOR\\_01\\_02\\_002.pdf](http://www.conac.gob.mx/work/models/CONAC/normatividad/NOR_01_02_002.pdf)



3.1.1.1.1.17.0	Dirección Jurídica	\$	4,833,434.54
3.1.1.1.1.18.0	Servicios Públicos	\$	105,388,823.55
3.1.1.1.1.19.0	Instituto Municipal de la mujer	\$	3,451,250.36
3.1.1.1.1.20.0	Oficialía Mayor	\$	7,976,525.81
3.1.1.1.1.21.0	Dif Municipal	\$	33,826,563.20
3.1.1.2.0.0.0	Entidades Paraestatales y Fideicomisos No Empresariales y No Financieros	\$	132,944,639.82
3.1.1.2.1.0.0	Entidades Paraestatales	\$	132,944,639.82
3.1.1.2.1.1.0	Organismos descentralizados y desconcentrados	\$	132,944,639.82
3.1.1.2.1.1.1	SAPAZ (Sistema de Agua potable Alcantarillado Descentralizado y autónomo en cuanto a su presupuesto, no depende del recurso municipal centralizado).	\$	132,944,639.82
3.1.2.0.0	ENTIDADES PARAMUNICIPALES EMPRESARIALES NO FINANCIERAS CON PARTICIPACION ESTATAL MAYORITARIA	\$	-
3.1.2.1.0	Entidades Paramunicipales Empresariales No Financieras con Participación Estatal Mayoritaria	\$	-
3.1.2.2.0	Fideicomisos Paramunicipales Empresariales No Financieros con Participación Estatal Mayoritaria	\$	-
3.2.0.0.0	SECTOR PUBLICO FINANCIERO	\$	-
3.2.1.0.0	<i>(Queda libre dado que no poseen ni pueden poseer Banco Central)</i>	\$	-
3.2.2.0.0	ENTIDADES PARAMUNICIPALES EMPRESARIALES FINANCIERAS MONETARIAS CON PARTICIPACION ESTATAL MAYORITARIA	\$	-
3.2.2.1.0	Bancos de Inversión y Desarrollo	\$	-
3.2.2.2.0	Bancos Comerciales	\$	-
3.2.2.3.0	Otros Bancos	\$	-
3.2.2.4.0	Fondos del Mercado de Dinero	\$	-
3.2.3.0.0	ENTIDADES PARAESTATALES EMPRESARIALES FINANCIERAS NO MONETARIAS CON PARTICIPACION ESTATAL MAYORITARIA	\$	-
3.2.3.1.0	Fondos de Inversión fuera del Mercado de Dinero	\$	-
3.2.3.2.0	Otros Intermediarios Financieros, excepto Sociedades de Seguros y Fondos de Pensiones	\$	-
3.2.3.3.0	Auxiliares Financieros	\$	-
3.2.3.4.0	Instituciones Financieras Cautivas y Prestamistas de Dinero	\$	-
3.2.3.5.0	Sociedades de Seguros (SS) y Fondos de Pensiones (FP)	\$	-
3.2.4.0.0	FIDEICOMISOS FINANCIEROS PUBLICOS CON PARTICIPACION ESTATAL MAYORITARIA	\$	-
3.2.4.1.0	Fondos de Inversión fuera del Mercado de Dinero	\$	-
3.2.4.2.0	Otros Intermediarios Financieros, excepto Sociedades de Seguros y Fondos de Pensiones	\$	-
3.2.4.3.0	Auxiliares Financieros	\$	-
3.2.4.4.0	Instituciones Financieras Cautivas y Prestamistas de Dinero	\$	-
3.2.4.5.0	Sociedades de Seguros (SS) y Fondos de Pensiones (FP)	\$	-

**Artículo 16.** El presupuesto asignado para la Contraloría Municipal Contraloría Municipal es de **\$5,358,843.29** a continuación, se desglosa su presupuesto asignado con base en la clasificación por objeto del gasto a nivel capítulo:

006 Contraloría Municipal		\$5,358,843.29
1000	Servicios Personales	\$4,340,582.42
2000	Materiales y Suministros	\$262,362.36
3000	Servicios Generales	\$755,898.52
4000	Transferencias, Asignaciones, Subsidios y Otras Ayudas	0
5000	Bienes Muebles, Inmuebles e Intangibles	\$0.00
6000	Inversión Pública	\$0.00
7000	Inversiones Financieras y Otras Provisiones	\$0.00
8000	Participaciones y Aportaciones	\$0.00
9000	Deuda Pública	\$0.00

**Artículo 17.** En el presente presupuesto no se desglosan transferencias a autoridades auxiliares municipales, debido a que no se cuentan con este tipo de organismos.

**Artículo 18.** Con fundamento en el artículo 17, 67, 68 y 69 de la Constitución Política del Estado Libre y Soberano de Michoacán de Ocampo, el presupuesto de egresos para el ejercicio fiscal 2025, no contempla presupuesto para la impartición de justicia, dado que la administración municipal no cuenta con la atribución de impartición de justicia, conferida al Poder Judicial del Estado, a través del Supremo Tribunal de Justicia, el Consejo del Poder Judicial, juzgados de primera instancia, en los menores de materia civil, comunales, justicia penal para adolescentes y en los de ejecución de sanciones penales.

**Artículo 19.** El presupuesto de egresos municipal del ejercicio 2025 con base en la Clasificación Funcional del Gasto a nivel de finalidad, función y subfunción, se distribuye de la siguiente manera:

**Clasificación Funcional del Gasto <sup>5</sup>**

	<b>Finalidad-Función-Subfunción</b>	<b>Presupuesto aprobado</b>
<b>1</b>	<b>GOBIERNO</b>	\$468,892,111.29
<b>1.1.</b>	<b>LEGISLACION</b>	\$18,441,889.49
1.1.1	Legislación	\$18,441,889.49
1.1.2	Fiscalización	\$0.00
<b>1.2.</b>	<b>JUSTICIA</b>	\$0.00
1.2.1	Impartición de Justicia	\$0.00
1.2.2	Procuración de Justicia	\$0.00
1.2.3	Reclusión y Readaptación Social	\$0.00
1.2.4	Derechos Humanos	\$0.00
<b>1.3.</b>	<b>COORDINACION DE LA POLITICA DE GOBIERNO</b>	\$129,134,031.61
1.3.1	Presidencia / Gubernatura	\$96,169,548.63
1.3.2	Política Interior	\$16,587,162.35
1.3.3	Preservación y Cuidado del Patrimonio Público	\$0.00
1.3.4	Función Pública	\$5,358,843.29
1.3.5	Asuntos Jurídicos	\$11,018,477.34
1.3.6	Organización de Procesos Electorales	\$0.00
1.3.7	Población	\$0.00
1.3.8	Territorio	\$0.00
1.3.9	Otros	\$0.00
<b>1.4.</b>	<b>RELACIONES EXTERIORES</b>	\$0.00
1.4.1	Relaciones Exteriores	\$0.00
<b>1.5.</b>	<b>ASUNTOS FINANCIEROS Y HACENDARIOS</b>	\$144,633,282.12
1.5.1	Asuntos Financieros	\$0.00
1.5.2	Asuntos Hacendarios	\$144,633,282.12
<b>1.6.</b>	<b>SEGURIDAD NACIONAL</b>	\$0.00
1.6.1	Defensa	\$0.00
1.6.2	Marina	\$0.00
1.6.3	Inteligencia para la Preservación de la Seguridad Nacional	\$0.00
<b>1.7.</b>	<b>ASUNTOS DE ORDEN PÚBLICO Y DE SEGURIDAD INTERIOR</b>	\$165,974,382.83
1.7.1	Policía	\$165,974,382.83
1.7.2	Protección Civil	\$0.00
1.7.3	Otros Asuntos de Orden Público y Seguridad	\$0.00
1.7.4	Sistema Nacional de Seguridad Pública	\$0.00
<b>1.8.</b>	<b>OTROS SERVICIOS GENERALES</b>	\$10,708,525.24
1.8.1	Servicios Registrales, Administrativos y Patrimoniales	\$0.00



1.8.2	Servicios Estadísticos	\$0.00
1.8.3	Servicios de Comunicación y Medios	\$10,708,525.24
1.8.4	Acceso a la Información Pública Gubernamental	\$0.00
1.8.5	Otros	\$0.00
<b>2</b>	<b>DESARROLLO SOCIAL</b>	<b>\$394,735,931.49</b>
<b>2.1.</b>	<b>PROTECCION AMBIENTAL</b>	<b>\$0.00</b>
2.1.1	Ordenación de Desechos	\$0.00
2.1.2	Administración del Agua	\$0.00
2.1.3	Ordenación de Aguas Residuales, Drenaje y Alcantarillado	\$0.00
2.1.4	Reducción de la Contaminación	\$0.00
2.1.5	Protección de la Diversidad Biológica y del Paisaje	\$0.00
2.1.6	Otros de Protección Ambiental	\$0.00
<b>2.2.</b>	<b>VIVIENDA Y SERVICIOS A LA COMUNIDAD</b>	<b>\$320,941,396.19</b>
2.2.1	Urbanización	\$186,233,503.60
2.2.2	Desarrollo Comunitario	\$22,651,827.18
2.2.3	Abastecimiento de Agua	\$0.00
2.2.4	Alumbrado Público	\$0.00
2.2.5	Vivienda	\$0.00
2.2.6	Servicios Comunes	\$112,056,065.41
2.2.7	Desarrollo Regional	\$0.00
2.2.8	Otras Instalaciones y Equipamientos	\$0.00

<sup>5</sup> De acuerdo con la Clasificación Funcional del Gasto emitida por el CONAC. Disponible en: [http://www.conac.gob.mx/work/models/CONAC/normatividad/NOR\\_01\\_02\\_003.pdf](http://www.conac.gob.mx/work/models/CONAC/normatividad/NOR_01_02_003.pdf)

<b>2.3.</b>	<b>SALUD</b>	\$0.00
2.3.1	Prestación de Servicios de Salud a la Comunidad	\$0.00
2.3.2	Prestación de Servicios de Salud a la Persona	\$0.00
2.3.3	Generación de Recursos para la Salud	\$0.00
2.3.4	Rectoría del Sistema de Salud	\$0.00
2.3.5	Protección Social en Salud	\$0.00
<b>2.4.</b>	<b>RECREACION, CULTURA Y OTRAS MANIFESTACIONES SOCIALES</b>	\$22,658,454.36
2.4.1	Deporte y Recreación	\$22,658,454.36
2.4.2	Cultura y Educación	\$0.00
2.4.3	Radio, Televisión y Editoriales	\$0.00
2.4.4	Asuntos Religiosos y Otras Manifestaciones Sociales	\$0.00
<b>2.5.</b>	<b>EDUCACION</b>	\$13,858,268.40
2.5.1	Educación Básica	\$0.00
2.5.2	Educación Media Superior	\$0.00
2.5.3	Educación Superior	\$0.00
2.5.4	Posgrado	\$0.00
2.5.5	Educación para Adultos	\$0.00
2.5.6	Otros Servicios Educativos y Actividades Inherentes	\$13,858,268.40
<b>2.6.</b>	<b>PROTECCION SOCIAL</b>	\$37,277,812.54
2.6.1	Enfermedad e Incapacidad	\$0.00
2.6.2	Edad Avanzada	\$0.00
2.6.3	Familia e Hijos	\$37,277,812.54
2.6.4	Desempleo	\$0.00
2.6.5	Alimentación y Nutrición	\$0.00
2.6.6	Apoyo Social para la Vivienda	\$0.00
2.6.7	Indígenas	\$0.00
2.6.8	Otros Grupos Vulnerables	\$0.00
2.6.9	Otros de Seguridad Social y Asistencia Social	\$0.00
<b>2.7.</b>	<b>OTROS ASUNTOS SOCIALES</b>	\$0.00
2.7.1	Otros Asuntos Sociales	\$0.00
<b>3</b>	<b>DESARROLLO ECONOMICO</b>	\$13,763,239.40
<b>3.1.</b>	<b>ASUNTOS ECONOMICOS, COMERCIALES Y LABORALES EN GENERAL</b>	\$13,763,239.40
3.1.1	Asuntos Económicos y Comerciales en General	\$13,763,239.40
3.1.2	Asuntos Laborales Generales	\$0.00
<b>3.2.</b>	<b>AGROPECUARIA, SILVICULTURA, PESCA Y CAZA</b>	\$0.00
3.2.1	Agropecuaria	\$0.00
3.2.2	Silvicultura	\$0.00
3.2.3	Acuacultura, Pesca y Caza	\$0.00
3.2.4	Agroindustrial	\$0.00

3.2.5	Hidroagrícola	\$0.00
3.2.6	Apoyo Financiero a la Banca y Seguro Agropecuario	\$0.00
<b>3.3.</b>	<b>COMBUSTIBLES Y ENERGIA</b>	<b>\$0.00</b>
3.3.1	Carbón y Otros Combustibles Minerales Sólidos	\$0.00
3.3.2	Petróleo y Gas Natural (Hidrocarburos)	\$0.00
3.3.3	Combustibles Nucleares	\$0.00
3.3.4	Otros Combustibles	\$0.00
3.3.5	Electricidad	\$0.00
3.3.6	Energía no Eléctrica	\$0.00
<b>3.4.</b>	<b>MINERIA, MANUFACTURAS Y CONSTRUCCION</b>	<b>\$0.00</b>
3.4.1	Extracción de Recursos Minerales excepto los Combustibles Minerales	\$0.00
3.4.2	Manufacturas	\$0.00
3.4.3	Construcción	\$0.00
<b>3.5.</b>	<b>TRANSPORTE</b>	<b>\$0.00</b>
3.5.1	Transporte por Carretera	\$0.00
3.5.2	Transporte por Agua y Puertos	\$0.00
3.5.3	Transporte por Ferrocarril	\$0.00
3.5.4	Transporte Aéreo	\$0.00
3.5.5	Transporte por Oleoductos y Gasoductos y Otros Sistemas de Transporte	\$0.00
3.5.6	Otros Relacionados con Transporte	\$0.00
<b>3.6.</b>	<b>COMUNICACIONES</b>	<b>\$0.00</b>
3.6.1	Comunicaciones	\$0.00
<b>3.7.</b>	<b>TURISMO</b>	<b>\$0.00</b>
3.7.1	Turismo	\$0.00
3.7.2	Hoteles y Restaurantes	\$0.00



3.8.	CIENCIA, TECNOLOGIA E INNOVACION	\$0.00
3.8.1	Investigación Científica	\$0.00
3.8.2	Desarrollo Tecnológico	\$0.00
3.8.3	Servicios Científicos y Tecnológicos	\$0.00
3.8.4	Innovación	\$0.00
3.9.	OTRAS INDUSTRIAS Y OTROS ASUNTOS ECONOMICOS	\$0.00
3.9.1	Comercio, Distribución, Almacenamiento y Depósito	\$0.00
3.9.2	Otras Industrias	\$0.00
3.9.3	Otros Asuntos Económicos	\$0.00
4	OTRAS NO CLASIFICADAS EN FUNCIONES ANTERIORES	\$0.00
4.1.	TRANSACCIONES DE LA DEUDA PUBLICA / COSTO FINANCIERO DE LA DEUDA	0
4.1.1	Deuda Pública Interna	0
4.1.2	Deuda Pública Externa	0
4.2.	TRANSFERENCIAS, PARTICIPACIONES Y APORTACIONES ENTRE DIFERENTES NIVELES Y ORDENES DE GOBIERNO	0
4.2.1	Transferencias entre Diferentes Niveles y Ordenes de Gobierno	0
4.2.2	Participaciones entre Diferentes Niveles y Ordenes de Gobierno	0
4.2.3	Aportaciones entre Diferentes Niveles y Ordenes de Gobierno	0
4.3.	SANEAMIENTO DEL SISTEMA FINANCIERO	0
4.3.1	Saneamiento del Sistema Financiero	0
4.3.2	Apoyos IPAB	0
4.3.3	Banca de Desarrollo	0
4.3.4	Apoyo a los programas de reestructura en unidades de inversión (UDIS)	0
4.4.	ADEUDOS DE EJERCICIOS FISCALES ANTERIORES	\$0.00
4.4.1	Adeudos de Ejercicios Fiscales Anteriores	\$0.00
4.4.2	Amortización de la Deuda Interna con Instituciones de Crédito	\$0.00
4.4.3	Interés de la Deuda Interna con Instituciones de Crédito	\$0.00
Total, presupuesto de egresos		\$877,391,282.18

Artículo 20. El presupuesto de egresos municipal del ejercicio 2025 con base en la Clasificación Programática, desglosando por programa presupuestario, se distribuye de la siguiente manera:

Clasificación Programática <sup>6</sup>

Programas presupuestarios			Presupuesto aprobado
Programas			
	Subsidios: Sector Social y Privado o Entidades Federativas y Municipios		\$0.00
	Sujetos a Reglas de Operación	S	\$0.00
	Otros Subsidios	U	\$0.00
	Desempeño de las Funciones		\$823,657,570.72
	Prestación de Servicios Públicos	E	\$823,657,570.72

@3)A5*567 45'7* @B8/54)*	>	!"#"
@/,7',45674#'.%5D5'7() 4A,/,%,45670' 2)/FG4,*2B8/54,*	I	!"#"
@3)D)4567E4)D'7()	9	!"#"
-.%/,4567 4#%2'3A5*567	?	!"#"
I%745)7'*0' 4',*4%'3I,* 43D,0,* 4M754,D'7(' 4N)85'37) 4'0'3,/O	@	!"#"
P*2'4FH54)*	A	!"#"
@3)E'4() *0' 47A'3*567	B	!"#"
@/&-7-',"%85#(4U/*(@)#4#		!"#"
K2)E) 4/23)4'*) 23'1*%2%'*(,35)E2,3, 0'&)3,3 4',+ R45'745,67*(5(%45)7,/	:	!"#"
K2)E) 4 4',4%74562B8/5444/4'&)3,D5'7() 0' 4',4'*(567	C	!"#"
12'3,45)7'* 4&'7,*	D	!"#"
E#&)"#&-'#		!"#"
18/5.,45)7'* 0' 4%D2/5D5'7()0' 8'*)/%45674%35*05445)7,/	F	!"#"
S',*(3'1* 4,(%3,/)*	G	!"#"
C.3-\$%2-#7*1		!,<.:?U<V>9#>=
@'7*5)7'*4&-%85/,45)7'*	H	!,<.:?U<V>9#>=
K2)3(,45)7'1* 4 4',4'1.%350,0#)45,/	I	!"#"

6 De acuerdo con la Clasificación  
[www.conac.gob.mx/work/models/CONAC/normatividad/NOR\\_01\\_02\\_004.pdf](http://www.conac.gob.mx/work/models/CONAC/normatividad/NOR_01_02_004.pdf)

Programática emitida por el CONAC. Disponible en: <http://>

	K2)3(,45)7"* + #1)70)*-0' +*(,85/51,4567	J	!"#"
	K2)3(,45)7"* + #1)70)*-0' -67A'3*56Z-8"*(3%4(%3,0' -e'7*5)7"*	K	!"#"
	!"#\$%&%V/* (?%',# (9*/%3-L%/M?#.-**7#9*/%3N		!"#"
	N,*() +0'3,/51,0)	O	!"#"
	@,36452,45)7"*+ +7 G0,0'* +1'0'3, GA,*E-0%754525)*	E	!"#"
	W)*()-R7,745'3)<0'%0, + +2)E)* + 0'%0)3'* -E+X)33,0)3'* -0' +, 8,74,	<	!"#"
	K0'%0)* -0' +&'34545)R*4,//* +7('35)3'*	P	!:"<V=;<:>:#Y"
	#,%3	QRSSTUVWTXRXYWR	

**Artículo 21.** Los programas con recursos concurrentes provenientes de transferencias federales, estatales, municipales e ingresos propios ascienden a **\$118,839,354.00** se distribuyen de la siguiente forma:

Programas con Recursos Concurrentes por Orden de Gobierno<sup>7</sup>

Nombre del Programa	Federal		Estatal		Municipal		Otros		Monto
									Total
	Dependencia / Entidad	Aportación (Monto)	Dependencia / Entidad	Aportación (Monto)	Dependencia / Entidad	Aportación (Monto)	Dependencia / Entidad	Aportación (Monto)	j=c+c+g+i
	b	c	D	e	f	g	h	i	
FAISMUN	Obras Públicas	\$84,923,360.00	0.00	0.00	0.00	0.00	0.00	0.00	\$84,923,360.00
Fondo Estatal para la Infraestructura de los Servicios Públicos	Obras Públicas		Obras Públicas	\$33,915,994.00	0.00	0.00	0.00	0.00	\$33,915,994.00
Total		\$84,923,360.00	0.00	\$33,915,994.00	0.00	\$0.00	0.00	\$0.00	\$118,839,354.00

**Artículo 22.** Las asignaciones presupuestales a Instituciones sin fines de lucro u organismos de la sociedad civil para el ejercicio fiscal 2025 son las siguientes:

INSTITUCIONES	
ASILO DE ANCIANOS I.A.P.	\$ 72,000
ENCARGADO DEL ORDEN DE LA COMUNIDAD DE EL GUAMUCHIL	\$ 27,810
ENCARGADO DEL ORDEN DE LA COMUNIDAD DE EL LLANO	\$ 27,810
JEFE DE TENENCIA DE ATECUCARIO	\$ 110,004
ENCARGADO DEL ORDEN DE LA COMUNIDAD DE ROMERO DE TORRES	\$ 27,810
ENCARGADO DEL ORDEN DE LA COMUNIDAD DE LA LADERA	\$ 27,810
ENCARGADO DEL ORDEN DE LA COMUNIDAD DE LA SAUCEDA	\$ 27,810
ENCARGADO DEL ORDEN DE LA COMUNIDAD DE EL ESPIRITU	\$ 27,810
ENCARGADO DEL ORDEN DE LA COMUNIDAD DE TIERRAS BLANCAS	\$ 27,810
JEFE DE TENENCIA DE ARIO DE RAYON	\$ 120,000
CRUZ ROJA MEXICANA, I.A.P.	\$ 98,880
ENCARGADO DEL ORDEN DE LA COMUNIDAD DE EL SAUZ DE MAGAÑA	\$ 27,810
BIBLIOTECA PUBLICA DE AQUILES SERDAN	\$ 48,000
JEFE DE TENENCIA DE AQUILES SERDAN	\$ 117,420
BIBLIOTECA PUBLICA DE ATACHEO	\$ 48,574



ENCARGADO DEL ORDEN DE LA COMUNIDAD DE LA ESTANCIA DE AMEZCUA	\$ 27,810
BIBLIOTECA PUBLICA DE ZAMORA " MANUEL MARTINEZ DE NAVARRETE "	\$ 86,400
CASA DE LA CULTURA DEL VALLE DE ZAMORA, A.C.	\$ 108,000
ENCARGADO DEL ORDEN DE LA COMUNIDAD DE VILLA FUERTE	\$ 27,810
ENCARGADO DEL ORDEN DE EL SAUZ DE ABAJO	\$ 27,810
VIUDA DE EX-SINDICO ROSA MARIA PATIÑO BARBOZA	\$ 222,840
ENCARGADO DEL ORDEN DE LA COMUNIDAD DEL CERRITO DE ORTIZ	\$ 27,810
ENCARGADO DEL ORDEN DE LA COMUNIDAD DE EL SAUZ DE ARRIBA	\$ 27,810
JEFE DE TENENCIA DE ATACHEO	\$ 112,105
JEFE DE TENENCIA DE LA RINCONADA	\$ 89,177
ENCARGADO DEL ORDEN DE LA COMUNIDAD DE LA LABOR	\$ 27,810
ENCARGADO DEL ORDEN DE LA COMUNIDAD DE CHAPARACO	\$ 27,810
ENCARGADO DEL ORDEN DE LA COMUNIDAD DE EL OJO DE AGUA	\$ 27,810
DROGADICTOS ANONIMOS A.C.	\$ 43,200
SINDICATO BENITO JUAREZ	\$ 1,777,514
H. CUERPO DE BOMBEROS VOLUNTARIOS RESCATE Y SALVAMENTO	\$ 1,050,000
FORJADORES DE ESPERANZA DEL VALLE DE ZAMORA, A.C. (PROMOTÓN)	\$ 250,000

<sup>7</sup> De acuerdo con la norma para establecer la estructura de información del formato de programas con recursos federales por orden de gobierno emitida por el CONAC. Disponible en: [http://www.conac.gob.mx/work/models/CONAC/normatividad/NOR\\_01\\_14\\_009.pdf](http://www.conac.gob.mx/work/models/CONAC/normatividad/NOR_01_14_009.pdf)

FORJADORES DE ESPERANZA DEL VALLE DE ZAMORA, A.C. (AUTISMO)	\$ 132,000
COMISIÓN NACIONAL DE EMERGENCIA	\$ 24,102
ENCARGADO DEL ORDEN DE LA COMUNIDAD DE VILLA ZAPATA	\$ 27,810
EDUCACION Y CULTURA	\$ 280,609
SORDOMUDOS UNIDOS 7 ARCANGELES A.C.	\$ 60,000
IREKANI	\$ 48,000
SCHOOLAS	\$ 180,000
CENTRO INDEPENDIENTE DE ARTE Y CULTURA DE MICHOACAN AC	\$ 49,192
ANIMAL DEFENSE HEROES A.C.	\$ 42,000
PROGRAMA MUNICIPAL MEJORAMIENTO DE VIVIENDA	\$ 244,008
SINDICATO FCO. J. MUJICA	\$ 3,158,217
CENTRO DE INTEGRACION JUVENIL DE ZAMORA, A.C.	\$ 459,174
ENCARGADO DEL ORDEN DE LA COMUNIDAD DE SAN ESTEBAN	\$ 27,810
BIBLIOTECA PUBLICA DE ARIO DE RAYON	\$ 48,000
DIF MUNICIPAL	\$ 6,031,481
ENCARGADO DEL ORDEN DE LA COMUNIDAD DE ROMERO DE GUZMAN	\$ 27,810
ENCARGADO DEL ORDEN DE LA COMUNIDAD DE CANINDO	\$ 27,810
BIBLIOTECA PUBLICA DE ATECUCARIO	\$ 55,002
CASA HOGAR DE LA INMACULADA, A.C.	\$ 66,000
CONSEJO DE LA CRÓNICA MUNICIPAL (MUSEO DE LA CIUDAD)	\$ 276,000
FUNDACION ESCUELA PARA LA VIDA AC	\$ 64,758
TOTAL	\$ 16,348,750

**Artículo 23.** El Anexo Transversal para la atención de las niñas, niños y adolescentes es un elemento fundamental para evaluar el compromiso de los distintos órdenes de gobierno, incluyendo a los gobiernos municipales, respecto del cumplimiento de la Convención sobre los Derechos del Niño, ya que es el único instrumento disponible para conocer el abanico de programas presupuestarios focalizados en niños, niñas y adolescentes. La información que proporciona el Anexo Transversal permite analizar la distribución de gasto bajo el enfoque de derechos, encontrar las áreas de oportunidad y los vacíos temáticos para la atención y cumplimiento de los derechos de la infancia, lo cual constituye información útil para orientar la toma de decisiones de los actores gubernamentales y mejorar la calidad del gasto. Por ello, con el fin de orientar las finanzas públicas del municipio bajo el enfoque de derechos y contar con herramientas que favorezcan la igualdad de oportunidades y garanticen el bienestar de la niñez, en el presente ejercicio fiscal se establece un importe de **\$232,892.36** que corresponde a inversión destinada para niñas, niños y adolescentes que se distribuye en 1 programas presupuestarios, como se muestra a continuación:

Anexo Transversal para la atención de las niñas, niños y adolescentes

Clave Presupuestaria	Programa presupuestario	Presupuesto aprobado
001		
Becas y otras ayudas para programas de capacitación	Presidencia Municipal	\$13,249.88
Ayudas sociales para educación	Presidencia Municipal	<b>\$219,642.48</b>
Total		\$232,892.36

**Artículo 24.** ~~La Tesorería Municipal podrá reducir, suspender o terminar las transferencias y subsidios cuando:~~  
Las entidades a las que se les otorguen cuenten con autosuficiencia financiera;

Las transferencias ya no cumplan con el objetivo de su otorgamiento;  
Las entidades no remitan la información referente a la aplicación de estas transferencias; y,

No existan las condiciones presupuestales para seguir otorgándolas.

**Artículo 25.** El gasto previsto para prestaciones sindicales importa la cantidad de **\$24,366,168.61** y se distribuye de la siguiente manera:

Concepto	Presupuesto aprobado
Vales de despensa	\$24,366,168.61
Total	\$24,366,168.61

**Artículo 26.** El gasto contemplado en el presente presupuesto de egresos corresponde únicamente al ejercicio fiscal 2025 y no cuenta con partidas que se encuentren relacionadas con erogaciones plurianuales.



**Artículo 27.** El municipio de Zamora, Michoacán no desglosa pago para contratos de asociaciones público-privadas, en el presupuesto de egresos del ejercicio 2025, debido a que el municipio no tiene contratos suscritos al amparo de la Ley de Proyectos para Prestación de Servicios para el Estado de Michoacán, la cual regula las asociaciones público-privadas en el estado de Michoacán por lo que no existen compromisos plurianuales ligados a Proyectos para Prestación de Servicios (PPS).

CAPÍTULO III

De los Servicios Personales

**Artículo 28.** En el ejercicio fiscal 2025, la Administración Pública Municipal centralizada contará con **1,935 plazas**, de conformidad con lo siguiente:

Analítico de plazas de la administración pública municipal centralizada

Servidores Públicos	de confianza	714
Mujeres		264
Hombres		450
Servidores Públicos sindicalizados		1,221
Mujeres		355
Hombres		866
TOTAL		1,944

Nota: El presente cuadro desglosa todas las plazas autorizadas, incluidas las del personal de seguridad pública municipal. Las plazas del municipio de Zamora se encuentran en el anexo 6 en los tabuladores y plantillas de personal.

**Artículo 29.** Los servidores públicos ocupantes de las plazas a que se refiere el artículo anterior percibirán las remuneraciones que se determinen en el Tabulador de sueldos y salarios, el cual se integra en el presente presupuesto de egresos con base en lo establecido en los artículos 115 fracción IV y 127 de la Constitución Política de los Estados Unidos Mexicanos; sin que el total de erogaciones por servicios personales exceda de los montos aprobados en este Presupuesto. En el Anexo 6 se adjuntan los tabuladores y plantillas de personal correspondientes.

**Artículo 30.** El personal de seguridad pública municipal percibirá las remuneraciones que se determinen en el Tabulador de sueldos y salarios del personal de seguridad pública municipal, el cual se integra en el presente presupuesto de egresos con base en lo establecido en los artículos 115 fracción IV y 127 de la Constitución Política de los Estados Unidos Mexicanos; sin que el total de erogaciones por servicios personales exceda de los montos aprobados en este Presupuesto. En el Anexo 6 se adjuntan los tabuladores y plantillas de personal correspondientes.

**Artículo 31.** De los 232 policías que integran la plantilla de seguridad pública, el 100% son municipales. No se cuenta con policías estatales cuya plantilla sea absorbida presupuestalmente por el Ayuntamiento.

**Artículo 32.** Para el establecimiento y determinación de criterios que regulen los incrementos salariales, la Tesorería Municipal se sujetará a lo previsto en los **Criterios de Evaluación de Puestos para Fijación de Puestos y Aumentos de Salarios sin Discriminación** y cualquier otra incidencia que modifique la relación jurídico-laboral entre el Municipio y sus servidores públicos, incluyendo el control y elaboración de la nómina del personal del Gobierno Municipal.

Las Entidades públicas y los sindicatos establecerán conjuntamente los criterios y los períodos para revisar las prestaciones que disfruten los trabajadores. Las condiciones generales de trabajo de cada Entidad pública deberán ser consultadas a la Tesorería Municipal.

El presupuesto de remuneraciones estará en función a la plantilla de personal autorizada y las economías que se generen no estarán sujetas a consideraciones para su ejercicio.

CAPÍTULO IV

DE LA DEUDA PÚBLICA

**Artículo 33.** El saldo de la deuda pública del Gobierno del Municipio de Zamora, Michoacán, es de **\$43,121,781.15** con fecha al corte del 30 de noviembre de 2024.

SALDO DE LA DEUDA PÚBLICA									
No. de crédito (registro SHCP)	Institución bancaria	Fecha de contratación	Tipo de instrumento	Tasa de interés	Plazo de vencimiento	Fuente o garantía de pago	Monto contratado	Destino	Saldo al 30 de noviembre de 2024
Otros pasivos circulantes									\$43,121,781.15
Otros pasivos no circulantes									\$0.00
Total, deuda y otros pasivos al 30 de Noviembre de 2024									\$43,121,781.15

**Artículo 34.** Para el ejercicio fiscal 2025, se establece una asignación presupuestaria de \$66,775,651.70 de los cuales un total de \$44,597,398.80 se destinará a la amortización, \$1,716,000.00 de intereses de la Deuda Interna y \$20,462,252.90 Adeudos de Ejercicios Fiscales Anteriores.

9000 Deuda Pública						
9100	9200	9300	9400	9500	9600	
Amortización de la Deuda Pública	Intereses de la Deuda Interna	Adeudos de Ejercicios Fiscales	Gastos de la Deuda Pública	Costos por Coberturas	A p o y o s Financieros	9900 ADEFAS
\$44 597 398.8	\$1,716 000	\$0.00	0.00	0.00	0.00	\$20,462,252.90

**Artículo 35.** El monto establecido como tope de deuda pública para contratar durante el ejercicio fiscal 2025 no podrá ejercer del 6% del monto anual de sus ingresos ordinarios, cuyo servicio anual, incluyendo amortizaciones, sumado al existente, no exceda el 5% del monto remanente para inversión que reporte en cuenta pública el municipio.

**Artículo 36.** Las Dependencias y Entidades deberán registrar ante la Tesorería Municipal, todas las operaciones que involucren compromisos financieros con recursos públicos municipales, los cuales solo se podrán erogar si se encuentran autorizados en el presupuesto respectivo.

**Artículo 37.** El presupuesto de egresos no contempla el pago de comisiones, gastos, costo por coberturas y/o apoyos financieros.

## TÍTULO SEGUNDO DE LOS RECURSOS FEDERALES

### CAPÍTULO ÚNICO DE LOS RECURSOS FEDERALES TRANSFERIDOS AL MUNICIPIO

**Artículo 38.** El presupuesto de Egresos del Municipio de Zamora se conforma por \$222,298,088.18 gasto propio y \$ 655,093,194.00 proveniente de gasto federalizado y/o estatal.

Las ministraciones de recursos federales a que se refiere este artículo se realizarán de conformidad con las disposiciones aplicables y los calendarios de gasto correspondientes.

En el caso de los programas que prevean la aportación de recursos federales para ser ejercidos de manera concurrente con recursos municipales, el Gobierno Municipal deberá realizar las aportaciones de recursos que le correspondan en las cuentas específicas correspondientes, en un plazo a más tardar de **8 días hábiles** contados a partir de la recepción de los recursos federales. Los recursos federales deberán ser ministrados de acuerdo con el calendario establecido para los Convenios y de ninguna manera podrá iniciar ministraciones después del mes de octubre.

Cumplido el plazo a que se refiere el párrafo anterior sin que se haya realizado la aportación de recursos municipales, el Gobierno Municipal, a través de la Tesorería Municipal, en casos debidamente justificados, podrán solicitar a la dependencia o entidad correspondiente una prórroga hasta por el mismo plazo a que se refiere el párrafo anterior.

**Artículo 39.** Solamente la Tesorería Municipal podrá recibir los recursos federales que las dependencias y entidades federales transfieran al Municipio, salvo en el caso de ministraciones relacionadas con obligaciones del Municipio que estén garantizadas con la afectación de sus participaciones o aportaciones federales, en términos de lo dispuesto en los artículos 9, 50 y 51 de la Ley de Coordinación Fiscal y los casos previstos en las disposiciones legales aplicables.

**Artículo 40.** Las Dependencias, entidades y organismos autónomos en el ejercicio de los recursos que les sean transferidos a través del Ramo General 33 Aportaciones Federales para Entidades Federativas y Municipios, se sujetarán a



en materia de información, rendición de cuentas, transparencia y evaluación establecidas en los artículos 134 de la Constitución Política de los Estados Unidos Mexicanos, 31 de la Ley de Coordinación Fiscal, 85 y 110 de la Ley Federal de Presupuesto y Responsabilidad Hacendaria.

**Artículo 41.** Los fondos de participaciones que conforman el Ramo 28 que estima recibir el municipio por parte del gobierno federal, así como los fondos que el Estado participe al municipio importan la cantidad de \$ 335,322,050 y se desglosan a continuación:

Partida		Presupuesto aprobado
Participaciones Federales (Ramo 28)	Fondo General de Participaciones	\$ 217,391,229.00
	Fondo de Fomento Municipal	\$ 59,182,410.00
	Participaciones por el 100% de la recaudación del impuesto sobre la renta que se entere a la Federación por el salario	\$ 30,867,606.00
	Impuesto Especial sobre Producción y Servicios	\$ 5,271,388.00
	Fondo de Fiscalización	\$ 10,130,213.00
	Impuesto Sobre Automóviles Nuevos	\$ 3,249,205.00
	Impuesto Especial Sobre Producción y Servicios a la Venta Final de Gasolinas y Diesel	\$ 7,742,180.00
	Fondo de Compensación	\$0.00
	Fondo de Compensación del Impuesto sobre Automóviles Nuevos	\$ 662,532.00
	El 0.136 por ciento de la RFP	0.00
	El 3.17 por ciento del 0.0143 por ciento del derecho ordinario sobre hidrocarburos	0.00
	Otras participaciones federales	\$0.00
	Incentivos por la administración del impuesto sobre enajenación de bienes inmuebles	\$ 825,287.00
Total		\$335,322,050.00

**Artículo 42.** Los fondos de aportaciones que conforman el Ramo 33 que estima recibir el municipio, se desglosan a continuación:

Fondo de aportaciones	Presupuesto aprobado
Fondo de Aportaciones para la Infraestructura Social Municipal (FAISMUN)	\$84,923,360.00
Fondo de Aportaciones para el Fortalecimiento de los Municipios y de las Demarcaciones Territoriales del Distrito Federal (FORTAMUN)	\$200,480,459.00
Total	\$285,403,819.00

**Artículo 43.** La aplicación, destino y distribución presupuestada de los fondos de aportaciones que conforman el Ramo 33 se desglosa a continuación por capítulo del gasto:

9 # 7 / # ( / * ( E%)Z,+3#/* (\$%,# %)#",%2-#7**										#,%3
W[[[ X[[[ U[[[ \[[ [ ][[[ ^[[[ S[[ [ R[[ [ V[[[										
1) 7 0 ) + 0 ' + K 2 ) 3 ( , 4 5 ) 7 ' * + 2 , 3 , + / , + Q 7 H 3 , ' * ( 3 % 4 ( % \$ ) 4 5 , / Z % 7 5 4 5 2 , # L I K Q S Z [ T O	1+ \	1+ \	1+ \	1+ \	1+ \	19V<Y;;<;="##"	1\	1\	1"##"	19V<Y;;<;="##"



1) 70) + 0' + K2) 3(, 45) 7' * 2, 3, + ' / + l) 3(, / 45 D5' 7() + 0' + / ) * + Z%754525) #E+0'+ / S'D, 34, 45) 7' * J' 335() 35, /' * + 0' / + S5*(35{Y'0'3, / + L11-}KZ[TO	!U":<9;V<=:9#;V	!,:<?:<?:=#"U	!;"<9::<Y:#>=	!+ !	!VV<U9>#Y;	!"	!\	!\	!;V<>"=<"?=#U=	!+ :"" <V9" <V>Y#" "
))(, /	!U":<9;V<=:9#;V	!,:<?:<?:=#"U	!;"<9::<Y:#>=	!	!VV<U9>#Y;	!9V<Y:;<:="#""	!\	!\	!;V<>"=<"?=#U=	!;9><V" ;<9UY#" "

---

## TÍTULO TERCERO DE LA DISCIPLINA PRESUPUESTARIA EN EL EJERCICIO DEL GASTO PÚBLICO

### CAPÍTULO I DISPOSICIONES GENERALES

**Artículo 44.** El ejercicio del gasto público deberá sujetarse estrictamente a las disposiciones previstas en el Presupuesto de Egresos, las que emita la Tesorería Municipal, en el ámbito de la Administración Pública Municipal. Tratándose del Cabildo y de órganos jurisdiccionales, así como de los entes autónomos, las unidades administrativas competentes emitirán las disposiciones correspondientes.

**Artículo 45.** La Tesorería Municipal, emitirá durante el mes de junio de 2025. Las Reglas para la Racionalización del Gasto Público a las que deberán sujetarse las Dependencias y Entidades de la Administración Pública Municipal.

**Artículo 46.** Las dependencias y entidades, sin exceder sus presupuestos autorizados, responderán de las cargas financieras que se causen por no cubrir oportunamente los adeudos no fiscales contraídos entre sí, las cuales se calcularán a la tasa anual que resulte de sumar 5 puntos porcentuales al promedio de las tasas anuales de rendimiento equivalentes a las de descuento de los Certificados de la Tesorería de la Federación a 28 días, en colocación primaria, emitidos durante el mes inmediato anterior a la fecha del ciclo compensatorio.

**Artículo 47.** La Tesorería Municipal, analizando los objetivos y la situación de las finanzas públicas, podrá autorizar compensaciones presupuestarias entre dependencias y entidades, y entre estas últimas, correspondientes a sus ingresos y egresos, cuando las mismas cubran obligaciones entre sí derivadas de variaciones respecto de la Ley de Ingresos del Municipio para el Ejercicio Fiscal de 2025 y este Presupuesto de Egresos en los precios y volúmenes de los bienes y servicios adquiridos por las mismas, siempre y cuando el importe del pago con cargo al presupuesto del deudor sea igual al ingreso que se registre en la Ley de Ingresos del Municipio para el Ejercicio Fiscal de 2025 o, en su caso, que dicho importe no pueda cubrirse con ingresos adicionales de la entidad a consecuencia del otorgamiento de subsidios en los precios de los bienes o servicios por parte de la entidad deudora.

### CAPÍTULO II DE LA RACIONALIDAD, EFICIENCIA, EFICACIA, ECONOMÍA, TRANSPARENCIA Y HONRADEZ EN EL EJERCICIO DEL GASTO

**Artículo 48.** Las dependencias sólo podrán modificar sus estructuras orgánicas y laborales aprobadas para el ejercicio fiscal 2025, previa autorización del Presidente Municipal y de conformidad con las normas aplicables, siempre que cuenten con los recursos presupuestarios suficientes.

**Artículo 49.** La Tesorería Municipal podrá entregar adelantos de participaciones, previa petición que por escrito haga el titular de la dependencia o entidad al Tesorero, siempre que el primero cuente con la aprobación del Cabildo y del Presidente Municipal. También podrá hacerlo con respecto a las entidades y organismos autónomos, a cuenta de las transferencias presupuestales que les correspondan, previa petición que por escrito le presenten el titular al Tesorero.

La Tesorería Municipal podrá autorizar o negar las peticiones a que se refiere el párrafo anterior, en función de la situación de las finanzas públicas del Gobierno del Municipio y del resultado que arroje el análisis practicado a la capacidad financiera de la dependencia, entidad u organismo solicitante.

**Artículo 50.** Los viáticos y gastos de traslado para el personal adscrito a las Dependencias deberán ser autorizados por los titulares de estas, previa valoración y conveniencia de la comisión que motiva la necesidad de traslado y/o asistencia del o los servidores públicos, debiéndose ajustar al tabulador aprobado por la Tesorería Municipal.

**Artículo 51.** Se autoriza a la Tesorería Municipal a pagar, con la sola presentación de los comprobantes respectivos, las obligaciones derivadas de servicios prestados a las dependencias por los siguientes conceptos:

Arrendamiento, siempre y cuando exista contrato debidamente suscrito;  
Servicios de correspondencia postal y telegráfica, así como mensajería;

Servicio telefónico e Internet;  
Suministro de energía eléctrica; y,

Suministro y servicios de agua.

**Artículo 52.** Sólo se podrá constituir o incrementar el patrimonio de fideicomisos con recursos públicos y participar en el capital social de las empresas con la autorización del Presidente Municipal emitida por la Tesorería Municipal en los términos de las disposiciones aplicables.

**Artículo 53.** Tratándose de recursos federales o estatales cuyo destino sea su transmisión al patrimonio fideicomitado, el procedimiento respectivo se realizará por conducto de la oficina o dirección encargada del sector, o en su defecto, a través del fideicomitente.

**Artículo 54.** En aquellos fideicomisos en los que se involucren recursos públicos municipales, se deberá establecer una subcuenta específica, con el objeto de diferenciarlos del resto de las demás aportaciones. La Tesorería Municipal llevará el registro y control de los fideicomisos en los que participe el Gobierno Municipal.

Los fideicomisos, a través de su Comité Técnico, deberán informar trimestralmente a la Tesorería Municipal, dentro de los treinta días siguientes a cada trimestre, el saldo de la subcuenta a que se refiere el párrafo anterior. Adicionalmente, la Tesorería Municipal podrá solicitarles con la periodicidad que determine y bajo el plazo que establezca, la información jurídica, patrimonial o financiera que requiera, en los términos y condiciones de las disposiciones aplicables. En los contratos respectivos deberá pactarse expresamente tal previsión.

En caso de que exista compromiso de particulares con el Gobierno Municipal para otorgar sumas de recursos al patrimonio del fideicomiso y aquéllos incumplan con la aportación de dichos recursos, con las reglas de operación del fideicomiso o del programa correspondiente, el Gobierno Municipal, por conducto de la Dependencia o Entidad que coordine la operación del fideicomiso, podrá suspender las aportaciones subsecuentes.

**Artículo 55.** Se prohíbe la celebración de fideicomisos, mandatos o contratos análogos, que tengan como propósito eludir la anualidad de este Presupuesto.

**Artículo 56.** El Presidente Municipal o el Cabildo, por conducto de la Tesorería Municipal, autorizará la ministración, reducción, suspensión y en su caso, terminación de las transferencias y subsidios que con cargo al Presupuesto se prevén en este Dictamen.

**Artículo 57.** Los titulares de las entidades a los que se autorice la asignación de transferencias y subsidios con cargo al Presupuesto serán responsables de su correcta aplicación conforme a lo establecido en este Presupuesto y las demás disposiciones aplicables.

**Artículo 58.** La Tesorería Municipal podrá emitir durante el ejercicio fiscal, disposiciones sobre la operación, evaluación y ejercicio del gasto relacionado con el otorgamiento y aplicación de las transferencias y subsidios a que se refiere el artículo anterior.

**Artículo 59.** Las erogaciones por concepto de transferencias y subsidios con cargo al Presupuesto se sujetarán a los objetivos y las metas de los programas que realizan las entidades y a las necesidades de planeación y administración financiera del Gobierno Municipal, apegándose además a los siguientes criterios:

Se requerirá la autorización previa y por escrito de la Tesorería Municipal para otorgar transferencias que pretendan destinarse a inversiones financieras; y,

Se considerarán preferenciales las transferencias destinadas a las entidades cuya función esté orientada a: la prestación de servicios públicos, al desarrollo social y a la formación de capital en las ramas y sectores básicos de la economía, la promoción del desarrollo de la ciencia y la tecnología.

**Artículo 60.** El Gobierno Municipal, por conducto de la tesorería, deberá realizar adecuaciones presupuestales para reasignar las variaciones mensuales que resulten en los ingresos estimados respecto a los reales devengados, conforme lo establecido en el artículo 10, afectando a la Unidad Programática Presupuestaria que alude el artículo 26 de la Ley de Planeación Hacendaria, Presupuesto, Gasto Público y Contabilidad Gubernamentales del Estado de Michoacán de Ocampo; la tesorería podrá realizar reasignaciones presupuestales bajo aprobación de los titulares de las dependencias o los órganos de gobierno correspondiente, para la ejecución de programas que considere prioritarios; para reasignar la diferencia de dicho monto.

La Tesorería, en el cuarto trimestre del ejercicio fiscal podrá reasignar los recursos presupuestales disponibles en la unidad programática que se refiere el artículo 23 al 33 de la Ley de Planeación Hacendaria, Presupuesto, Gasto Público y Contabilidad Gubernamentales del Estado de Michoacán de Ocampo; Cuando derivado de los ajustes a que se refiere el primer párrafo de este artículo, resulte un déficit presupuestal, la tesorería, para subsanar el saldo negativo deberá realizar las reducciones a los montos asignados a las Dependencias municipales, tomando en cuenta las circunstancias económicas y sociales que priven en el Municipio, los alcances de los conceptos de gasto y en su caso, la naturaleza y características



~~particulares de las Dependencias de que se trate, escuchando la opinión de sus titulares. Estas reducciones deberán realizarse en forma selectiva, sin afectar los programas prioritarios del gasto social y de inversión, salvo en los casos de disminución de fondos de participaciones o aportaciones en ingresos federales.~~

Los Organismos Municipales Descentralizados, observarán lo establecido en el presente artículo, con la autorización e intervención en lo conducente de sus órganos administrativos competentes.

**Artículo 61.** Los titulares de las Dependencias y Entidades de la Administración Pública Municipal, así como los funcionarios u órganos competentes, en el ejercicio del gasto público municipal autorizado, durante el año calendario a que corresponda el presupuesto, previa autorización de la Tesorería, podrán realizar transferencias presupuestales, de los capítulos de gasto corriente a los capítulos de inversión, con el objeto de fortalecer el desarrollo institucional y la ampliación de metas en los programas de obras y acciones, como producto de los ahorros presupuestales o economías respecto de las asignaciones autorizadas en el presupuesto.

**Artículo 62.** El Cabildo y las Dependencias deberán sujetarse a los montos autorizados en este presupuesto, salvo que se autoricen adecuaciones presupuestales en los términos de este Dictamen y de la Ley de Transparencia, Acceso a la Información Pública y Protección de Datos Personales del Estado de Michoacán de Ocampo; por consiguiente, no deberán adquirir compromisos distintos a los estipulados en el presupuesto aprobado.

**Artículo 63.** En caso de que durante el ejercicio fiscal exista un déficit en el ingreso recaudado previsto en la Ley de Ingresos del Municipio, el Presidente Municipal, por conducto de la Tesorería Municipal, podrá aplicar las siguientes normas de disciplina presupuestaria:

La disminución del ingreso recaudado de alguno de los rubros estimados en la Ley de Ingresos del Municipio podrá compensarse con el incremento que, en su caso, observen otros rubros de ingresos, salvo en el caso en que estos últimos tengan un destino específico por disposición expresa de leyes de carácter fiscal o conforme a éstas, se cuente con autorización de la Tesorería Municipal para utilizarse en un fin específico, así como tratándose de ingresos propios de las Entidades;

En caso de que no pueda realizarse la compensación para mantener la relación de ingresos y gastos aprobados o ésta resulte insuficiente, se procederá a la reducción de los montos aprobados en el Presupuesto de Egresos destinados a las Dependencias, Entidades y programas, conforme el orden siguiente:

Los gastos de comunicación social;

El gasto administrativo no vinculado directamente a la atención de la población;

El gasto en servicios personales, prioritariamente las erogaciones por concepto de percepciones extraordinarias; y,

Los ahorros y economías presupuestarios que se determinen con base en los calendarios de presupuesto autorizados a las dependencias y entidades.

En caso de que los ajustes anteriores no sean factibles o suficientes para compensar la disminución del ingreso recaudado, podrán realizarse ajustes en otros conceptos de gasto, incluidas las transferencias a otros entes públicos y a los organismos autónomos, siempre y cuando se procure no afectar los programas sociales.

En su caso, el Cabildo, los órganos jurisdiccionales y los organismos autónomos deberán emitir sus propias normas de disciplina presupuestaria.

**Artículo 64.** En apego a lo previsto en el artículo 23 de la Ley de Obra Pública y Servicios Relacionados con la misma para el Estado de Michoacán de Ocampo y sus Municipios, podrán contratar obras públicas y servicios, mediante los procedimientos que a continuación se señalan:

Licitación pública;

Adjudicación por Invitación Restringida; o,

Adjudicación directa.

En los procedimientos de contratación deberán establecerse los mismos requisitos y condiciones para todos los participantes, especialmente por lo que se refiere a tiempo y lugar de entrega, plazos de ejecución, normalización aplicable en términos de la Ley Federal sobre Metrología y Normalización, forma y tiempo de pago, penas convencionales, anticipos y garantías, debiendo las Dependencias y Entidades proporcionar a todos los interesados igual acceso a la información relacionada con dichos procedimientos, a fin de evitar favorecer a algún participante.

Los montos máximos de contratación de obra pública y servicios serán los siguientes:

Modalidad de Contratación	En pesos	
	De	Hasta
Adjudicación directa	\$0.01	\$832,000.00
Invitación restringida	\$832,000.01	\$6,860,241.00
Licitación Pública	\$6,860,241.01	Sin limite

Cuando se ejecuten programas en los que se ejerzan asignaciones presupuestales federales, se deberán apegar a la normatividad aplicable o a la que se pacte en los acuerdos o convenios respectivos.

Cuando se aplique la normatividad federal en la contratación de obra pública o servicios relacionados con la misma, financiados con cargo a recursos federales convenidos, se estará al rango que determine dicha normativa, conforme al monto de los recursos recibidos en su totalidad por el Municipio.

**Artículo 65.** En apego a lo estipulado en la Ley de Adquisiciones, Servicios y Arrendamientos del Sector Público Municipal, las dependencias y entidades podrán convocar, adjudicar o contratar adquisiciones, servicios y arrendamientos solamente cuando se cuente con la autorización global o específica, por parte de la Tesorería Municipal, en su caso, del presupuesto de inversión y de gasto corriente, conforme a los cuales deberán programarse los pagos respectivos.

Las dependencias y las entidades, bajo su responsabilidad, podrán contratar adquisiciones, servicios y arrendamientos, sin sujetarse al procedimiento de licitación pública.

Los montos máximos de contratación de Adquisiciones, servicios y arrendamientos serán los siguientes:

Modalidad de Contratación	En pesos	
	De	Hasta
Adjudicación directa	\$0.01	\$1,500,000.00
Invitación restringida	\$1,500,000.01	\$3,000,000.00
Licitación Pública	\$3,000,000.01	Sin limite

Cuando en las operaciones referidas se ejerzan recursos federales, se deberá estar a la normatividad aplicable o a la que se pacte en los convenios o instrumentos jurídicos respectivos.

### CAPÍTULO III SANCIONES

**Artículo 66.** Los titulares de los entes públicos, en el ejercicio de sus presupuestos aprobados, sin menoscabo de las responsabilidades y atribuciones que les correspondan, serán directamente responsables de que su aplicación se realice con estricto apego a las leyes correspondientes y a los principios antes mencionados.

El incumplimiento de dichas disposiciones será sancionado en los términos de lo establecido en la Ley de Responsabilidades de los Servidores Públicos del Estado de Michoacán y demás disposiciones aplicables.

### TÍTULO CUARTO DEL PRESUPUESTO BASADO EN RESULTADOS (PBR)

#### CAPÍTULO ÚNICO DISPOSICIONES GENERALES

**Artículo 67.** Los programas presupuestarios del municipio que forman parte del presupuesto basado en resultados (PbR), son ejercidos por todas las entidades del órgano ejecutivo municipal, que conforman. Su distribución por dependencia se señala a continuación:



<*)*7/*72-%_7,-/-%/		!"*'+)+*'# (X[X]		!"*'+)+*'# (!.A (X[X]			
		G` & * " # ( / * ( !"# \$" % & % { } " * ' + ) + * ' , % " - # ' :#7,#		G` & * " # ( / * ( !"# \$" % & % { } " * ' + ) + * ' , % " - # ' :#7,#	:%,"-2*'( / * -7/-2%/#"**	O7/-2%/#"*)%)"% " * + 3 , % / # ' "	
a"\$%7#(6b*2#5#(+7-2-)%3 ( M@4+7,%&-*7,#N		))(/	))(/	))(/ +L^O	))(/ +L^O	))(/	))(/
K%&#%"	P&'U+_D)3, +7 @_J	U	!U?V<;?V<;Y#:"	>#99^	UY#9?^	U	U:
K%&#%"	P&' + :+ _D)3,+ 4)7+ 85'7'*(,3 + *)45,/ < &%*( )<' %5(, GA)+E+ V		! =Y<U:Y<9?:#??	::#>;^	?#99^	V	;"
K%&#%"	P & ' + ;+ _ , D ) 3 , + @ / , 7 ' , 0 ) < + 0 ' * , 3 3 ) / / , 0 ) < *%*( '7,8/'D'7(' < : ,44'*58/'<+3'5/'7(' +E+ 4)7 +83,* E# '3A545)* 05.7)*		!;UY<;9;<U>V#==	UU#?^	;=#V""^	:	;?
K%&#%"	P&' + V+ S'*,33)//+ ' 4 ) 7 6 D 5 4 ) + E+ : D'&)3'*+ 'D2/)'*		!U=<>;Y<9Y;#"9	UU#?^	U#99^	:	:V
K%&#%"	P&'>++_D)3, +4)7+ )3.%//)+ a)A'7+ E+ U D%&'3'*+ 'D2)0'3,0,*		!;<V>U<;>"#;=	>#99^	"#;Y^	U	>
K%&#%"	P&'<+W%7(*+4/,3,*< .)85'37)+X)7'*( )+E+ 0' A,7.%,305,	?	!;YV<>U?<9?:#UU	VU#U9^	::#>?^	?	==
K%&#%"	P&'&+_D)3, +7 +/+ 0'*,33)//) B'.5)7,/	"	!"#""	"^	"#""^	"	"
))(/		U?	!9??<;YU<;9:#U9	U""^	U""^	U?	U?V

En el **Anexo 2** se presentan las Matrices de Indicadores para Resultados (**MIR**) de los programas presupuestarios del gobierno del municipio que forman parte del presupuesto basado en resultados.

TRANSITORIOS

**ARTÍCULO PRIMERO.** El presupuesto de egresos municipal deberá ser publicado en Periódico Oficial del Gobierno del Estado de Michoacán.

**ARTÍCULO SEGUNDO.** El presente acuerdo entrará en vigor el día 1º de enero de 2025, previa publicación en el Periódico Oficial del Gobierno del Estado de Michoacán.

**ARTÍCULO TERCERO.** Las Asociaciones Civiles incluidas en este acuerdo, podrán acceder al recurso presupuestal que se les asigne en el mismo, siempre y cuando se presenten a la Tesorería Municipal, a más a tardar el 31 de enero del 2025 a entregar, o en su caso, a refrendar la siguiente información:

- a) acta constitutiva de la institución;
- b) constancia de domicilio;
- c) documentos de identificación de su representante legal;
- d) programa de actividades para el año 2025;
- e) estados financieros del ejercicio 2024; y,
- f) informe de aplicación del subsidio recibido en el ejercicio 2024.



La Tesorería Municipal deberá cerciorarse plenamente de la existencia y funcionalidad de los organismos e instituciones de asistencia precisados en el párrafo anterior. Para tal efecto, podrá retener la aportación de recursos, sea única, inicial o cualquier ministración periódica, hasta en tanto dichos organismos comprueban ante la propia Tesorería su constitución legal, presupuesto y programa de trabajo autorizado por su órgano de administración o similar; así como, la rendición del informe de aplicación del subsidio recibido en el ejercicio 2024, en su caso.

**ARTÍCULO CUARTO.** En cumplimiento a lo dispuesto por la Ley General de Contabilidad Gubernamental, el Gobierno del Municipio instrumentará los documentos técnico-normativos que emita el Consejo Nacional de Armonización Contable (CONAC), conforme a los criterios y términos establecidos para ese fin.

**ARTÍCULO QUINTO.** La información financiera y presupuestal adicional a la contenida en el presente acuerdo, así como la demás que se genere durante el ejercicio fiscal, podrá ser consultada en los reportes específicos que para tal efecto difunda la Tesorería Municipal en los medios oficiales, incluyendo los medios electrónicos.

**ARTÍCULO SEXTO.** El Municipio de Zamora, Michoacán, elaborará y difundirá a más tardar 60 días naturales siguientes a la promulgación del presente acuerdo, en su respectiva página de internet, el presupuesto ciudadano con base en la información presupuestal contenida en el presente acuerdo, de conformidad con el artículo 62 de la Ley General de Contabilidad Gubernamental y con la Norma para la difusión a la ciudadanía de la Ley de Ingresos y del Presupuesto de Egresos emitida por el Consejo Nacional de Armonización Contable

Dado en el Ayuntamiento del Municipio de Zamora, a los 27 días del mes de diciembre del año 2024.

[illegible]



4 4 0 2 0 9	Por servicios de aseo público	2,112,942.11	68,664	57,994	243,722	54,974	60,867	126,375	142,709	845,525	186,756	93,134	115,380	117,922
4 4 0 2 1 0	Por servicios de administración ambiental	-	-	-	-	-	-	-	-	-	-	-	-	-
4 4 0 2 1 1	Por inscripción a padrones.	36,400.00	0	8,320	0	6,240	2,080	9,360	8,320	0	0	2,080	0	0
4 4 0 2 1 2	Por acceso a museos.	-	-	-	-	-	-	-	-	-	-	-	-	-
4 4 0 2 1 3	Derechos Diversos.	470,279.11	2,384	41,907	41,100	67,790	56,230	67,522	58,715	76,579	57,636	0	416	0
4 5 0 0 0 0	Accesorio de Derechos.	997,173.18	253,636	168,516	107,922	86,177	57,904	176,253	29,199	33,900	20,441	20,993	25,376	17,155
4 5 0 2 0 0	Recargos de derechos municipales	757,861.45	218,555	144,010	86,411	71,119	49,804	96,694	28,544	15,304	15,705	5,250	11,353	0
4 5 0 4 0 0	Multas y/o sanciones de derechos municipales	114,451.47	21,961	6,997	5,237	4,485	2,531	69,392	226	1,355	2,053	0	216	0
4 5 0 6 0 0	Honorarios y gastos de ejecución de derechos municipales	5,872.20	1,159	1,054	176	154	176	2,021	0	366	44	464	260	0
4 5 0 8 0 0	Actualizaciones de derechos municipales	118,987.07	11,962	16,456	16,097	10,418	5,394	8,146	629	12,875	4,711	4,825	21,867	5,607
4 9 0 0 0 0	Derechos no comprendidos en las Fracciones de la Ley de Ingresos Causados en Ejercicios Fiscales Anteriores Pendientes de Liquidación o Pago.	-	0	0	0	0	0	0	0	0	0	0	0	0
4 9 0 1 0 0	Derechos no comprendidos en las Fracciones de la Ley de Ingresos Causados en ejercicios fiscales anteriores pendientes de liquidación o pago	-	-	-	-	-	-	-	-	-	-	-	-	-
5 0 0 0 0 0	PRODUCTOS.	14,276,039.89	1,099,825	879,213	665,270	819,050	5,363,665	666,168	913,163	846,467	668,342	923,375	833,377	598,725
5 1 0 0 0 0	Productos	14,276,039.89	1,099,825	879,213	665,270	819,050	5,363,665	666,168	913,163	846,467	668,342	923,375	833,377	598,725
5 1 0 1 0 0	Enajenación de bienes muebles e inmuebles no sujetos a registro	-	-	-	-	-	-	-	-	-	-	-	-	-
5 1 0 2 0 0	Por los servicios que no corresponden a funciones de derecho público	7,010,254.17	750,829	624,830	500,289	624,840	504,795	468,549	654,131	615,987	537,265	716,716	612,499	415,526
5 1 0 3 0 0	Otros productos de tipo corriente	6,987,586.35	331,387	204,449	122,166	166,645	4,833,247	176,057	262,992	194,595	131,079	186,529	207,140	171,249
5 1 0 4 0 0	Accesorios de Productos	-	-	-	-	-	-	-	-	-	-	-	-	-
5 1 0 5 0 0	Rendimientos de capital	278,249.37	17,608	46,934	42,815	27,565	25,624	21,562	16,439	31,885	0	20,130	12,738	11,950
5 9 0 0 0 0	Productos no comprendidos en las Fracciones de la Ley de Ingresos Causados en Ejercicios Fiscales Anteriores Pendientes de Liquidación o Pago.	-	0	0	0	0	0	0	0	0	0	0	0	0
5 9 0 1 0 0	Productos no comprendidos en las Fracciones de la Ley de Ingresos causados en ejercicios fiscales anteriores pendientes de liquidación o pago	-	-	-	-	-	-	-	-	-	-	-	-	-
6 0 0 0 0 0	PRODUCTOS.	24,196,435.01	2,725,025	809,724	1,369,684	429,267	708,301	922,045	11,097,205	1,473,905	401,361	1,208,200	1,058,727	1,992,989
6 1 0 0 0 0	Productos	24,196,435.01	2,725,025	809,724	1,369,684	429,267	708,301	922,045	11,097,205	1,473,905	401,361	1,208,200	1,058,727	1,992,989
6 1 0 5 0 0	Multas por infracciones a otras disposiciones municipales no fiscales	-	-	-	-	-	-	-	-	-	-	-	-	-
6 1 0 6 0 0	Multas por faltas a la reglamentación municipal	1,858,373.34	354,579	173,763	133,095	138,779	63,710	70,340	149,152	148,787	148,962	124,561	131,624	219,891
6 1 1 0 0 0	Multas emitidas por organismos paramunicipales	-	-	-	-	-	-	-	-	-	-	-	-	-
6 1 1 1 0 0	Raíces	21,641,523.91	2,352,734	617,971	1,222,212	261,795	626,520	836,867	10,890,953	1,315,890	252,399	1,063,810	880,883	1,318,490
6 1 1 2 0 0	Donativos	548,016.47	3,137	357	0	13,116	3,460	848	54,702	7,248	0	7,673	16,482	440,993
6 1 1 3 0 0	Indemnizaciones	-	-	-	-	-	-	-	-	-	-	-	-	-
6 1 1 4 0 0	Faenas efectivas	-	-	-	-	-	-	-	-	-	-	-	-	-
6 1 1 7 0 0	Recuperaciones de costos	-	-	-	-	-	-	-	-	-	-	-	-	-
6 1 1 8 0 0	Intervención por espectáculos públicos	-	-	-	-	-	-	-	-	-	-	-	-	-
6 1 2 1 0 0	Incentivos por administración de impuestos y derechos municipales coordinados y sus accesorios.	-	-	-	-	-	-	-	-	-	-	-	-	-
6 1 2 4 0 0	Incentivos por actos de fiscalización concurrentes con el municipio	-	-	-	-	-	-	-	-	-	-	-	-	-
6 1 2 6 0 0	Incentivos por créditos fiscales del Estado	-	-	-	-	-	-	-	-	-	-	-	-	-
6 1 2 7 0 0	Incentivos por créditos fiscales del Municipio	-	-	-	-	-	-	-	-	-	-	-	-	-
6 1 2 9 0 0	Otros Aprovechamientos	148,571.28	14,576	17,693	14,377	15,577	14,611	13,989	2,298	0	0	12,157	29,738	13,616
6 2 0 0 0 0	Aprovechamientos Patrimoniales.	-	0	0	0	0	0	0	0	0	0	0	0	0
6 2 0 1 0 0	Recuperación de patrimonio por liquidación de fideicomisos	-	-	-	-	-	-	-	-	-	-	-	-	-
6 2 0 2 0 0	Arrendamiento y explotación de bienes muebles	-	-	-	-	-	-	-	-	-	-	-	-	-
6 2 0 3 0 0	Arrendamiento y explotación de bienes inmuebles	-	-	-	-	-	-	-	-	-	-	-	-	-
6 2 0 4 0 0	Intereses de valores, créditos y bonos	-	-	-	-	-	-	-	-	-	-	-	-	-
6 2 0 5 0 0	Por el uso, aprovechamiento o enajenación de bienes no sujetos al régimen de dominio público	-	-	-	-	-	-	-	-	-	-	-	-	-
6 2 0 6 0 0	Utilidades	-	-	-	-	-	-	-	-	-	-	-	-	-
6 2 0 7 0 0	Enajenación de bienes muebles e inmuebles inventariables o sujetos a registro	-	-	-	-	-	-	-	-	-	-	-	-	-
6 3 0 0 0 0	Accesorios de Aprovechamientos.	-	0	0	0	0	0	0	0	0	0	0	0	0
6 3 0 1 0 0	Honorarios y gastos de ejecución diferentes de contribuciones propias	-	-	-	-	-	-	-	-	-	-	-	-	-
6 3 0 2 0 0	Recargos diferentes de contribuciones propias	-	-	-	-	-	-	-	-	-	-	-	-	-
6 9 0 0 0 0	Aprovechamientos no comprendidos en las Fracciones de la Ley de Ingresos Causados en Ejercicios Fiscales Anteriores Pendientes de Liquidación o Pago.	-	0	0	0	0	0	0	0	0	0	0	0	0
6 9 0 1 0 0	Aprovechamientos no comprendidos en las Fracciones de la Ley de Ingresos Causados en Ejercicios fiscales anteriores pendientes de liquidación o pago	-	-	-	-	-	-	-	-	-	-	-	-	-
INGRESOS PROPIOS														
7 0 0 0 0 0	INGRESOS POR VENTA DE BIENES, PRESTACIÓN DE SERVICIOS Y OTROS INGRESOS.	100,000.00	0	0	10,000	10,000	10,000	10,000	10,000	10,000	10,000	10,000	10,000	10,000
7 1 0 0 0 0	Ingresos por Venta de Bienes y Prestación de Servicios de Instituciones Públicas de Seguridad Social.	-	0	0	0	0	0	0	0	0	0	0	0	0
7 1 0 2 0 0	Ingresos por Ventas de Bienes y Servicios de Organismos Descentralizados.	-	0	0	0	0	0	0	0	0	0	0	0	0
7 1 0 2 0 2	Ingresos por ventas de bienes y servicios de Organismos Descentralizados	-	0	0	0	0	0	0	0	0	0	0	0	0



[illegible]

TOTAL INGRESOS		877,391,280.66	80,104,112	85,358,489	64,760,721	82,987,693	73,973,113	79,864,853	74,543,049	82,522,307	60,224,471	55,602,381	55,281,918	72,168,174
RESUMEN POR FUENTES DE FINANCIAMIENTO														
RELACION DE FUENTES DE FINANCIAMIENTO		ANUAL												
No Etiquetado		558,071,467.66												
Recursos Fiscales		222,198,087.17												
Financiamientos Internos		-												
Ingresos Propios		100,000.00												
Recursos Federales		335,372,049.58												
Recursos Estatales		451,330.91												
Etiquetado		319,319,813.00												
Recursos Federales		285,403,819.00												
Recursos Estatales		33,915,994.00												
Transferencias, asignaciones, subsidios y otras ayudas		-												
TOTAL		877,391,280.66												
RESUMEN POR CONCEPTO														
CÓDIGO	RURO	ANUAL	ENERO	FEBRERO	MARZO	ABRIL	MAYO	JUNIO	JULIO	AGOSTO	SEPTIEMBRE	OCTUBRE	NOVIEMBRE	DICIEMBRE
1	Impuestos	128,775,275.81	42,342,935.25	17,675,186.45	9,128,566.02	5,485,843.47	5,430,890.10	5,920,752.54	4,855,940.79	15,306,068.44	4,047,238.69	4,334,707.30	8,434,312.10	5,812,834.65
3	Contribuciones de Mejoras	406,879.20	36,333.20	37,440.00	10,286.64	13,924.56	23,822.24	46,681.44	79,480.96	21,351.20	1,832.48	61,018.88	72,647.12	2,940.48
4	Derechos	54,543,457.26	7,718,889.21	6,210,022.84	4,426,349.29	4,290,638.20	3,777,231.70	4,152,111.45	3,777,135.55	4,805,945.09	3,328,705.54	3,658,298.59	3,992,423.08	4,405,706.70
5	Productos	14,276,039.89	1,099,824.58	879,212.57	665,269.97	819,050.18	5,363,665.35	666,168.27	913,562.56	846,467.06	668,341.84	923,375.11	832,377.24	598,725.18
6	Aprovechamientos	24,196,435.01	2,725,025.48	809,723.86	1,369,585.95	429,267.48	708,301.30	922,044.78	11,097,205.10	1,473,904.63	401,361.44	1,208,200.35	1,058,727.45	1,992,989.19
7	Ingresos por Venta de Bienes, Prestación de Servicios y Otros Ingresos	100,000.00	-	-	10,000.00	10,000.00	10,000.00	10,000.00	10,000.00	10,000.00	10,000.00	10,000.00	10,000.00	10,000.00
8	Participaciones, Aportaciones, Comenios, Incentivos Derivados de la Colaboración Fiscal y Fondos Distintos de Aportaciones	655,093,193.49	26,181,084.49	59,746,903.00	49,150,965.00	71,938,969.00	58,659,202.00	68,147,094.20	53,809,724.00	60,058,570.80	51,766,591.00	45,406,781.00	50,881,431.00	59,345,878.00
9	Transferencias, Asignaciones, Subsidios y Subvenciones, y Pensiones y Jubilaciones	-	-	-	-	-	-	-	-	-	-	-	-	-
0	Ingresos Derivados de Financiamientos	-	-	-	-	-	-	-	-	-	-	-	-	-
TOTAL DEL PRESUPUESTO		877,391,280.66	80,104,112.21	85,358,488.72	64,760,720.88	82,987,692.88	73,973,112.69	79,864,852.68	74,543,048.97	82,522,307.22	60,224,470.98	55,602,381.24	65,281,917.99	72,168,174.20



PRESUPUESTO DE EGRESOS GENERAL 2025													
ÁMBITO DEL MUNICIPIO:	MUNICIPIO DE ZAMORA MICHOACÁN	ENERO	FEBRERO	MARZO	ABRIL	MAYO	JUNIO	JULIO	AGOSTO	SEPTIEMBRE	OCTUBRE	NOVIEMBRE	DICIEMBRE
CÓDIGO	DESCRIPCIÓN/CONCEPTO/PARTIDA	TOTAL PRESUPUESTO:	ANUAL	ANUAL	ANUAL	ANUAL	ANUAL	ANUAL	ANUAL	ANUAL	ANUAL	ANUAL	ANUAL
TÍTULO 1000	SERVICIOS PERSONALES	877,991,279.15	63,434,034.60	67,903,132.68	61,877,493.97	68,384,615.87	69,620,775.02	71,211,841.87	84,271,751.83	63,553,860.33	76,984,371.33	66,239,446.99	113,517,630.12
	Salarios	415,406,178.69	28,332,516.00	30,997,739.36	32,489,505.87	34,720,316.47	37,888,879.37	42,005,304.74	52,187,371.41	34,365,676.11	50,996,991.59	31,105,570.80	66,201,588.14
	Indiferenciales	12,480,270.78	880,576.54	940,471.52	1,094,101.53	1,188,854.01	1,288,854.01	1,388,854.01	1,488,854.01	1,588,854.01	1,688,854.01	1,788,854.01	1,888,854.01
	Sueldos base al personal permanente	228,042,807.10	18,699,879.26	19,038,400.65	19,897,708.58	20,757,129.96	21,616,651.34	22,476,172.72	23,335,694.10	24,195,215.48	25,054,736.86	25,914,258.24	26,773,779.62
	Honorarios asimilables a salarios	0.00	0.00	0.00	0.00	0.00	0.00	0.00	0.00	0.00	0.00	0.00	0.00
	Sueldos base al personal eventual	65,558,492.99	5,112,162.15	6,621,378.02	5,550,313.69	5,485,128.72	7,565,789.42	5,555,888.86	5,508,810.24	5,220,583.14	5,134,038.97	5,283,488.11	4,699,942.92
	Primas de vacaciones, dominical y gratificación de fin de año	47,992,504.08	736,072.94	842,180.51	1,344,077.35	935,487.67	1,217,810.13	751,740.87	892,098.02	877,073.16	892,098.02	892,098.02	36,845,914.69
	Horas extras/diurnas	4,582,493.75	413,558.85	425,871.60	471,694.11	417,804.05	436,157.41	3,949,668.38	3,845,573.31	3,845,573.31	3,845,573.31	3,845,573.31	3,845,573.31
	Aportaciones para seguros	32,374,441.80	618,410.13	1,172,774.32	2,985,375.28	5,596,642.17	3,459,550.17	3,459,550.17	3,459,550.17	3,459,550.17	3,459,550.17	3,459,550.17	3,459,550.17
	Indiferenciales	0.00	0.00	0.00	0.00	0.00	0.00	0.00	0.00	0.00	0.00	0.00	0.00
	Prestaciones contractuales	24,356,168.61	1,871,858.14	1,951,667.94	2,056,335.54	2,097,664.58	2,047,915.64	2,110,889.44	2,064,887.91	2,366,408.57	1,970,847.58	1,965,335.57	1,965,335.57
TÍTULO 2000	MATERIALES Y SUMINISTROS	109,886,510.61	1,751,609.09	4,764,519.58	5,561,765.61	9,068,013.97	11,222,001.46	11,794,427.67	10,673,529.80	7,376,772.01	9,710,704.18	9,850,965.96	15,789,884.82
	Materiales, útiles y equipos menores de oficina	1,971,110.10	2,569.94	133,853.26	91,645.61	1,699,124.33	66,205.66	94,407.12	80,019.45	88,865.36	94,837.16	205,588.67	789,427.63
	Materiales (útiles de impresión y reproducción)	257,382.50	2,085.01	16,600.31	0.00	7,892.86	247.92	20,606.49	128.96	1,387.75	1,259.60	6,931.48	180,178.03
	Materiales, útiles y equipos menores de tecnologías de la información y comunicaciones	991,694.68	0.00	12,942.65	58,886.97	10,907.46	16,101.74	26,342.70	8,775.35	8,867.28	27,435.68	26,337.98	188,967.18
	Materiales de imprenta	150,608.23	0.00	28,962.43	0.00	31,754.42	11,383.66	888.80	10,440.00	790.86	18,453.51	0.00	34,165.96
	Productos alimenticios para personas	1,124,830.59	31,170.25	132,889.88	175,187.37	97,052.74	75,293.03	75,669.88	72,315.12	95,527.57	45,801.45	68,159.28	211,684.40
	Productos alimenticios para animales	56,233.94	1,484.94	0.00	0.00	3,047.35	1,601.15	1,601.15	0.00	1,665.71	1,665.71	9,941.75	31,885.75
	Utensilios para el servicio de alimentación	2,239.96	0.00	0.00	0.00	0.00	0.00	0.00	0.00	0.00	0.00	0.00	2,239.96
	Productos metálicos para la construcción	1,182,016.39	73,462.72	105,280.29	45,882.56	130,486.22	182,353.89	101,513.90	105,973.39	109,316.09	8,094.07	178,270.70	135,773.06
	Productos metálicos no metálicos	10,903,572.85	698,821.49	3,663,320.98	4,401,616.69	846,403.45	2,294,847.38	986,855.74	1,775,285.85	1,375,833.81	34,514.65	507,123.81	139,037.90
	Cemento y productos de concreto	7,208,199.98	344,494.01	2,994,426.42	3,899,156.80	622,883.05	1,005,961.12	1,228,787.74	719,819.69	1,005,942.24	77,709.10	256,615.99	921,519.22
	Cable y productos de cable	102,844.88	0.00	8,428.04	19,309.37	13,025.07	1,013.63	0.00	15,019.10	6,985.15	105.47	16,120.98	17,189.98
	Madera y productos de madera	48,246.70	0.00	5,686.67	3,996.68	4,867.51	3,862.07	0.00	0.00	0.00	869.08	17,457.78	11,667.00
	Materiales eléctricos y electrónico	1,107,307.63	108,444.34	96,975.11	39,037.54	32,285.14	66,378.07	115,754.36	40,255.89	85,125.03	40,417.27	10,665.12	357,472.48
	Materiales complementarios	96,164.48	0.00	2,216.82	462,838.79	9,153.79	2,694.37	15,906.55	1,015.65	0.00	0.00	4,182.00	30,952.33
	Otros materiales y artículos de construcción y reparación	8,305,004.92	378,493.54	997,733.94	4,627,838.79	1,014,726.07	1,034,530.76	1,003,914.82	1,039,883.55	1,085,337.04	68,618.25	339,855.72	374,838.88
	Fertilizantes, pesticidas y otros agroquímicos	88,454.50	0.00	2,231.28	0.00	0.00	9,059.41	0.00	6,878.78	3,888.24	0.00	7,932.78	58,102.27
	Medicinas y productos farmacéuticos	21,415,745.28	992.95	9,257,881.66	604,132.46	2,136,138.66	1,623,953.39	2,416,243.39	1,717,485.39	1,554,263.39	3,047,770.27	2,260,925.97	3,811,883.81
	Combustibles, lubricantes y aditivos	27,608,956.20	0.00	1,549,582.81	2,594,274.04	1,951,865.90	2,496,908.83	3,322,082.52	2,694,071.82	3,161,781.85	2,144,334.69	1,746,206.56	3,489,282.61
	Vestuario y uniformes	5,671,681.41	1,007.18	328,137.40	228,804.54	48,170.86	48,170.86	0.00	10,904.35	6,850.30	75,173.74	8,387.96	1,495,508.34
	Prendas de seguridad y protección personal	380,633.83	0.00	1,171.42	650.78	5,177.40	1,829.44	9,595.13	1,355.47	146,412.25	16,124.10	0.00	9,739.12
	Artículos deportivos	145,823.49	0.00	10,766.61	13,954.66	10,299.31	12,635.59	9,237.55	10,074.13	10,682.36	18,079.13	1,945.45	25,621.06
	Materiales de seguridad pública	15,449,118.78	0.00	0.00	801,318.00	1,627,533.42	1,627,533.42	1,627,533.42	1,627,533.42	1,627,533.42	1,627,533.42	1,627,533.42	1,627,533.42
	Prendas de protección para seguridad pública y nacional	0.00	0.00	0.00	0.00	0.00	0.00	0.00	0.00	0.00	0.00	0.00	0.00
	Herramientas menores	611,722.20	40,336.60	29,137.06	27,974.83	30,986.01	59,011.81	26,285.66	39,423.12	59,681.71	8,743.39	43,660.47	196,060.81
	Refacciones y accesorios menores de edificios	284,890.27	0.00	88,428.28	14,250.20	35,805.21	25,177.98	21,857.88	26,866.23	3,220.66	10,581.02	3,726.87	39,698.04
	Refacciones y accesorios menores de mobiliario y equipo de administración, educacional y recreativo	155,805.47	0.00	4,808.88	1,446.43	4,997.25	9,670.74	17,173.47	10,832.98	15,664.48	26,130.25	2,969.14	58,598.03
	Refacciones y accesorios menores de equipo de cómputo y tecnologías de la información	267,844.44	462.79	22,118.08	39,520.71	16,610.66	4,286.10	3,266.96	13,618.69	10,211.67	30,416.69	676.62	52,320.27
	Refacciones y accesorios menores de equipo de transporte	2,696,495.51	981.35	203,313.13	236,554.62	221,272.07	238,963.85	310,695.08	191,118.06	332,712.75	147,709.43	176,182.13	286,338.06
	Refacciones y accesorios menores de maquinaria y otros equipos	7,017,978.97	0.00	175,595.79	157,815.08	181,975.61	200,841.87	217,536.03	270,067.86	89,586.00	169,246.57	36,255.35	784,985.28
	Otros productos químicos	52,082.58	3,109.33	0.00	0.00	0.00	8,672.20	14,720.25	0.00	0.00	6,817.80	6,352.95	22,021.35
TÍTULO 3000	SERVICIOS GENERALES	105,294,588.78	11,472,695.23	9,152,147.41	6,588,557.25	8,092,571.45	7,580,994.12	7,959,012.77	9,047,936.59	9,094,204.90	9,425,877.22	8,550,819.67	11,416,035.88
	Energía eléctrica	25,589,844.10	2,078,204.09	2,261,794.82	1,932,383.45	2,303,476.39	1,967,773.16	2,304,463.84	1,901,670.31	2,335,206.55	2,058,106.94	2,192,488.78	2,196,134.78
	Servicios de telecomunicaciones y satélites	389,542.10	8,408.61	7,144.03	14,106.30	23,080.55	66,317.84	40,072.62	22,688.81	107,295.84	7,070.65	19,400.07	35,448.40
	Telefonía tradicional	1,746,816.06	151,721.98	135,149.06	73,724.16	249,061.42	137,500.15	137,551.79	137,693.39	40,153.82	138,379.26	142,415.55	146,685.17
	Telefonía celular	4,584.37	0.00	0.00	0.00	0.00	0.00	103.30	0.00	0.00	0.00	0.00	4,481.07
	Servicios de acceso a internet, redes y procesamiento de información	880,107.61	40,139.94	40,582.16	102,641.76	525.80	40,109.32	36,545.47	43,135.64	138,487.83	99,341.17	40,480.54	215,313.87
	Servicios postales y telegráficos	110,074.00	1,436.50	1,688.96	3,603.43	1,594.06	2,190.40	3,332.27	805.74	4,953.63	201.44	72,161.49	7,844.72
	Arrendamiento de edificios	1,219,091.03	138,841.89	307,801.81	77,960.01	118,432.45	237,004.94	91,453.25	104,834.38	65,948.77	64,028.48	20,660.00	54,672.64
	Arrendamiento de equipo de transporte	258,141.72	0.00	0.00	0.00	0.00	1,718,966.80	172,552.32	0.00	23,965.60	0.00	0.00	0.00
	Arrendamiento de mobiliario y equipo de administración, educacional y recreativo	1,402,043.51	80,291.85	15,577.64	18,127.57	126,023.82	135,708.98	139,719.45	56,719.89	74,511.97	20,250.88	12,535.43	90,889.98
	Arrendamiento de maquinaria, otros equipos y herramientas	462,782.50	26,961.30	2,992.14	21,565.04	0.00	101,855.80	139,719.45	2,875.87	59,914.00	59,914.00	0.00	3,584.84
	Arrendamiento financiero	3,865,648.48	108,574.71	107,208.87	240,087.80	977,924.19	3,777,871.54	3,777,871.54	2,716,686.66	130,012.75	130,012.75	130,012.75	1,048,596.73
	Servicios legales, de contabilidad, auditoría y relacionados	12,885,964.48	154,670.34	2,030,719.88	2,989,447.26	994,207.58	1,259,971.15	881,481.68	1,371,007.47	1,339,073.34	800,087.81	1,017,909.38	1,157,123.94
	Servicios de consultoría administrativa, procesos, técnicas y tecnologías de la información	9,837,451.89	481,817.61	285,842.50	86,418.58	549,594.95	351,541.80	285,842.50	292,040.01	347,619.83	274,065.81	172,212.01	408,725.16
	Servicios de capacitación	681,163.98	0.00	79,661.64	117,926.26	77,598.97	74,376.01	115,931.89	17,974.20	132,823.14	0.00	0.00	65,971.27
	Servicios y resoluciones por autoridad competente	456,590.85	0.00	0.00	0.00	0.00	0.00	126,400.85	51,850.00	51,850.00	51,850.00	0.00	109,300.00
	Servicios de apoyo administrativo, fotocopiado e impresión	603,733.84	925.70	68,904.21	32,174.85	21,077.75	7,719.50	37,948.57	626.56	11,144.66	5,772.43	0.00	87,510.39
	Servicios profesionales, científicos y técnicos integrales	58,744.79	0.00	0.00	0.00	0.00	0.00	91,374.36	27,970.37	0.00	0.00	0.00	0.00
	Servicios financieros y bancarios	774,828.07	160,480.67	100,915.27	70,590.13	58,634.50	42,500.69	45,556.98	44,053.75	70,789.85	39,990.29	0.00	107,730.24
	Seguro de bienes patrimoniales	4,007,116.53	57,785.90	430,888.92	277,780.88	238,924.65	240,845.46	285,880.04	247,256.22	241,321.73	360,754.28	936,252.89	785,800.85
	Fletes y manobras	277,766.34	50,444.61	3,066.73	3,257.56								



	Instalación, reparación y mantenimiento de equipo de cómputo y tecnología de la información	53,994.01	0.00	0.00	0.00	0.00	0.00	0.00	0.00	0.00	0.00	0.00	0.00	37,625.08
	Reparación y mantenimiento de equipo de transporte	1,812,284.16	127,325.44	116,607.46	124,091.22	83,000.65	111,049.13	173,672.69	137,080.19	208,751.94	78,350.46	151,465.36	178,070.36	324,819.25
	Instalación, reparación y mantenimiento de maquinaria, otros equipos y herramienta	292,867.40	8,718.52	926.71	8,276.66	26,226.75	26,521.31	18,230.27	6,811.60	6,274.44	958.62	14,752.73	4,747.59	170,421.88
	Servicios integrales y otros servicios	611,536.00	0.00	0.00	0.00	0.00	0.00	0.00	0.00	0.00	0.00	0.00	0.00	26.85
	Servicios de jardinería y fumigación	115,740.72	0.00	4,689.82	0.00	0.00	0.00	0.00	0.00	0.00	0.00	0.00	0.00	72,341.49
	División por radio, televisión y otros medios de mensajería sobre programas y actividades gubernamentales	4,975,640.10	0.00	0.00	0.00	360,442.62	300,790.52	117,144.28	578,401.02	394,105.56	458,461.98	433,337.10	588,337.65	588,337.65
	Paseos terrestres	394,832.76	35,948.40	57,517.44	0.00	0.00	80,887.20	26,986.09	10,218.44	69,500.24	0.00	33,551.84	24,598.10	24,598.10
	Viáticos en el país	2,986,628.53	105,855.03	240,475.51	394,683.42	144,779.99	112,885.67	232,024.32	476,170.91	158,792.35	290,196.50	263,098.76	61,960.11	615,792.16
	Viáticos en el extranjero	1,182,182.90	0.00	19,590.19	184,048.53	20,522.15	24,000.97	11,116.20	0.00	226,975.77	130,218.95	323,290.10	116,448.27	125,941.28
	Gastos de ceremonial	649,789.18	1,460.98	25,655.39	42,207.44	69,295.47	6,776.74	21,674.61	14,109.75	279,854.14	33,961.05	47,176.26	40,060.72	40,060.72
	Gastos de orden social y cultural	10,508,528.63	3,350,175.63	217,567.61	200,322.30	139,861.25	358,448.15	184,254.71	279,714.32	488,964.57	1,093,171.71	1,674,769.77	900,060.84	900,060.84
	Congresos y convenciones	46,266.60	0.00	0.00	0.00	0.00	0.00	0.00	0.00	46,262.59	0.00	0.00	0.00	1.07
	Exposiciones	1.07	0.00	0.00	0.00	0.00	0.00	0.00	0.00	0.00	0.00	0.00	0.00	1.07
	Impuestos y derechos	350,309.15	24,711.88	1,403.85	1,141.47	73,188.05	1,169.36	283.04	10,158.52	34,674.71	18,817.95	0.00	0.00	184,760.33
	Pénes, multas, accesorios y actualizaciones	7,172.96	0.00	0.00	0.00	2,282.93	0.00	0.00	0.00	0.00	0.00	0.00	0.00	4,890.03
	Impuesto sobre nómina y otros que se derivan de una relación laboral	10,671,189.08	1,906,350.15	763,431.42	841,136.78	821,506.68	812,280.96	794,851.15	802,051.16	797,546.24	803,069.70	767,358.89	775,812.96	785,784.02
	Otros servicios generales	132,490.93	6,177.34	2,045.34	3,322.95	6,628.55	4,872.45	6,731.85	3,322.95	3,322.95	3,322.95	9,162.30	4,459.25	77,094.04
TÍTULO 4000	TRANSFERENCIAS, ASIGNACIONES, SUBSIDIOS Y OTRAS AYUDAS	50,032,275.56	4,444,981.46	3,912,026.96	3,760,236.52	4,125,500.07	4,572,903.59	4,117,590.72	4,172,704.57	4,078,246.25	3,468,512.12	4,360,723.01	4,360,723.01	4,658,127.28
	Subsidios a la inversión	179,124.82	0.00	4,772.46	0.00	0.00	0.00	24,792.00	0.00	38,840.80	0.00	0.00	0.00	110,119.58
	Subsidios a la prestación de servicios públicos	16,348,749.82	1,840,611.70	1,242,299.82	1,010,150.69	1,325,901.99	1,781,322.80	1,306,877.99	1,324,198.42	1,077,713.99	872,457.76	1,526,843.31	1,713,238.03	1,713,238.03
	Ayudas sociales a personas	219,642.48	0.00	11,776.20	19,627.00	39,109.38	16,114.80	10,949.80	30,665.46	55,244.84	5,165.00	10,330.00	10,330.00	10,330.00
	Becas y otras ayudas para programas de capacitación	13,299.88	0.00	0.00	0.00	0.00	0.00	0.00	0.00	7,634.90	0.00	0.00	0.00	0.00
	Jubilaciones	33,271,458.56	2,604,968.76	2,653,178.48	2,730,458.83	2,760,488.71	2,775,465.99	2,774,970.94	2,810,005.78	2,900,781.65	2,790,889.35	2,823,549.69	2,823,549.69	2,823,549.69
	Ayudas por desastres naturales y otros siniestros	0.00	0.00	0.00	0.00	0.00	0.00	0.00	0.00	0.00	0.00	0.00	0.00	0.00
TÍTULO 5000	BIENES MUEBLES, INMUEBLES E INTANGIBLES	11,656,722.81	54,278.99	51,164.93	308,643.72	69,478.00	157,765.41	1,535,658.13	2,971,519.32	3,002,983.53	2,878,283.17	84,008.11	162,377.65	430,417.76
	Muebles de oficina y estantería	178,043.48	0.00	4,793.12	6,494.12	7,455.74	19,187.89	1,535,658.13	2,971,519.32	3,002,983.53	2,878,283.17	84,008.11	162,377.65	430,417.76
	Equipo de cómputo y de tecnologías de la información	229,939.23	33,623.12	0.00	71,381.32	21,336.62	33,882.31	0.00	0.00	0.00	11,053.10	0.00	58,662.77	58,662.77
	Otros mobiliarios y equipos de administración	75,860.42	8,261.93	0.00	7,169.02	7,169.02	0.00	26,877.63	33,551.64	0.00	0.00	0.00	0.00	0.00
	Equipos y aparatos audiovisuales	21,781.64	0.00	0.00	12,460.93	0.00	0.00	0.00	0.00	0.00	0.00	0.00	0.00	0.00
	Aparatos deportivos	66,015.90	0.00	0.00	0.00	0.00	0.00	0.00	0.00	0.00	0.00	0.00	0.00	9,320.71
	Cámaras fotográficas y de vídeo	0.00	0.00	0.00	0.00	0.00	0.00	0.00	0.00	0.00	0.00	0.00	0.00	58,846.88
	Vehículos y equipo terrestre	10,222,265.62	0.00	0.00	173,667.97	0.00	0.00	1,500,000.00	2,800,000.00	2,921,183.45	2,800,000.00	0.00	0.00	19,414.20
	Sistemas de aire acondicionado, calefacción y de refrigeración industrial y comercial	27,015.54	12,393.93	0.00	0.00	14,619.54	0.00	0.00	0.00	0.00	0.00	0.00	0.00	2.06
	Equipo de comunicación y telecomunicación	0.00	0.00	0.00	0.00	0.00	0.00	0.00	0.00	0.00	0.00	0.00	0.00	0.00
	Equipos de generación eléctrica, aparatos y accesorios eléctricos	79,864.54	0.00	0.00	0.00	0.00	21,692.46	0.00	19,172.48	38,999.59	0.00	0.00	0.00	0.00
	Otro mobiliario y equipo educacional y recreativo	0.00	0.00	0.00	0.00	0.00	0.00	0.00	0.00	0.00	0.00	0.00	0.00	0.00
	Otros equipos	396,872.39	0.00	10,163.40	0.00	11,678.07	11,008.05	0.00	0.00	0.00	0.00	45,951.97	111,770.58	206,100.23
	Software	672.26	0.00	0.00	0.00	0.00	0.00	0.00	0.00	0.00	0.00	0.00	0.00	672.26
	Equipo médico y de laboratorio	26,653.29	0.00	26,652.26	0.00	0.00	0.00	0.00	0.00	0.00	0.00	0.00	0.00	1.03
	Herramientas y máquinas-herramienta	331,738.65	0.00	9,555.25	51,133.50	0.00	71,799.70	8,780.50	118,795.00	20,024.71	0.00	14,668.60	0.00	36,981.40
TÍTULO 6000	INVERSIÓN PÚBLICA	118,839,354.00	0.00	8,492,336.00	8,492,336.00	8,492,336.00	8,492,336.00	8,492,336.00	8,492,336.00	19,797,667.33	8,492,336.00	11,305,331.33	8,492,336.00	11,305,331.33
	Edificación no habitacional	0.00	0.00	0.00	0.00	0.00	0.00	0.00	0.00	0.00	0.00	0.00	0.00	0.00
	Construcción de obras para el abastecimiento de agua, petróleo, gas, electricidad y telecomunicaciones	0.00	0.00	0.00	0.00	0.00	0.00	0.00	0.00	0.00	0.00	0.00	0.00	0.00
	División de terrenos y construcción de obras de urbanización	118,839,354.00	0.00	8,492,336.00	8,492,336.00	8,492,336.00	8,492,336.00	8,492,336.00	8,492,336.00	19,797,667.33	8,492,336.00	11,305,331.33	8,492,336.00	11,305,331.33
	Instalaciones y equipamiento en construcciones	0.00	0.00	0.00	0.00	0.00	0.00	0.00	0.00	0.00	0.00	0.00	0.00	0.00
TÍTULO 9000	DEUDA PÚBLICA	66,775,650.19	17,357,951.83	10,537,199.36	3,716,449.90	3,716,449.90	3,716,449.90	3,716,449.90	3,716,449.90	3,716,449.90	3,716,449.90	3,716,449.90	3,716,449.90	3,716,449.90
	Autorización de la deuda interna con instituciones de crédito	44,597,398.80	3,716,449.90	3,716,449.90	3,716,449.90	3,716,449.90	3,716,449.90	3,716,449.90	3,716,449.90	3,716,449.90	3,716,449.90	3,716,449.90	3,716,449.90	3,716,449.90
	Intereses de la deuda interna con instituciones de crédito	1,716,000.00	264,000.00	242,000.00	220,000.00	198,000.00	176,000.00	154,000.00	132,000.00	110,000.00	88,000.00	66,000.00	22,000.00	22,000.00
	Adelantos	20,462,251.39	13,641,501.93	6,820,749.46	0.00	0.00	0.00	0.00	0.00	0.00	0.00	0.00	0.00	0.00
	Deuda pública	0.00	0.00	0.00	0.00	0.00	0.00	0.00	0.00	0.00	0.00	0.00	0.00	0.00
	TOTAL PRESUPUESTO DE EGRESOS EJERCICIO FISCAL 2024	877,391,280.66	63,414,034.60	67,902,132.68	61,877,492.97	68,284,615.87	68,631,226.04	69,620,775.02	71,211,842.87	84,921,751.83	63,553,860.33	76,494,371.33	66,339,446.99	113,517,630.12
RESUMEN														
CÓDIGO	CAPÍTULO	ANUAL												
1 0 0 0	SERVICIOS PERSONALES	415,406,178.69												
2 0 0 0	MATERIALES Y SUMINISTROS	109,386,510.61												
3 0 0 0	SERVICIOS GENERALES	105,294,588.78												
4 0 0 0	TRANSFERENCIAS, ASIGNACIONES, SUBSIDIOS Y OTRAS AYUDAS	50,032,275.56												
5 0 0 0	BIENES MUEBLES, INMUEBLES E INTANGIBLES	11,656,722.81												
6 0 0 0	INVERSIÓN PÚBLICA	118,839,354.00												
9 0 0 0	DEUDA PÚBLICA	66,775,650.19												
	TOTAL DEL PRESUPUESTO	877,391,280.66												



PLANTILLA DE PERSONAL 2025												
CNV EMPLEADO	NOMBRE	FECHA INGRESO	DEPARTAMENTO	PUESTO	TIPO PLAZA	SUeldo DIARIO	SUELDO MENSUAL BRUTO	ASIGNALDO	PRIMA VACACIONAL	SUeldo MENSUAL NETO	SUENSIO MENSUAL	ISR MENSUAL
2	RAFAD REYES	1/1/1981	JE - JUBILADOS E INCAPACITADOS	000119 - JUBILADO	JUB - JUBILADO	278.80	8,554.00	16,170.40		8,554.00	-	-
9	ROBERTO BERNARDO GOMEZ	7/1/1984	JE - JUBILADOS E INCAPACITADOS	000119 - JUBILADO	JUB - JUBILADO	402.55	12,076.49	23,347.89		12,076.49	-	-
10	JORGE RAMON ARIAS GONZALEZ	1/1/1983	JE - JUBILADOS E INCAPACITADOS	000119 - JUBILADO	JUB - JUBILADO	551.77	16,553.18	32,002.81		16,553.18	-	-
11	ERNESTO RUBIO MALDONADO	5/16/1992	JE - JUBILADOS E INCAPACITADOS	000119 - JUBILADO	JUB - JUBILADO	278.80	8,554.00	16,170.40		8,554.00	-	-
18	JUAN MANUEL VAZQUEZ CHOTICO	9/28/1984	JE - JUBILADOS E INCAPACITADOS	000119 - JUBILADO	JUB - JUBILADO	488.10	14,532.99	28,193.78		14,532.99	-	-
28	ANTONIO MARTINEZ VALDEZ	1/1/1989	JE - JUBILADOS E INCAPACITADOS	000119 - JUBILADO	JUB - JUBILADO	488.84	14,605.28	28,258.88		14,605.28	-	-
33	MA ISABEL MURILLO BLANCO	6/16/1980	JE - JUBILADOS E INCAPACITADOS	000119 - JUBILADO	JUB - JUBILADO	307.22	9,231.68	17,847.92		9,231.68	-	-
38	JOSE JAVIER JAURI GARCIA	5/4/1990	JE - JUBILADOS E INCAPACITADOS	000119 - JUBILADO	JUB - JUBILADO	432.67	12,680.00	24,514.67		12,680.00	-	-
42	SALOMON GARCIA HERNANDEZ	6/23/1999	JE - JUBILADOS E INCAPACITADOS	000119 - JUBILADO	JUB - JUBILADO	402.67	12,080.10	23,354.96		12,080.10	-	-
53	MA ELISABET MARTINEZ VALDES	1/1/1987	JE - JUBILADOS E INCAPACITADOS	000119 - JUBILADO	JUB - JUBILADO	387.54	11,626.07	22,477.06		11,626.07	-	-
59	PATRICIA SUSANA VENTURA RIOS	1/1/1989	JE - JUBILADOS E INCAPACITADOS	000119 - JUBILADO	JUB - JUBILADO	511.32	15,239.59	29,626.54		15,239.59	-	-
69	GERICO TORREZ RAMIREZ	5/8/1989	JE - JUBILADOS E INCAPACITADOS	000119 - JUBILADO	JUB - JUBILADO	417.80	12,433.99	25,872.37		12,433.99	-	-
77	MANUEL REYES HERNANDEZ	1/1/1989	JE - JUBILADOS E INCAPACITADOS	000119 - JUBILADO	JUB - JUBILADO	690.99	19,911.79	37,722.99		19,911.79	-	-
81	PEDRO RUDEMAN RIVERA	5/1/1984	JE - JUBILADOS E INCAPACITADOS	000119 - JUBILADO	JUB - JUBILADO	294.44	8,851.08	17,017.25		8,851.08	-	-
95	JEUS SIERRA JAIMES	6/30/1988	JE - JUBILADOS E INCAPACITADOS	000119 - JUBILADO	JUB - JUBILADO	444.03	13,320.88	25,753.72		13,320.88	-	-
98	MIGUEL AGUILA HERNANDEZ	7/2/1991	JE - JUBILADOS E INCAPACITADOS	000119 - JUBILADO	JUB - JUBILADO	485.84	14,605.28	28,258.88		14,605.28	-	-
102	CARLOS NUÑEZ CAS ARECIA	1/1/1999	JE - JUBILADOS E INCAPACITADOS	000119 - JUBILADO	JUB - JUBILADO	420.13	12,725.76	24,827.27		12,725.76	-	-
107	VICENTY GARCIA DIAZ	1/1/1985	JE - JUBILADOS E INCAPACITADOS	000119 - JUBILADO	JUB - JUBILADO	351.77	9,453.17	16,342.96		9,453.17	-	-
118	JUAN CARLOS GARCIA GARCIA	4/6/1989	JE - JUBILADOS E INCAPACITADOS	000119 - JUBILADO	JUB - JUBILADO	770.99	23,116.42	44,691.74		23,116.42	-	-
126	JUAN VALDES CAMBERA	3/29/2013	JE - JUBILADOS E INCAPACITADOS	000119 - JUBILADO	JUB - JUBILADO	437.79	12,733.61	25,551.93		12,733.61	-	-
127	ROBERTO GARCIA HERNANDEZ	8/7/2018	JE - JUBILADOS E INCAPACITADOS	000119 - JUBILADO	JUB - JUBILADO	488.88	14,606.43	28,287.18		14,606.43	-	-
132	ROBERTO ESCALANTE GONZALEZ	8/17/1984	COCODOV - COORDINACION DE CONSTRUCCION DE OBRA DIRECTA Y VINCULACION CON SAPAF	00077 - OFICIAL DE ASESORIA	B01 - BASE	401.55	12,076.49	23,347.89	4,830.60	10,992.25	-	1,084.24
133	RODOLFO ALVAREZ VALDEZ	5/1/1986	JE - JUBILADOS E INCAPACITADOS	000119 - JUBILADO	JUB - JUBILADO	278.80	8,554.00	16,170.40		8,554.00	-	-
134	ERIQUEL ESPINOZA FAJARDO	2/8/1988	JE - JUBILADOS E INCAPACITADOS	000119 - JUBILADO	JUB - JUBILADO	278.80	8,554.00	16,170.40		8,554.00	-	-
139	CARLOS CAMPOS VEGA	3/16/1987	JE - JUBILADOS E INCAPACITADOS	000119 - JUBILADO	JUB - JUBILADO	545.29	16,207.64	31,528.10		16,207.64	-	-
141	JUAN CARLOS GONZALEZ VACA	5/24/1992	JE - JUBILADOS E INCAPACITADOS	000119 - JUBILADO	JUB - JUBILADO	613.09	20,214.60	39,115.02		20,214.60	-	-
143	VICTOR MANUEL GUTIERREZ QUIROZ	2/3/1995	DEU - SINDICATO BENITO JUAREZ	00102 - SUPERVISOR	B01 - BASE	552.86	16,578.82	33,059.53	8,632.93	14,053.42	-	3,941.60
144	MARIO RUIZ MEDINA	6/24/2011	JE - JUBILADOS E INCAPACITADOS	000119 - JUBILADO	JUB - JUBILADO	388.87	11,666.06	22,554.39		11,666.06	-	-
145	JOSE CARLOS RAMIREZ ALVAREZ	10/26/1990	COCODOV - COORDINACION DE CONSTRUCCION DE OBRA DIRECTA Y VINCULACION CON SAPAF	00034 - CHOFER	B01 - BASE	457.79	13,733.61	26,551.05	5,493.44	12,350.39	-	1,375.22
149	ANTONIO SANCHEZ ESPITIA	12/10/2001	COCODOV - COORDINACION DE CONSTRUCCION DE OBRA DIRECTA Y VINCULACION CON SAPAF	00077 - OFICIAL DE ASESORIA	B01 - BASE	402.55	12,076.49	23,347.89	4,830.60	10,992.25	-	1,084.24
155	MARIA DE LA LUZ GONZALEZ AYALAS	9/1/1990	JE - JUBILADOS E INCAPACITADOS	000119 - JUBILADO	JUB - JUBILADO	357.54	11,626.07	22,477.06		11,626.07	-	-
173	JOSE MA. RAMOS CALETO	9/29/1988	JE - JUBILADOS E INCAPACITADOS	000119 - JUBILADO	JUB - JUBILADO	278.80	8,554.00	16,170.40		8,554.00	-	-
176	PATRICIA PATRICIA ESTERNA	4/1/2002	JE - JUBILADOS E INCAPACITADOS	000119 - JUBILADO	JUB - JUBILADO	565.52	17,065.52	31,700.00		17,065.52	-	-
177	ALBERTO CUEVAS AGUILAR	3/6/1985	JE - JUBILADOS E INCAPACITADOS	000119 - JUBILADO	JUB - JUBILADO	556.70	17,060.96	30,804.51		17,060.96	-	-
181	EDUARDO RODRIGUEZ RABAGO	1/1/1979	JE - JUBILADOS E INCAPACITADOS	000119 - JUBILADO	JUB - JUBILADO	358.69	10,760.63	20,833.99		10,760.63	-	-
189	BERNABE MENDOZA MULLILO	3/14/1995	JE - JUBILADOS E INCAPACITADOS	000119 - JUBILADO	JUB - JUBILADO	278.80	8,554.00	16,170.40		8,554.00	-	-
190	RAFAEL ANDRADE MARTINEZ	1/1/1983	JE - JUBILADOS E INCAPACITADOS	000119 - JUBILADO	JUB - JUBILADO	338.70	10,760.96	20,804.51		10,760.96	-	-
200	PEDRO SERVIN TERESA	12/1/1984	JE - JUBILADOS E INCAPACITADOS	000119 - JUBILADO	JUB - JUBILADO	278.80	8,554.00	16,170.40		8,554.00	-	-
204	JOSE SERVIN TERESA	1/1/1977	JE - JUBILADOS E INCAPACITADOS	000119 - JUBILADO	JUB - JUBILADO	278.80	8,554.00	16,170.40		8,554.00	-	-
215	RAFAEL RIOS MARTINEZ	1/1/1989	JE - JUBILADOS E INCAPACITADOS	000119 - JUBILADO	JUB - JUBILADO	278.80	8,554.00	16,170.40		8,554.00	-	-
226	MAURICIO CENDEZAS SERVIN	1/1/1989	JE - JUBILADOS E INCAPACITADOS	000119 - JUBILADO	JUB - JUBILADO	278.80	8,554.00	16,170.40		8,554.00	-	-
229	MIGUEL AYALAS RAMOS	1/1/1989	JE - JUBILADOS E INCAPACITADOS	000119 - JUBILADO	JUB - JUBILADO	255.37	8,059.16	16,044.38		8,059.16	-	-
240	L. GUADALUPE CHAVEZ SANCIN	1/1/1989	JE - JUBILADOS E INCAPACITADOS	000119 - JUBILADO	JUB - JUBILADO	278.80	8,554.00	16,170.40		8,554.00	-	-
219	BENRIQUE ESCOBAR CAB	18/08/1992	JE - JUBILADOS E INCAPACITADOS	000119 - JUBILADO	JUB - JUBILADO	278.80	8,554.00	16,170.40		8,554.00	-	-
259	RAUL MANABAREZ FUENTES	7/1/1989	FIN - AUXILIO OPERATIVO EL CENITAL	00087 - JARDINERO	B01 - BASE	278.80	8,554.00	16,170.40	3,345.60	8,139.12	-	224.88
260	JOSE ARCELA ARCELA	10/1/1980	JE - JUBILADOS E INCAPACITADOS	000119 - JUBILADO	JUB - JUBILADO	278.80	8,554.00	16,170.40		8,554.00	-	-
273	IGNACIO MARTINEZ MENDOZA	11/16/1990	JE - JUBILADOS E INCAPACITADOS	000119 - JUBILADO	JUB - JUBILADO	278.80	8,554.00	16,170.40		8,554.00	-	-
274	JEUS RAMIREZ LOPEZ	11/16/1990	JE - JUBILADOS E INCAPACITADOS	000119 - JUBILADO	JUB - JUBILADO	358.69	10,760.63	20,833.99		10,760.63	-	-
287	J. JEUS PULIDO GUTIERREZ	1/10/1972	JE - JUBILADOS E INCAPACITADOS	000119 - JUBILADO	JUB - JUBILADO	340.51	10,599.21	20,095.81		10,599.21	-	-
288	RAUL TAMAYO MENCHACA	1/1/1989	JE - JUBILADOS E INCAPACITADOS	000119 - JUBILADO	JUB - JUBILADO	367.00	11,010.10	21,286.19		11,010.10	-	-
289	IGNACIO RODRIGUEZ CANO	7/20/1981	JE - JUBILADOS E INCAPACITADOS	000119 - JUBILADO	JUB - JUBILADO	582.78	16,811.88	32,116.25		16,811.88	-	-
291	ROBERTO SPAGON RODRIGUEZ	4/1/1984	JE - JUBILADOS E INCAPACITADOS	000119 - JUBILADO	JUB - JUBILADO	678.78	20,555.41	39,989.25		20,555.41	-	-
298	INOCENCIO RUIZ PATILLA	6/16/1985	JE - JUBILADOS E INCAPACITADOS	000119 - JUBILADO	JUB - JUBILADO	457.74	13,507.08	26,174.96		13,507.08	-	-
306	JOSE MARIA MELODIA ORTIZ	3/11/1988	JE - JUBILADOS E INCAPACITADOS	000119 - JUBILADO	JUB - JUBILADO	740.54	22,116.23	42,551.38		22,116.23	-	-
331	JOSE ABEL PATINO VILLA	8/10/1981	JE - JUBILADOS E INCAPACITADOS	000119 - JUBILADO	JUB - JUBILADO	357.98	10,739.32	20,762.68		10,739.32	-	-
344	GOZALDO MENDOZA ORTIZ	11/20/1987	JE - JUBILADOS E INCAPACITADOS	000119 - JUBILADO	JUB - JUBILADO	678.78	20,555.41	39,989.25		20,555.41	-	-
345	ROBERTO MENDOZA ORTIZ	3/11/1988	JE - JUBILADOS E INCAPACITADOS	000119 - JUBILADO	JUB - JUBILADO	550.13	16,811.88	32,116.25		16,811.88	-	-
352	FRANCISCO HERNANDEZ REYES	4/8/1985	JE - JUBILADOS E INCAPACITADOS	000119 - JUBILADO	JUB - JUBILADO	357.98	10,739.32	20,762.68		10,739.32	-	-
358	GASPAR ZAMATE FIGUEROA	3/1/1987	JE - JUBILADOS E INCAPACITADOS	000119 - JUBILADO	JUB - JUBILADO	278.80	8,554.00	16,170.40		8,554.00	-	-
364	ENRIQUE DE LA SALUD MENDOZA CADENAS	4/28/1988	JE - JUBILADOS E INCAPACITADOS	000119 - JUBILADO	JUB - JUBILADO	406.75	14,002.42	27,671.33		14,002.42	-	-
368	ANTONIO LUYTES SANCHEZ	1/1/1988	JE - JUBILADOS E INCAPACITADOS	000119 - JUBILADO	JUB - JUBILADO	386.40	9,894.13	18,611.43		9,894.13	-	-
370	CARLOS ESTANCA CADENAS	4/15/1985	JE - JUBILADOS E INCAPACITADOS	000119 - JUBILADO	JUB - JUBILADO	278.80	8,554.00	16,170.40		8,554.00	-	-
372	SILVESTRE FRIAS BEAS	3/1/1991	JE - JUBILADOS E INCAPACITADOS	000119 - JUBILADO	JUB - JUBILADO	278.80	8,554.00	16,170.40		8,554.00	-	-
429	ERIQUEL MORILLON ZAVALA	4/16/1991	JE - JUBILADOS E INCAPACITADOS	000119 - JUBILADO	JUB - JUBILADO	278.80	8,554.00	16,170.40		8,554.00	-	-
432	MANUEL LIMA FERRANDEZ	4/16/1992	JE - JUBILADOS E INCAPACITADOS	000119 - JUBILADO	JUB - JUBILADO	278.80	8,554.00	16,170.40		8,554.00	-	-
434	JUAN MANUEL MENDOZA HERNANDEZ	4/1/1990	JE - JUBILADOS E INCAPACITADOS	000119 - JUBILADO	JUB - JUBILADO	480.12	14,408.67	28,817.06		14,408.67	-	-
435	LUIS ARMANDO PULIDO HERRERA	5/1/1991	JE - JUBILADOS E INCAPACITADOS	000119 - JUBILADO	JUB - JUBILADO	600.28	18,008.36	34,816.16		18,008.36	-	-
454	RAUL RUIZ ALVAREZ	5/16/1981	JE - JUBILADOS E INCAPACITADOS	000119 - JUBILADO	JUB - JUBILADO	278.80	8,554.00	16,170.40		8,554.00	-	-
456	ANTONIO SANCHEZ FERNANDEZ	5/1/1990	JE - JUBILADOS E INCAPACITADOS	000119 - JUBILADO	JUB - JUBILADO	555.01	16,650.16	30,980.30		16,650.16	-	-
465	JOSE LUIS REYES BERNARDO	8/1/1991	JE - JUBILADOS E INCAPACITADOS	000119 - JUBILADO	JUB - JUBILADO	278.80	8,554.00	16,170.40		8,554.00	-	-
467	JOSE ANTONIO SANCHEZ	1/26/2013	JE - JUBILADOS E INCAPACITADOS	000119 - JUBILADO	JUB - JUBILADO	358.69	10,760.63	20,833.99		10,760.63	-	-
510	GERICO SANCHEZ NARANJO	8/16/1991	JE - JUBILADOS E INCAPACITADOS	000119 - JUBILADO	JUB - JUBILADO	278.80	8,554.00	16,170.40		8,554.00	-	-
523	J. JEUS MENDOZA MURILLO	8/15/1991	JE - JUBILADOS E INCAPACITADOS	000119 - JUBILADO	JUB - JUBILADO	278.80	8,554.00	16,170.40		8,554.00	-	-
529	IGNACIO HERRERA MARTINEZ	9/1/1991	JE - JUBILADOS E INCAPACITADOS	000119 - JUBILADO	JUB - JUBILADO	278.80	8,554.00	16,170.40		8,554.00	-	-
533	JOSE PONCE MADRUGAL	9/1/1991	JE - JUBILADOS E INCAPACITADOS	000119 - JUBILADO	JUB - JUBILADO	458.21	13,746.46	26,516.37		13,746.46	-	-
603	ARISTHA ALICIA GARCIA SILVA	1/16/1982	JE - JUBILADOS E INCAPACITADOS	000119 - JUBILADO	JUB - JUBILADO	678.78	20,555.41	39,989.25		20,555.41	-	-
607	JEUS JUAZEL CALVARDO	7/8/1984	JE - JUBILADOS E INCAPACITADOS	000119 - JUBILADO	JUB - JUBILADO	278.80	8,554.00	16,170.40		8,554.00	-	-
617	CARLOS ESTRADA ESTRADA	4/16/1998	DEPPI - DEPARTAMENTO DE PARQUES Y JARDINES	00102 - SUPERVISOR	B01 - BASE	693.38	20,801.37	40,215.96	8,320.55	17,942.11	-	2,859.25
619	NICOLAS ANDRADE CORDOVAL	3/16/1992	JE - JUBILADOS E INCAPACITADOS	000119 - JUBILADO	JUB - JUBILADO	278.80	8,554.00	16,170.40		8,554.00	-	-
650	ANTONIO MADRUGAL VAZQUEZ	1/26/2013										



901	JESUS MENDOZ MARTINEZ	4/16/2008	DEPM - DEPARTAMENTO DE MANTENIMIENTO	00034 - CHOFER	801 - BASE	402.57	12,080.10	23,354.86	4,832.04	10,995.26	-	1,064.84
913	ALBERTO LIZANO MARTIN FND	4/25/1993	JEI - RIBUDOS E INCAPACITADOS	000119 - RIBUDADO	JUR - RIBUDADO	890.99	26,229.63	51,627.29	26,729.63	-	-	-
922	GERALDINA CARRETO MONTOYA	5/24/1993	JEI - RIBUDOS E INCAPACITADOS	000119 - RIBUDADO	JUR - RIBUDADO	278.80	8,364.00	16,170.40	8,364.00	-	-	-
924	ANTONIA AGUILAR ALVARADO	5/24/1999	JEI - RIBUDOS E INCAPACITADOS	000119 - RIBUDADO	JUR - RIBUDADO	278.80	8,364.00	16,170.40	8,364.00	-	-	-
937	GUADALUPE LOPEZ BARRIOS	6/31/1993	JEI - RIBUDOS E INCAPACITADOS	000119 - RIBUDADO	JUR - RIBUDADO	447.80	13,455.60	25,923.37	-	-	-	-
953	JUAN LUIS SILVA RAMIREZ	4/1/2008	DEPM - DEPARTAMENTO DE ASEO PUBLICO	00094 - INSPECTOR	801 - BASE	335.11	10,053.20	19,436.18	4,021.38	9,257.06	-	796.14
954	MARIO MADRIGAL COVARRUBIAS	4/16/2008	DEPM - DEPARTAMENTO DE ASEO PUBLICO	00026 - AYUDANTE DE CHOFER	801 - BASE	278.80	8,364.00	16,170.40	3,345.60	8,139.12	-	224.88
955	ELIZABET MARQUEZ REYES	3/6/1993	JEI - RIBUDOS E INCAPACITADOS	000119 - RIBUDADO	JUR - RIBUDADO	331.99	9,959.82	18,675.65	-	-	-	-
965	MARIA GUADALUPE PADILLA SALASAR	7/21/1995	JEI - RIBUDOS E INCAPACITADOS	000119 - RIBUDADO	JUR - RIBUDADO	278.80	8,364.00	16,170.40	8,364.00	-	-	-
964	RODOLFO PEREZ MORA	10/13/2023	JEI - RIBUDOS E INCAPACITADOS	000119 - RIBUDADO	JUR - RIBUDADO	278.80	8,364.00	16,170.40	8,364.00	-	-	-
970	CECILIA SALAZAR LIRA	8/15/1993	JEI - RIBUDOS E INCAPACITADOS	000119 - RIBUDADO	JUR - RIBUDADO	1,005.99	30,179.58	58,347.21	-	-	-	-
976	SILSANA GUTIERREZ HERNANDEZ	3/26/2023	JEI - RIBUDOS E INCAPACITADOS	000119 - RIBUDADO	JUR - RIBUDADO	278.80	8,364.00	16,170.40	8,364.00	-	-	-
1003	JEHUS MEDA DIAZ	3/21/2024	JEI - RIBUDOS E INCAPACITADOS	000119 - RIBUDADO	JUR - RIBUDADO	465.98	13,979.47	27,024.97	-	-	-	-
1005	ANGELLO PEREZ MENDOZA	3/23/2024	JEI - RIBUDOS E INCAPACITADOS	000119 - RIBUDADO	JUR - RIBUDADO	452.94	13,728.14	26,560.40	-	-	-	-
1007	ARLUNDI GONZALEZ VILGA	3/16/2024	JEI - RIBUDOS E INCAPACITADOS	000119 - RIBUDADO	JUR - RIBUDADO	411.32	12,345.48	23,861.92	-	-	-	-
1024	SAMUEL HERNANDEZ GONZALEZ	5/15/2024	JEI - RIBUDOS E INCAPACITADOS	000119 - RIBUDADO	JUR - RIBUDADO	278.80	8,364.00	16,170.40	8,364.00	-	-	-
1063	JORGE CORTES ROSAS	10/14/2024	JEI - RIBUDOS E INCAPACITADOS	000119 - RIBUDADO	JUR - RIBUDADO	388.97	17,659.97	34,142.90	-	-	-	-
1069	RAFAEL CUEVAS RAMIREZ	3/1/1994	DEPM - DEPARTAMENTO DE ASEO PUBLICO	00090 - BARRENDERO	801 - BASE	278.80	8,364.00	16,170.40	3,345.60	8,139.12	-	224.88
1086	FRANCISCO JAVIER MARTINEZ MIRANDA	6/28/2024	JEI - RIBUDOS E INCAPACITADOS	000119 - RIBUDADO	JUR - RIBUDADO	338.70	10,780.93	20,804.51	-	-	-	-
1076	SILVIO SUAREZ VELAZQUEZ	2/28/1994	JEI - RIBUDOS E INCAPACITADOS	000119 - RIBUDADO	JUR - RIBUDADO	278.80	8,364.00	16,170.40	8,364.00	-	-	-
1082	ALEJANDRO MARTINEZ ALVAREZ	2/15/2024	JEI - RIBUDOS E INCAPACITADOS	000119 - RIBUDADO	JUR - RIBUDADO	555.02	16,650.47	32,190.90	-	-	-	-
1087	JOSE GUADALUPE SANTIAGO SANDOVAL	3/1/1994	JEI - RIBUDOS E INCAPACITADOS	000119 - RIBUDADO	JUR - RIBUDADO	278.80	8,364.00	16,170.40	8,364.00	-	-	-
1089	JUAN CARLOS REYES HERNANDEZ	7/16/2024	JEI - RIBUDOS E INCAPACITADOS	000119 - RIBUDADO	JUR - RIBUDADO	278.80	8,364.00	16,170.40	8,364.00	-	-	-
1091	J. JESUS GARCIA PEREZ	4/26/2023	JEI - RIBUDOS E INCAPACITADOS	000119 - RIBUDADO	JUR - RIBUDADO	358.69	10,760.71	20,804.04	-	-	-	-
1093	JUAN OCHOA SANCHEZ	3/1/1994	JEI - RIBUDOS E INCAPACITADOS	000119 - RIBUDADO	JUR - RIBUDADO	278.80	8,364.00	16,170.40	8,364.00	-	-	-
1094	JESUS LOPEZ BARALIAS	1/28/2023	JEI - RIBUDOS E INCAPACITADOS	000119 - RIBUDADO	JUR - RIBUDADO	278.80	8,364.00	16,170.40	8,364.00	-	-	-
1095	JOSE LUIS GALEGOS ALONZO	3/1/1994	JEI - RIBUDOS E INCAPACITADOS	000119 - RIBUDADO	JUR - RIBUDADO	278.80	8,364.00	16,170.40	8,364.00	-	-	-
1102	PAUL CRUZAS MEDINA	4/1/1994	JEI - RIBUDOS E INCAPACITADOS	000119 - RIBUDADO	JUR - RIBUDADO	331.73	9,949.45	18,734.56	-	-	-	-
1106	ALEJANDRO NAVARRETE MENDEZ	7/16/2024	JEI - RIBUDOS E INCAPACITADOS	000119 - RIBUDADO	JUR - RIBUDADO	425.43	12,762.04	24,675.01	-	-	-	-
1130	EVELIA CAMPOS GIL	6/1/1994	JEI - RIBUDOS E INCAPACITADOS	000119 - RIBUDADO	JUR - RIBUDADO	278.80	8,364.00	16,170.40	8,364.00	-	-	-
1131	VICTOR MONTAÑO RUIZ	6/1/1946	JEI - RIBUDOS E INCAPACITADOS	000119 - RIBUDADO	JUR - RIBUDADO	180.83	5,468.78	10,705.91	-	-	-	-
1136	RAFAEL RIOS GARCIA	6/1/1994	JEI - RIBUDOS E INCAPACITADOS	000119 - RIBUDADO	JUR - RIBUDADO	330.96	9,908.83	18,643.74	-	-	-	-
1138	FRANCISCO JAVIER DIAZ AVILA	11/30/1996	JEI - RIBUDOS E INCAPACITADOS	000119 - RIBUDADO	JUR - RIBUDADO	734.99	22,049.78	42,829.68	-	-	-	-
1141	MARIO OLIVERA FLORES	6/16/1994	JEI - RIBUDOS E INCAPACITADOS	000119 - RIBUDADO	JUR - RIBUDADO	278.80	8,364.00	16,170.40	8,364.00	-	-	-
1144	PATRICIA CONCEPCION RUIZ DURAN	1/26/2023	JEI - RIBUDOS E INCAPACITADOS	000119 - RIBUDADO	JUR - RIBUDADO	505.97	15,182.24	29,332.37	-	-	-	-
1199	MARIA GUADALUPE CORTIZ DIAZ	11/16/1994	COOCCOVS - COORDINACION DE CONSTRUCCION DE OBRA DIRECTA Y VINCULACION CON SAPAZ	00014 - ASISTENTE ADMINISTRATIVO	801 - BASE	636.69	19,700.82	38,088.25	7,880.33	17,079.94	-	2,610.89
1211	ARMANDO NUÑEZ TERTEZANDEZ	3/29/2023	JEI - RIBUDOS E INCAPACITADOS	000119 - RIBUDADO	JUR - RIBUDADO	363.78	11,455.31	22,143.06	-	-	-	-
1220	RODOLFO CAMPOS MARRS	1/1/1987	JEI - RIBUDOS E INCAPACITADOS	000119 - RIBUDADO	JUR - RIBUDADO	1,122.02	33,810.50	65,366.97	-	-	-	-
1275	JORGE ZARAGOZA DURAN	5/15/1995	UDP - UNIDAD DEPORTIVA PONIENTE	00090 - BARRENDERO	801 - BASE	278.80	8,364.00	16,170.40	8,349.80	8,139.12	-	224.88
1302	CARLOS ALBERTO BRISEÑO AMBRIZ	10/9/1995	COOMA - COORDINACION DE MAQUINARIA Y MAQUINAS	00072 - MECANICO	801 - BASE	590.72	17,721.53	34,261.60	7,088.61	15,208.94	-	2,512.58
1310	ROBERTO VARELA BRAVO	11/16/1995	DEPM - DEPARTAMENTO DE ASEO PUBLICO	00094 - CHOFER	801 - BASE	358.70	10,760.96	20,804.51	4,304.88	9,886.74	-	874.22
1315	FRANCISCO SUAREZ VELAZQUEZ	11/16/1995	DEPM - DEPARTAMENTO DE ASEO PUBLICO	00090 - BARRENDERO	801 - BASE	278.80	8,364.00	16,170.40	3,345.60	8,139.12	-	224.88
1316	JORGE MONTEGALDO MEDINA	11/16/1995	JEI - RIBUDOS E INCAPACITADOS	000119 - RIBUDADO	JUR - RIBUDADO	362.37	10,871.11	21,617.47	-	-	-	-
1347	JAMC TIJOURCO CORRAL MURILLO	5/1/1995	JEI - RIBUDOS E INCAPACITADOS	000119 - RIBUDADO	JUR - RIBUDADO	428.41	12,852.44	24,848.02	-	-	-	-
1358	ESTERAN GARCIA ZAMORA	6/24/2021	JEI - RIBUDOS E INCAPACITADOS	000119 - RIBUDADO	JUR - RIBUDADO	389.47	11,684.09	22,589.25	-	-	-	-
1371	OSBERTO GARCIA PEREZ	1/1/1990	JEI - RIBUDOS E INCAPACITADOS	000119 - RIBUDADO	JUR - RIBUDADO	400.19	11,805.73	26,691.08	-	-	-	-
1377	ROBERTO MARTINEZ GONZALEZ	6/24/2021	JEI - RIBUDOS E INCAPACITADOS	000119 - RIBUDADO	JUR - RIBUDADO	391.28	11,738.51	22,694.45	-	-	-	-
1378	JOSE TRINIDAD ALVAREZ MORALES	2/15/1999	DIRDO - DIRECCION DE DEPORTES	00104 - SUPERVISOR DE OBRAS	801 - BASE	708.47	21,254.03	41,691.09	8,501.61	18,296.73	-	2,957.28
1411	RODRIGUA PARRALES LEYVA/162	4/1/1999	JEI - RIBUDOS E INCAPACITADOS	000119 - RIBUDADO	JUR - RIBUDADO	278.80	8,364.00	16,170.40	8,364.00	-	-	-
1433	LUIS AREVALOS MENDOZA	5/1/1996	JEI - RIBUDOS E INCAPACITADOS	000119 - RIBUDADO	JUR - RIBUDADO	278.80	8,364.00	16,170.40	8,364.00	-	-	-
1443	VICTOR RAMON ZARRARAZ VENTURA	5/31/1996	DEPM - DEPARTAMENTO DE ALUMBRADO PUBLICO	00102 - SUPERVISOR	801 - BASE	552.86	16,579.81	32,054.33	6,631.93	14,365.78	-	3,214.04
1445	MIGUEL ALVARADO RARFA	5/31/1996	DEPM - DEPARTAMENTO DE ALUMBRADO PUBLICO	00046 - ELECTRICISTA	801 - BASE	400.78	14,724.86	28,444.16	5,880.44	14,168.80	-	1,544.04
1448	J. GUADALUPE SALVADOR ANDRADE	5/16/1996	JEI - RIBUDOS E INCAPACITADOS	000119 - RIBUDADO	JUR - RIBUDADO	383.77	11,535.32	22,332.69	-	-	-	-
1449	JAVIER MARTINEZ AMEZCUA	5/16/1996	JEI - RIBUDOS E INCAPACITADOS	000119 - RIBUDADO	JUR - RIBUDADO	278.80	8,364.00	16,170.40	8,364.00	-	-	-
1483	JAVIER GUTIERREZ PEREZ	6/1/1996	JEI - RIBUDOS E INCAPACITADOS	000119 - RIBUDADO	JUR - RIBUDADO	278.80	8,364.00	16,170.40	8,364.00	-	-	-
1484	ROBERTO MARTINEZ MARTINEZ	6/16/1996	JEI - RIBUDOS E INCAPACITADOS	000119 - RIBUDADO	JUR - RIBUDADO	278.80	8,364.00	16,170.40	8,364.00	-	-	-
1513	GABRIEL PARRAS GALEGOS	5/16/1996	PAM - PARTIDON MUNICIPAL	00025 - AUXILIAR OPERATIVO	801 - BASE	339.95	10,198.43	19,716.95	4,079.37	9,386.26	-	812.16
1516	TOMAS MARTINEZ RIOS	10/1/1996	JEI - RIBUDOS E INCAPACITADOS	000119 - RIBUDADO	JUR - RIBUDADO	384.83	11,544.91	22,520.18	-	-	-	-
1518	ALBERTINA OCHOA MURGUIA	11/1/1996	OER - OFICINA DE ENLACE DE RELACIONES EXTERIORES	00048 - ENCARGADO DE DEPARTAMENTO	801 - BASE	819.57	24,581.25	47,925.74	9,832.50	10,963.51	-	8,677.94
1533	JOSE LUIS AVILA GRANADOS	1/17/1997	DCPT - DEPARTAMENTO DE TI	00015 - ASISTENTE EN INFORMATICA	801 - BASE	505.57	15,107.37	29,207.20	5,042.87	12,840.43	-	2,206.74
1536	GENARO GARCIA GARCIA	1/1/1997	JEI - RIBUDOS E INCAPACITADOS	000119 - RIBUDADO	JUR - RIBUDADO	616.44	18,493.20	35,753.53	-	-	-	-
1541	ALEJANDRO CHAVEZ DIAZ	1/16/1997	COOCCOVS - COORDINACION DE CONSTRUCCION DE OBRA DIRECTA Y VINCULACION CON SAPAZ	00077 - OFICIAL DE ALBAÑIL	801 - BASE	584.41	11,552.51	22,335.80	4,612.02	10,558.55	-	905.06
1553	GUADALUPE SANCHEZ OROZCO	10/7/1997	JEI - RIBUDOS E INCAPACITADOS	000119 - RIBUDADO	JUR - RIBUDADO	870.59	26,327.56	50,927.95	-	-	-	-
1561	JOSE AYALA PERNANDEZ	2/17/1997	UDP - UNIDAD DEPORTIVA PONIENTE	00062 - JEFE DE MANTENIMIENTO	801 - BASE	355.53	11,499.86	22,233.08	4,599.94	10,509.10	-	990.70
1562	MIRABEL VELA MORALES	1/26/2023	JEI - RIBUDOS E INCAPACITADOS	000119 - RIBUDADO	JUR - RIBUDADO	392.62	11,718.56	22,111.11	-	-	-	-
1572	FRANCISCO CLAMBA CIRA	3/25/1997	JEI - RIBUDOS E INCAPACITADOS	000119 - RIBUDADO	JUR - RIBUDADO	278.80	8,364.00	16,170.40	8,364.00	-	-	-
1573	FRANCISCO JAVIER VARGAS GUTIERREZ	4/1/1997	JEI - RIBUDOS E INCAPACITADOS	000119 - RIBUDADO	JUR - RIBUDADO	278.80	8,364.00	16,170.40	8,364.00	-	-	-
1588	LUCIA ZARRARAZ CERNA	6/4/1997	UDP - UNIDAD DEPORTIVA LAZARO CARDENAS	00090 - BARRENDERO	801 - BASE	278.80	8,364.00	16,170.40	8,345.60	8,139.12	-	224.88
1592	GABRIEL MAGDALENO RANGEL	5/3/1997	DEPM - DEPARTAMENTO DE ASEO PUBLICO	00090 - BARRENDERO	801 - BASE	278.80	8,364.00	16,170.40	3,345.60	8,139.12	-	224.88
1594	MARCIO ANTONIO CUEVAS BRISEÑO	6/1/1997	DEPM - DEPARTAMENTO DE ASEO PUBLICO	00034 - CHOFER	801 - BASE	228.70	10,700.96	20,804.51	4,304.38	9,886.74	-	874.22
1595	SALVADOR HERRERA RUIZ	6/1/1997	DEPM - DEPARTAMENTO DE ASEO PUBLICO	00034 - CHOFER	801 - BASE	350.70	10,760.96	20,804.51	4,304.88	9,886.74	-	874.22
1596	SALVADOR ANDRADE RAMIREZ	6/1/1997	DEPM - DEPARTAMENTO DE ASEO PUBLICO	00034 - CHOFER	801 - BASE	358.70	10,760.96	20,804.51	4,304.88	9,886.74	-	874.22
1605	ARMANDO MORALES AVILA	6/1/1997	DEPM - DEPARTAMENTO DE ASEO PUBLICO	00077 - MECANICO	801 - BASE	513.87	15,416.14	29,804.54	6,166.45	14,474.74	-	1,991.80
1608	ERNESTO LUIS AVILA	6/1/1997	DEPM - DEPARTAMENTO DE ASEO PUBLICO	00034 - CHOFER	801 - BASE	358.70	10,760.96	20,804.51	4,304.88	9,886.74	-	874.22
1613	JUAN MANUEL SUAREZ VELAZQUEZ	6/15/1997	DEPM - DEPARTAMENTO DE ASEO PUBLICO	00090 - BARRENDERO	801 - BASE	278.80	8,364.00	16,170.40	3,345.60	8,139.12	-	224.88
1614	JAVIER OROZCO GAVILA	6/15/1997	DEPM - DEPARTAMENTO DE ASEO PUBLICO	00090 - BARRENDERO	801 - BASE	278.80	8,364.00	16,170.40	3,345.60	8,139.12	-	224.88
1627	MA. ELENA SANDOVAL PABLO	8/26/1997	TSORIA - TESORERIA	00014 - ASISTENTE ADMINISTRATIVO	801 - BASE	788.85	23,599.63	45,625.94	9,939.83	10,134.31	-	3,465.32
1646	CRUZ GUTIERRES HERNANDEZ	11/6/1997	DEPM - DEPARTAMENTO DE ASEO PUBLICO	00102 - SUPERVISOR	801 - BASE	424.20	12,725.90	24,603.40	5,090.36	11,533.80	-	1,192.10
1667	ANTONIO MAGAÑA ROCHA	2/7/1998	UDP - UNIDAD DEPORTIVA PONIENTE	00062 - JEFE DE MANTENIMIENTO	801 - BASE	278.80	8,364.00	16,170.40	3,345.60	8,139.12	-	224.88
1706	JOSE MARTIN ANGELOS OROZCO											



1771	NORMA ALEJANDRA ESTRADA MARTINEZ	4/16/1998	SURDO - SUBDIRECCION DE OBRAS	00014 - ASISTENTE ADMINISTRATIVO	801 - BASE	656.69	19,700.82	38,088.25	7,880.33	17,079.94	-	2,620.88
1785	LUIS GABRIEL HERNANDEZ	5/11/1998	DEPDAP - DEPARTAMENTO DE ASEO PUBLICO	00030 - BARRENDERO	801 - BASE	278.80	8,364.00	16,170.40	3,345.60	8,139.12	-	224.88
1792	JOSE LUIS HERNANDEZ LEON	10/12/2023	JEI - JUBILADOS E INCAPACITADOS	00018 - JUBILADO	JUB - JUBILADO	937.37	10,110.99	19,567.24	-	10,120.99	-	-
1794	SAMUEL VENEGAS BECERRA	6/5/1998	DEPDAP - DEPARTAMENTO DE AUMBRADO PUBLICO	00046 - ELECTRICISTA	801 - BASE	490.78	14,713.36	28,465.16	5,886.34	12,911.41	-	1,811.05
1799	CELINA NAMBO MARTINEZ	6/24/2021	JEI - JUBILADOS E INCAPACITADOS	00018 - JUBILADO	JUB - JUBILADO	278.80	8,364.00	16,170.40	-	8,364.00	-	-
1802	HERACLIO CRISTOBAL JUAN DE DIOS	6/2/1998	DEPDAP - DEPARTAMENTO DE ASEO PUBLICO	00030 - BARRENDERO	801 - BASE	278.80	8,364.00	16,170.40	3,345.60	8,139.12	-	224.88
1808	SALVADOR BERNARDINO MARTINEZ	6/3/1998	DEPDAP - DEPARTAMENTO DE ASEO PUBLICO	00054 - INSPECTOR	801 - BASE	465.24	13,957.19	26,983.89	5,882.87	12,541.95	-	1,415.84
1816	ANA ROCIO ALBO HINOJOSA	7/4/2028	OERE - OFICINA DE ENLACE DE RELACIONES EXTERIORES	00016 - AUXILIAR ADMINISTRATIVO	801 - BASE	447.45	18,428.58	25,082.25	5,886.48	12,104.70	-	1,818.88
1818	RAMON OCEGUEDA LIDERA	10/14/2024	JEI - JUBILADOS E INCAPACITADOS	00018 - JUBILADO	JUB - JUBILADO	278.80	8,364.00	16,170.40	-	8,364.00	-	-
1819	FRANCISCO RAFAEL MONTEIANO GARCIA	7/2/1998	DEPDAP - DEPARTAMENTO DE ASEO PUBLICO	00030 - BARRENDERO	801 - BASE	278.80	8,364.00	16,170.40	3,345.60	8,139.12	-	224.88
1820	FRANCISCO BOLAÑOS NAVARRO	7/2/1998	DEPDAP - DEPARTAMENTO DE ASEO PUBLICO	00034 - CHOFER	801 - BASE	358.70	10,760.96	20,804.51	4,304.38	9,886.74	-	874.22
1824	AGUSTIN RAFAEL JUAREZ SILVA	6/30/1998	DIREF - DIRECCION DE RELACIONES PUBLICAS	00046 - ELECTRICISTA	801 - BASE	488.10	14,562.99	28,193.78	5,883.20	13,051.45	-	1,529.58
1838	JUAN CARLOS VELAZQUEZ GUILLEN	3/23/2024	JEI - JUBILADOS E INCAPACITADOS	00018 - JUBILADO	JUB - JUBILADO	329.94	9,898.20	19,136.51	-	9,898.20	-	-
1864	LISBETH VELAZQUEZ CUEVAS	8/16/1998	DEPDAP - DEPARTAMENTO DE ASEO PUBLICO	00096 - SECRETARIA	801 - BASE	405.18	12,155.44	23,500.52	4,862.18	11,058.38	-	1,097.08
1879	PEORO CORNEJO PEREZ	8/28/1998	DEPDAP - DEPARTAMENTO DE ASEO PUBLICO	00102 - SUPERVISOR	801 - BASE	571.67	17,150.13	33,156.92	6,860.05	15,081.69	-	2,068.44
1880	JORGE ALBERTO CORTES PEÑA	10/8/1998	DIREF - DIRECCION DEL DIF	00016 - AUXILIAR ADMINISTRATIVO	801 - BASE	530.74	18,912.19	30,782.88	6,888.88	14,119.69	-	1,802.48
1885	ERNESTO GABRIEL MONTAÑO	9/28/1998	DEPDAP - DEPARTAMENTO DE ASEO PUBLICO	00030 - BARRENDERO	801 - BASE	278.80	8,364.00	16,170.40	3,345.60	8,139.12	-	224.88
1887	PAVEL JACOBINO CAMPOS	10/6/1998	DEPDAP - DEPARTAMENTO DE ASEO PUBLICO	00030 - BARRENDERO	801 - BASE	278.80	8,364.00	16,170.40	3,345.60	8,139.12	-	224.88
1901	ROBERTO ROSALES MATA	10/16/1998	DEPP - DEPARTAMENTO DE PARQUES Y JARDINES	00034 - CHOFER	801 - BASE	288.25	8,647.61	16,718.70	4,584.04	8,361.45	-	256.18
1903	SERGIO VILLANUEVA SERRATO	10/16/1998	DEPP - DEPARTAMENTO DE PARQUES Y JARDINES	00034 - CHOFER	801 - BASE	455.91	13,677.23	26,442.65	5,470.89	12,312.25	-	1,364.98
1904	MARIANO CACHO GONZALEZ	10/16/1998	DEPDAP - DEPARTAMENTO DE ASEO PUBLICO	00054 - INSPECTOR	801 - BASE	571.67	17,150.13	33,156.92	6,860.05	15,081.69	-	2,068.44
1905	PIEL ESPINO GALLARDO	2/15/2024	JEI - JUBILADOS E INCAPACITADOS	00018 - JUBILADO	JUB - JUBILADO	278.80	8,364.00	16,170.40	-	8,364.00	-	-
1907	JOSE LUIS AGUILAR TINOCO	10/16/1998	CONCOOPS - COORDINACION DE CONSTRUCCION DE OBRA DIRECTA Y VINCULACION CON SAPAZ	00077 - OFICIAL DE ALBAÑIL	801 - BASE	402.55	12,076.49	23,347.88	4,880.60	10,992.25	-	1,084.24
1908	SAMON VARGAS ABOYTE	10/16/1998	CONCOOPS - COORDINACION DE CONSTRUCCION DE OBRA DIRECTA Y VINCULACION CON SAPAZ	00106 - TABLADERO	801 - BASE	419.42	12,582.64	24,326.44	5,033.06	11,416.28	-	1,166.36
1909	RAFAEL RODRIGUEZ NUÑEZ	10/16/1998	COOMA - COORDINACION DE BACHEO Y MANTENIMIENTO	00034 - CHOFER	801 - BASE	382.13	10,844.02	21,005.77	4,849.61	9,976.48	-	887.54
1910	MARIO RAMIREZ GARCIA	10/16/1998	CONCOOPS - COORDINACION DE CONSTRUCCION DE OBRA DIRECTA Y VINCULACION CON SAPAZ	00086 - PEON DE ALBAÑIL	801 - BASE	278.80	8,364.00	16,170.40	3,345.60	8,139.12	-	224.88
1912	VICTOR MANUEL GARCIA MARAVILLA	7/2/1993	JEI - JUBILADOS E INCAPACITADOS	00018 - JUBILADO	JUB - JUBILADO	457.79	13,755.61	26,551.05	-	13,755.61	-	-
1913	J. JESUS FLORES PEDROZA	11/1/1998	DIREF - DIRECCION DE OBRAS PUBLICAS	00086 - PEON DE ALBAÑIL	801 - BASE	320.45	9,613.40	18,585.90	3,845.36	8,866.78	-	747.62
1928	NOE VARGAS CAMERO	12/1/1998	DEPDAP - DEPARTAMENTO DE ASEO PUBLICO	00030 - BARRENDERO	801 - BASE	278.80	8,364.00	16,170.40	3,345.60	8,139.12	-	224.88
1929	SPYRIDON RAMIREZ GARCIA	5/2/2024	JEI - JUBILADOS E INCAPACITADOS	00018 - JUBILADO	JUB - JUBILADO	302.82	11,778.68	22,721.89	-	11,778.68	-	-
1959	RAUL OCHOA GONZALEZ	7/16/2024	JEI - JUBILADOS E INCAPACITADOS	00018 - JUBILADO	JUB - JUBILADO	278.80	8,364.00	16,170.40	-	8,364.00	-	-
1973	HECTOR GERARDO BOLAÑOS PEREZ	3/23/1999	DIREM - DIRECCION DEL RASTRO MUNICIPAL	00011 - ASADOR	801 - BASE	278.80	8,364.00	16,170.40	3,345.60	8,139.12	-	224.88
1985	NOE PINEDA GUTIERREZ	5/31/2000	PAM - PANTON MUNICIPAL	00030 - BARRENDERO	801 - BASE	278.80	8,364.00	16,170.40	3,345.60	8,139.12	-	224.88
1985	JOSE DE JESUS LOPEZ MAGAÑA	1/1/1999	DIREI - DIRECCION DE INGRESOS	00056 - COADADOR DE PLAZA	801 - BASE	521.25	16,632.55	31,855.01	6,887.24	-	-	750.28
1988	JORGE LOPEZ VAZQUEZ	1/1/1999	RAMPA - REGIDURIA DE MEDIO AMBIENTE Y PROTECCION ANIMAL	00054 - INSPECTOR	801 - BASE	551.53	16,454.96	31,989.86	6,618.39	14,501.38	-	1,937.58
2001	JAVIER LUIS ALVAREZ	1/1/1999	DIREM - DIRECCION DE ARCHIVO MUNICIPAL	00016 - AUXILIAR ADMINISTRATIVO	801 - BASE	387.54	11,818.67	22,477.08	4,890.45	10,814.89	-	1,011.18
2004	JOSE SALVADOR REYES PEREZ	4/10/1999	DEPDAP - DEPARTAMENTO DE ASEO PUBLICO	00026 - AYUDANTE DE CHOFER	801 - BASE	278.80	8,364.00	16,170.40	3,345.60	8,139.12	-	224.88
2013	RAMON ALFARO VILLA	3/3/1999	JEI - JUBILADOS E INCAPACITADOS	00018 - JUBILADO	JUB - JUBILADO	417.57	12,517.24	24,218.33	-	12,527.24	-	-
2014	FRANCISCO ISMAEL RODRIGUEZ GONZALEZ	3/3/1999	SEI - SINDICATO BENITO JUAREZ	00102 - SUPERVISOR	801 - BASE	863.27	25,897.96	50,609.38	10,959.18	21,965.84	-	3,069.12
2015	MA DE LOS ANGELES CRUZ VALENZUELA	8/7/2024	JEI - JUBILADOS E INCAPACITADOS	00018 - JUBILADO	JUB - JUBILADO	405.18	12,155.44	23,500.52	-	12,155.44	-	-
2018	JOSE GUADALUPE REYES BARRON	4/6/1999	DEPDAP - DEPARTAMENTO DE ASEO PUBLICO	00034 - CHOFER	801 - BASE	436.92	13,107.56	25,541.29	5,243.03	11,846.10	-	1,261.46
2020	SALVADOR ALVARADO BAEZA	4/13/1999	DEPP - DEPARTAMENTO DE PARQUES Y JARDINES	00034 - CHOFER	801 - BASE	358.70	10,760.96	20,804.51	4,304.38	9,886.74	-	874.22
2023	MA CONCEPCION VAZQUEZ CACHU	5/16/1999	JEI - JUBILADOS E INCAPACITADOS	00018 - JUBILADO	JUB - JUBILADO	278.80	8,364.00	16,170.40	-	8,364.00	-	-
2035	CARLOS ALBERTO MEDIA CAMPOS	5/27/2005	DEPDAP - DEPARTAMENTO DE ASEO PUBLICO	00030 - BARRENDERO	801 - BASE	278.80	8,364.00	16,170.40	3,345.60	8,139.12	-	224.88
2035	ROBERTO CONTRAS CAMPOS	6/1/1999	UDC - UNIDAD DEPORTIVA EL CHAMIZAL	00057 - JARDINERO	801 - BASE	278.80	8,364.00	16,170.40	3,345.60	8,139.12	-	224.88
2040	SANTIAGO RUIZ MUÑOZ	6/8/1998	DEPDAP - DEPARTAMENTO DE ASEO PUBLICO	00030 - BARRENDERO	801 - BASE	278.80	8,364.00	16,170.40	3,345.60	8,139.12	-	224.88
2050	FRANCISCO SILVA CALDERON	8/16/1999	DEPP - DEPARTAMENTO DE PARQUES Y JARDINES	00057 - JARDINERO	801 - BASE	278.80	8,364.00	16,170.40	3,345.60	8,139.12	-	224.88
2051	BERNARDO HURTADO GARCIA	6/16/1999	DIREFA - DIRECCION DE ECOLOGIA Y PROTECCION ANIMAL	00025 - AUXILIAR OPERATIVO	801 - BASE	600.28	18,008.36	34,816.16	7,203.34	15,754.04	-	2,254.32
2053	AGUSTIN ARMENTA GARCIA	6/21/2000	DEPP - DEPARTAMENTO DE PARQUES Y JARDINES	00057 - JARDINERO	801 - BASE	278.80	8,364.00	16,170.40	3,345.60	8,139.12	-	224.88
2063	PEORO MENDOZA MARTINEZ	2/1/1997	CONCOOPS - COORDINACION DE CONSTRUCCION DE OBRA DIRECTA Y VINCULACION CON SAPAZ	00077 - OFICIAL DE ALBAÑIL	801 - BASE	402.55	12,076.49	23,347.88	4,880.60	10,992.25	-	1,084.24
2072	MICHAEL SANCHEZ LEON	7/20/2009	COOMP - COORDINACION DE MANTENIMIENTO Y PRODUCCION	00026 - AYUDANTE DE CHOFER	801 - BASE	278.80	8,364.00	16,170.40	3,345.60	8,139.12	-	224.88
2076	CARLOS DIAZ PEREZ	6/22/1999	COOPU - COORDINACION DE UNIDAD PROGRAMACION Y PRESUPUESTO	00018 - JUBILADO	JUB - JUBILADO	278.80	8,364.00	16,170.40	-	8,364.00	-	-
2083	JOEL REFUGIO OROZCO NUÑEZ	10/1/2024	JEI - JUBILADOS E INCAPACITADOS	00038 - COORDINADOR	801 - BASE	871.57	26,146.96	50,550.79	10,458.78	22,129.90	-	4,017.06
2125	MARGUARDIPE DURAN DUARTE	6/24/2021	JEI - JUBILADOS E INCAPACITADOS	00018 - JUBILADO	JUB - JUBILADO	309.76	9,292.68	17,805.81	-	9,292.68	-	-
2158	YURI ALEJANDRA HERNANDEZ GOMEZ	4/1/2000	SEIM - SINDICATO FRANCISCO J. MUJICA	00096 - SECRETARIA	801 - BASE	822.24	24,667.33	47,690.17	9,866.93	20,970.75	-	3,096.58
2168	ROBERTO LEMUS MENDOZA	1/7/2000	DEPDAP - DEPARTAMENTO DE ASEO PUBLICO	00030 - BARRENDERO	801 - BASE	278.80	8,364.00	16,170.40	3,345.60	8,139.12	-	224.88
2169	ANTONIO MARTINEZ CORDOVA	10/29/1999	DEPDAP - DEPARTAMENTO DE ASEO PUBLICO	00026 - AYUDANTE DE CHOFER	801 - BASE	278.80	8,364.00	16,170.40	3,345.60	8,139.12	-	224.88
2170	GABRIEL RODRIGUEZ GARCIA	8/25/2021	JEI - JUBILADOS E INCAPACITADOS	00018 - JUBILADO	JUB - JUBILADO	472.03	14,160.76	27,877.47	-	14,160.76	-	-
2176	VALENTIN VEGA BERNARDINO	11/15/1999	DEPP - DEPARTAMENTO DE PARQUES Y JARDINES	00102 - SUPERVISOR	801 - BASE	571.67	17,150.13	33,156.92	6,860.05	15,081.69	-	2,068.44
2288	JOSE LUIS LUIS ESPINOZA	10/18/2020	COOMPT - COORDINACION MUNICIPAL DE PROTECCION CIVIL	00082 - BOMBERO	801 - BASE	418.75	12,412.58	28,997.56	5,985.01	11,027.95	-	1,884.58
2747	JOSE LUIS FLORES ARIZOLA	5/16/2000	DEPDAP - DEPARTAMENTO DE ASEO PUBLICO	00025 - AUXILIAR OPERATIVO	801 - BASE	278.80	8,364.00	16,170.40	3,345.60	8,139.12	-	224.88
2253	JUAN ZARAGOZA DURAN	3/30/2000	DEPDAP - DEPARTAMENTO DE ASEO PUBLICO	00030 - BARRENDERO	801 - BASE	278.80	8,364.00	16,170.40	3,345.60	8,139.12	-	224.88
2254	MARIO ROMERO CHAYOLA	6/19/2000	DEPDAP - DEPARTAMENTO DE ASEO PUBLICO	00066 - LAMINERO PINTOR	801 - BASE	582.06	11,461.86	22,159.58	4,584.74	10,141.04	-	1,320.82
2259	ADRIANA REYES VEGA	7/11/2024	RECT - REGIDURIA DE EDUCACION, CULTURA Y TURISMO	00096 - SECRETARIA	801 - BASE	819.24	23,777.15	46,515.82	9,830.88	21,835.53	-	2,983.62
2265	VERONICA DIAZ GUILLEN	2/1/2000	DIREF - DIRECCION DE OBRAS PUBLICAS	00014 - ASISTENTE ADMINISTRATIVO	801 - BASE	786.05	23,599.63	45,625.94	9,439.85	20,134.31	-	3,465.32
2308	RAUL AVILA MENDOZA	10/5/2000	PJ - PANTON JAVAZA	00077 - OFICIAL DE ALBAÑIL	801 - BASE	400.84	12,025.27	23,248.85	4,830.11	10,940.33	-	1,075.94
2320	GUSTAVO GUTIERREZ OROZCO	10/5/2000	SEIM - SINDICATO FRANCISCO J. MUJICA	00102 - SUPERVISOR	801 - BASE	822.24	24,667.33	47,690.17	9,866.93	20,970.75	-	3,096.58
2327	LUIS MANUEL MAGAÑA ARREDONDO	6/20/2000	DEPDAP - DEPARTAMENTO DE ASEO PUBLICO	00030 - BARRENDERO	801 - BASE	278.80	8,364.00	16,170.40	3,345.60	8,139.12	-	224.88
2353	JAVIER MARTIN HERNANDEZ COVARRUBIAS	7/8/2001	COOPU - COORDINACION DE UNIDAD PROGRAMACION Y PRESUPUESTO	00016 - AUXILIAR ADMINISTRATIVO	801 - BASE	488.15	14,644.62	28,312.93	5,857.85	13,103.86	-	1,540.76



2357	IGNACIO TORRES GUSMAN	5/15/2000	DEPDAP - DEPARTAMENTO DE ASEO PUBLICO	00030 - BARRENDERO	801 - BASE	278.80	8,364.00	16,170.40	3,345.60	8,139.12	-	224.88
2381	MARIA DE LOURDES ECHIVARRIA AYLA	11/22/2000	OMYR - OFICIALIA MAYOR	00016 - AUXILIAR ADMINISTRATIVO	801 - BASE	960.51	16,815.43	32,509.84	8,726.17	14,819.49	-	1,995.94
2388	JUAN CASTILLO TONAR	7/16/2000	DEPI - DEPARTAMENTO DE PARQUES Y JARDINES	00034 - CHOFER	801 - BASE	358.70	10,760.96	20,804.51	4,304.38	9,886.74	-	874.22
2391	JUAN CARLOS ARROYO VACA	1/1/2000	DEPDAP - DEPARTAMENTO DE PRENSA	00093 - REDACTOR	801 - BASE	547.39	16,421.72	31,758.00	6,508.09	14,511.00	-	1,910.60
2394	JOSE MANUEL PEREZ HURTADO	9/1/2000	DEPPI - DEPARTAMENTO DE PARQUES Y JARDINES	00025 - AUXILIAR OPERATIVO	801 - BASE	465.98	18,079.87	27,026.79	5,591.75	12,959.49	-	1,419.88
2429	ALEJANDRA RAMOS ALDERETE	1/1/2002	DIROP - DIRECCION DE OBRAS PUBLICAS	00016 - AUXILIAR ADMINISTRATIVO	801 - BASE	467.45	13,423.58	25,952.25	5,369.43	12,104.70	-	1,318.88
2430	MARIA MAGDALENA VERDUGO ESPINOZA	1/1/2002	SFJM - SINDICATO FRANCISCO J. MUJICA	00006 - SECRETARIA	801 - BASE	506.54	17,886.25	34,509.41	7,158.50	15,666.21	-	2,230.04
2443	ROBERTO LEONARDO OCHOA VEGA	1/23/2002	SFJM - SINDICATO FRANCISCO J. MUJICA	00016 - AUXILIAR ADMINISTRATIVO	801 - BASE	968.25	29,047.64	56,158.76	11,619.05	24,402.32	-	4,645.32
2455	MARIO CASTELLANOS RAMIREZ	1/16/2002	JEI - RUSULADOS E INCAPACITADOS	000119 - RUSULADO	JUS - RUSULADO	471.99	14,159.78	27,375.57	-	14,159.78	-	-
2461	JOSE MARRON MENDEZ	1/34/2002	DIRORFI - DIRECCION DE DESARROLLO RURAL Y FOMENTO INDUSTRIAL	00014 - ASISTENTE ADMINISTRATIVO	801 - BASE	678.78	20,363.41	39,364.25	8,145.36	17,549.01	-	3,764.40
2470	CLAUDIA ESPINOZA TORRES	2/18/2002	DIROR - DIRECCION DE EGRESOS	00016 - AUXILIAR ADMINISTRATIVO	801 - BASE	740.54	22,216.23	42,951.38	8,886.49	19,050.53	-	3,165.70
2473	EVERARDO ASCENCIO PAREDES	1/26/2003	JEI - RUSULADOS E INCAPACITADOS	000119 - RUSULADO	JUS - RUSULADO	278.80	8,364.00	16,170.40	-	8,364.00	-	-
2488	JORGE HUMBERTO MORALES ESPINOZA	6/6/2000	COCODIP - COORDINACION DEL DEPARTAMENTO DEL IMPUESTO PREDIAL	00075 - NOTIFICADOR	801 - BASE	420.22	12,875.84	24,804.88	5,150.65	11,857.14	-	1,210.50
2496	LEONARDO LANDA MARTINEZ	1/26/2003	JEI - RUSULADOS E INCAPACITADOS	000119 - RUSULADO	JUS - RUSULADO	803.84	9,109.08	17,610.89	-	9,109.08	-	-
2500	MARIA ISABEL MARTINEZ PEREZ	4/4/2000	TSOBIA - TESORERIA	00014 - ASISTENTE ADMINISTRATIVO	801 - BASE	788.65	23,599.63	45,825.94	9,499.45	20,134.31	-	3,485.32
2501	SANDRA GEORGINA MAGAÑA RAMIREZ	1/1/2001	DIROR - DIRECCION DE EGRESOS	00016 - AUXILIAR ADMINISTRATIVO	801 - BASE	595.54	17,895.25	34,599.41	7,158.50	15,660.21	-	2,230.04
2507	ALEJANDRA RAMIREZ SANCHEZ	11/25/1999	DIRC - DIRECCION DE COMPRAS	00016 - AUXILIAR ADMINISTRATIVO	801 - BASE	399.54	11,986.13	23,173.15	4,794.44	10,916.53	-	1,069.58
2509	MIA MERCEDES CECILIA MENDEZ MARTINEZ	2/21/2000	PMIAL - PRESIDENCIA MUNICIPAL	00096 - SECRETARIA	801 - BASE	602.27	18,068.02	34,931.51	7,227.21	15,544.45	-	2,523.56
2517	MARIA GUADALUPE AYALA RAMOS	6/28/2001	DIRS - DIRECCION DE SALUD	00096 - SECRETARIA	801 - BASE	448.02	13,440.57	25,985.13	5,376.33	12,138.59	-	1,321.98
2518	CECILI OCHOA SERRANO	11/27/2001	DIRC - DIRECCION DE COMPRAS	00078 - MECANICO ELECTRICO	801 - BASE	919.87	15,416.14	29,804.54	6,166.46	18,729.28	-	1,692.86
2529	ADRIANA MONTEAÑO MUÑOZ	3/21/2004	JEI - RUSULADOS E INCAPACITADOS	000119 - RUSULADO	JUS - RUSULADO	455.45	13,005.95	25,140.38	-	13,005.95	-	-
2582	ANICETO CASTILLO ARAIZA	1/26/2003	JEI - RUSULADOS E INCAPACITADOS	000119 - RUSULADO	JUS - RUSULADO	278.80	8,364.00	16,170.40	-	8,364.00	-	-
2583	ANTONIO CARRERA VEGA	3/24/2002	DEPDAP - DEPARTAMENTO DE ASEO PUBLICO	00030 - BARRENDERO	801 - BASE	278.80	8,364.00	16,170.40	3,345.60	8,139.12	-	224.88
2584	PEDRO GUTIERREZ VELAZ	1/11/2000	DEPDAP - DEPARTAMENTO DE ASEO PUBLICO	00030 - BARRENDERO	801 - BASE	278.80	8,364.00	16,170.40	3,345.60	8,139.12	-	224.88
2586	FLORENTINO VILLA CORTES	5/25/2002	DEPDAP - DEPARTAMENTO DE ASEO PUBLICO	00026 - AYUDANTE DE CHOFER	801 - BASE	278.80	8,364.00	16,170.40	3,345.60	8,139.12	-	224.88
2587	JOSE JESUS LUQUIN MORA	5/15/2004	JEI - RUSULADOS E INCAPACITADOS	000119 - RUSULADO	JUS - RUSULADO	452.22	13,566.65	26,228.85	-	13,566.65	-	-
2590	ALFREDO GOMEZ SORIA	5/22/2000	DIRMOV - DIRECCION DE MOVILIDAD	00104 - SUPERVISOR DE OBRAS	801 - BASE	424.17	12,725.24	24,602.14	5,090.10	11,533.24	-	1,102.00
2593	JUAN BOSCO VAZQUEZ PEREZ	12/16/2002	DEPDAP - DEPARTAMENTO DE ASEO PUBLICO	00034 - CHOFER	801 - BASE	358.70	10,760.96	20,804.51	4,304.38	9,886.74	-	874.22
2596	ALEJANDRO BECERRA SANCHEZ	4/8/2002	DEPDAP - DEPARTAMENTO DE ASEO PUBLICO	00030 - BARRENDERO	801 - BASE	278.80	8,364.00	16,170.40	3,345.60	8,139.12	-	224.88
2612	EDUARDO VALDEZ MARES	2/16/2004	DEPDAP - DEPARTAMENTO DE MANTENIMIENTO	00025 - AUXILIAR OPERATIVO	802 - EVENTUAL	427.98	12,839.26	22,839.26	-	11,626.59	-	1,212.70
2621	MIA GUADALUPE SALVEDORA LLAMAS	4/26/2003	JEI - RUSULADOS E INCAPACITADOS	000119 - RUSULADO	JUS - RUSULADO	471.98	14,159.53	27,375.06	-	14,159.53	-	-
2627	JESUS DAVID HERRERA NAVARRO	2/18/2003	DEPPROT - DEPARTAMENTO DE PROTOCOLO	00016 - AUXILIAR ADMINISTRATIVO	801 - BASE	512.64	15,379.26	29,733.25	6,151.70	13,654.38	-	1,684.88
2631	FRANCISCO MORENO HEINANDREZ	10/8/2001	DEPDAP - DEPARTAMENTO DE ASEO PUBLICO	00027 - AYUDANTE MECANICO	801 - BASE	339.95	10,198.42	19,716.95	4,079.37	9,886.26	-	812.16
2641	MARTHA ALICIA DIAZ TORRES	3/29/2003	JEI - RUSULADOS E INCAPACITADOS	000119 - RUSULADO	JUS - RUSULADO	278.80	8,364.00	16,170.40	-	8,364.00	-	-
2644	MONICA DEL ROCIO MALDONADO ORTEGA	12/19/2002	SFJM - SINDICATO FRANCISCO J. MUJICA	00014 - ASISTENTE ADMINISTRATIVO	801 - BASE	693.58	20,801.37	40,218.98	8,220.55	17,941.11	-	2,859.26
2682	ANDRES GUAREZ RUIZ	1/14/2000	DEPDAP - DEPARTAMENTO DE ASEO PUBLICO	00026 - AYUDANTE DE CHOFER	801 - BASE	278.80	8,364.00	16,170.40	3,345.60	8,139.12	-	224.88
2684	DAVID VEGA LLAMAS	6/7/2001	DEPDAP - DEPARTAMENTO DE ASEO PUBLICO	00026 - AYUDANTE DE CHOFER	801 - BASE	278.80	8,364.00	16,170.40	3,345.60	8,139.12	-	224.88
2685	GUILERMO RUIZ CORTES	5/23/2001	DEPDAP - DEPARTAMENTO DE ASEO PUBLICO	00034 - CHOFER	801 - BASE	278.80	8,364.00	16,170.40	3,345.60	8,139.12	-	224.88
2686	MIQUEL ANGEL PALMERIN HERNANDEZ	6/7/2001	DEPDAP - DEPARTAMENTO DE ASEO PUBLICO	00034 - CHOFER	801 - BASE	358.70	10,760.96	20,804.51	4,304.38	9,886.74	-	874.22
2687	JOSE GUADALUPE GONZALEZ VACA	1/1/1997	DIROR - DIRECCION DE RELACIONES PUBLICAS	00025 - AUXILIAR OPERATIVO	801 - BASE	868.75	11,061.89	21,386.33	4,424.76	10,142.25	-	910.64
2688	JOSE LUIS VAZQUEZ PLASENCIA	11/30/2001	DEPDAP - DEPARTAMENTO DE ASEO PUBLICO	00034 - CHOFER	801 - BASE	358.70	10,760.96	20,804.51	4,304.38	9,886.74	-	874.22
2689	JESUS FONSECA ESPARZA	11/20/2001	DEPDAP - DEPARTAMENTO DE ASEO PUBLICO	00026 - AYUDANTE DE CHOFER	801 - BASE	278.80	8,364.00	16,170.40	3,345.60	8,139.12	-	224.88
2690	ENRIQUE MARTINEZ ORTIZ	2/17/2002	DEPDAP - DEPARTAMENTO DE ASEO PUBLICO	00030 - BARRENDERO	801 - BASE	278.80	8,364.00	16,170.40	3,345.60	8,139.12	-	224.88
2695	JOSE DE JESUS JIMENEZ SILVA	4/7/2002	DEPDAP - DEPARTAMENTO DE ASEO PUBLICO	00030 - BARRENDERO	801 - BASE	278.80	8,364.00	16,170.40	3,345.60	8,139.12	-	224.88
2697	JORGE MAGDALENO RANGEL	4/13/2002	DEPDAP - DEPARTAMENTO DE ASEO PUBLICO	00026 - AYUDANTE DE CHOFER	801 - BASE	278.80	8,364.00	16,170.40	3,345.60	8,139.12	-	224.88
2700	ROBERTO GARIBAY CASTELLANOS	11/18/2002	DEPRR - DEPARTAMENTO DE RELLENO SANITARIO	00112 - VIGILANTE	801 - BASE	358.99	10,769.81	20,821.63	4,307.92	9,894.61	-	875.20
2715	MANUEL CERVANTES MADRIGAL	2/2/2002	JEI - RUSULADOS E INCAPACITADOS	000119 - RUSULADO	JUS - RUSULADO	278.80	8,364.00	16,170.40	-	8,364.00	-	-
2716	BERNARDO TINOCO GARCIA	8/4/2002	COCOBM - COORDINACION DE BACHEO Y MANTENIMIENTO	00078 - OFICIAL PINTOR	801 - BASE	363.29	10,099.64	21,070.70	4,359.44	10,005.48	-	893.16
2725	ANA MARIA PEDROZA ELIZALDE	10/1/2002	DIRSP - DIRECCION DE SERVICIOS PUBLICOS	00016 - AUXILIAR ADMINISTRATIVO	801 - BASE	544.75	16,342.39	31,595.29	6,536.96	14,448.91	-	1,893.48
2728	JORGE LUIS BARRAGAN GARCIA	3/1/2003	DEPPI - DEPARTAMENTO DE PARQUES Y JARDINES	00084 - CHOFER	801 - BASE	278.80	8,364.00	16,170.40	3,345.60	8,139.12	-	224.88
2730	MANUEL PEREZ ESCOT	7/30/2001	DEPDAP - DEPARTAMENTO DE ASEO PUBLICO	00026 - AYUDANTE DE CHOFER	801 - BASE	278.80	8,364.00	16,170.40	3,345.60	8,139.12	-	224.88
2731	ARMANDO ESPARZA AYALA	4/26/2002	DIRS - DIRECCION DE SALUD	00094 - INSPECTOR	801 - BASE	960.51	16,815.43	32,509.84	8,726.17	14,819.49	-	1,995.94
2736	JOSE PIEDRO RAMIREZ PUCENO	1/26/2003	JEI - RUSULADOS E INCAPACITADOS	000119 - RUSULADO	JUS - RUSULADO	278.80	8,364.00	16,170.40	-	8,364.00	-	-
2743	JESUS RODRIGUEZ SEPULVEDA	5/4/2002	UDP - UNIDAD DEPORTIVA PONIENTE	00077 - OFICIAL DE ALBAÑIL	801 - BASE	402.55	12,076.49	23,347.89	4,830.60	10,992.25	-	1,084.24
2751	RAFAEL ALFARO TORRES	4/16/2002	COCODIVS - COORDINACION DE CONSTRUCCION DE OBRA DIRECTA Y VINCULACION CON SAPAZ	00077 - OFICIAL DE ALBAÑIL	801 - BASE	402.55	12,076.49	23,347.89	4,830.60	10,992.25	-	1,084.24
2753	ARMANDO RODRIGUEZ NUÑEZ	3/18/2002	COCOBM - COORDINACION DE BACHEO Y MANTENIMIENTO	00025 - AUXILIAR OPERATIVO	801 - BASE	361.43	10,842.81	20,962.77	4,337.12	9,959.71	-	884.10
2754	JESUS HERNANDEZ TAPIA	5/6/2002	COCODIVS - COORDINACION DE CONSTRUCCION DE OBRA DIRECTA Y VINCULACION CON SAPAZ	00086 - PEDON DE ALBAÑIL	801 - BASE	278.80	8,364.00	16,170.40	3,345.60	8,139.12	-	224.88
2755	SALVADOR HERNANDEZ ALVARADO	7/8/2004	COCOMA - COORDINACION DE MAQUINARIA Y ALMACEN	00053 - HERRERO	801 - BASE	466.75	14,002.42	27,071.35	5,600.97	12,578.36	-	1,424.06
2756	PABLO ISRAEL DELGADO CAMACHO	2/18/2002	DEPDAP - DEPARTAMENTO DE ASEO PUBLICO	00034 - CHOFER	801 - BASE	358.70	10,760.96	20,804.51	4,304.38	9,886.74	-	874.22
2760	FRANCISCO GARIBAY HERNANDEZ	7/22/2004	DIROR - DIRECCION DE OBRAS PUBLICAS	00027 - AYUDANTE MECANICO	801 - BASE	339.95	10,198.42	19,716.95	4,079.37	9,886.26	-	812.16
2761	JOSE JESUS GUERRERO BRAVO	8/1/2003	RFPMUN - BIBLIOTECA PUBLICA MANUEL MARTINEZ DE NAVARRETE	00031 - BIBLIOTECARIO	801 - BASE	278.80	8,364.00	16,170.40	3,345.60	8,139.12	-	224.88
2779	JAVIER RODRIGUEZ CERVANTES	6/1/2001	DEPDAP - DEPARTAMENTO DE ASEO PUBLICO	00030 - BARRENDERO	801 - BASE	278.80	8,364.00	16,170.40	3,345.60	8,139.12	-	224.88
2780	ROSENDO ALBINO HERRERA HERNANDEZ	11/23/2001	DEPDAP - DEPARTAMENTO DE ASEO PUBLICO	00034 - CHOFER	801 - BASE	358.70	10,760.96	20,804.51	4,304.38	9,886.74	-	874.22
2781	JOSE GUADALUPE MUÑOZ MARTINEZ	2/13/2002	DEPDAP - DEPARTAMENTO DE ASEO PUBLICO	00111 - VELADOR	801 - BASE	278.80	8,364.00	16,170.40	3,345.60	8,139.12	-	224.88
2782	JAIME VAZQUEZ CORNEJO	4/17/2003	DEPDAP - DEPARTAMENTO DE ASEO PUBLICO	00026 - AYUDANTE DE CHOFER	801 - BASE	278.80	8,364.00	16,170.40	3,345.60	8,139.12	-	224.88
2784	JORGE RUIZ CORTES	11/1/2003	DEPDAP - DEPARTAMENTO DE ASEO PUBLICO	00034 - CHOFER	801 - BASE	358.70	10,760.96	20,804.51	4,304.38	9,886.74	-	874.22
2787	IRMA PATRICIA CUEVAS MUJICA	6/30/2003	RODAMAM - REGIDURIA DE DERECHOS HUMANOS, GRUPOS EN SITUACION DE VULNERABILIDAD, DE LA MUJER Y DE ASUNTOS MIGRATORIOS	00096 - SECRETARIA	801 - BASE	556.69	16,694.79	32,276.59	6,677.92	14,724.99	-	1,869.80
2788	MONICA RAMIREZ ROJAS	2/27/2003	UDUC - UNIDAD DEPORTIVA LAZARDO CARDENAS	00096 - SECRETARIA	801 - BASE	408.77	12,169.02	23,708.50	4,908.21	11,148.52	-	1,114.80



2789	SONIA RUTH MAGAÑA BARBOZA	6/2/2005	OMYR - OFICIALIA MAYOR	00014 - ASISTENTE ADMINISTRATIVO	801 - BASE	601.76	18,052.68	94,901.85	7,221.07	15,788.78	-	2,265.92
2794	RICARDO RODRIGUEZ BARRIGA	4/15/2002	SPIM - SINDICATO FRANCISCO J. MUJICA	00074 - MENSAJERO	801 - BASE	278.80	8,364.00	16,170.40	3,345.60	8,139.12	-	224.88
2795	JUAN RAMON AGUILAR MURRIETA	6/9/2002	UDP - UNIDAD DEPORTIVA POVENTE	00009 - ALMACENISTA	801 - BASE	355.41	10,902.25	21,077.68	4,360.90	10,008.51	-	893.74
2797	MARIA DEL CARMEN GUILLEN PRADO	7/22/2002	UDC - UNIDAD DEPORTIVA EL CHAMIZAL	00096 - SECRETARIA	801 - BASE	344.56	10,338.76	19,984.40	4,134.70	9,509.14	-	827.42
2798	JOSE LUIS VALLEJO CAZAREZ	2/28/2003	DEPDAP - DEPARTAMENTO DE ASEO PUBLICO	00025 - AUXILIAR OPERATIVO	801 - BASE	363.41	10,902.25	21,077.68	4,360.90	10,008.51	-	893.74
2799	FRANCO DELGADO BASURTO	3/27/2003	DEPPY - DEPARTAMENTO DE PARQUES Y JARDINES	00034 - CHOFER	801 - BASE	358.70	10,760.96	20,804.51	4,304.38	9,886.74	-	874.22
2802	JUAN CARLOS AYALA PIMENTEL	5/27/2002	COOMA - COORDINACION DE MAQUINARIA Y ALMACEN	00073 - MECANICO ELECTRICO	801 - BASE	404.50	14,535.15	28,101.25	5,814.05	13,014.17	-	1,520.86
2803	J. JESUS GOMEZ SANCIOVAL	5/20/2002	DIRRH - DIRECCION DE RECURSOS HUMANOS	00018 - AUXILIAR DE MANTENIMIENTO	801 - BASE	435.35	13,000.56	25,134.41	5,200.22	11,758.56	-	1,242.02
2804	TOMAS GUTIERREZ AGUILAR	5/19/2003	JEI - RIBULADOS E INCAPACITADOS	00019 - RIBULADO	JUB - RIBULADO	278.80	8,364.00	16,170.40		8,364.00	-	-
2805	JUAN ALEJANDRO RODRIGUEZ TORRES	8/11/2003	DIRDP - DIRECCION DE OBRAS PUBLICAS	00025 - AUXILIAR OPERATIVO	801 - BASE	165.88	13,979.37	27,036.79	5,592.75	12,559.19	-	1,119.88
2806	JOSE LUIS SOLIMENI MORALES	4/5/2004	UDP - UNIDAD DEPORTIVA POVENTE	00077 - OFICIAL DE ALBAÑIL	801 - BASE	422.57	12,680.00	24,514.67	5,072.00	11,496.24	-	1,139.76
2807	FERNANDO ESTRADA GARCIA	3/22/2004	COOCODVS - COORDINACION DE CONSTRUCCION DE OBRA DIRECTA Y VINCULACION CON SAPAZ	00084 - CHOFER	801 - BASE	457.79	13,733.61	26,551.85	5,493.44	12,559.39	-	1,375.22
2808	JOSE ALBERTO SOSA GARCIA	6/3/2002	COOCODVS - COORDINACION DE CONSTRUCCION DE OBRA DIRECTA Y VINCULACION CON SAPAZ	00088 - PINTOR	801 - BASE	378.42	11,352.67	21,948.48	4,541.07	10,385.85	-	966.82
2809	ANDRES ENRIQUE GUERRERO ROJAS	7/27/2002	COOCODVS - COORDINACION DE CONSTRUCCION DE OBRA DIRECTA Y VINCULACION CON SAPAZ	00029 - AYUDANTE TABLEROCA	801 - BASE	402.55	12,076.49	23,347.89	4,830.60	10,992.15	-	1,084.24
2820	SOTERO PEREZ PEREZ	5/4/2002	COOCODVS - COORDINACION DE CONSTRUCCION DE OBRA DIRECTA Y VINCULACION CON SAPAZ	00084 - CHOFER	801 - BASE	369.99	11,099.59	21,459.21	4,439.84	10,173.83	-	925.76
2821	JOSE LUIS VAZQUEZ BARAJAS	9/13/2023	JEI - RIBULADOS E INCAPACITADOS	00019 - RIBULADO	JUB - RIBULADO	278.80	8,364.00	16,170.40		8,364.00	-	-
2829	EFICIA FERRA PASCINDA TAMORA	11/18/2003	DIRDS - DIRECCION DE EDUCACION Y CULTURA	00096 - SECRETARIA	801 - BASE	404.77	12,783.03	24,708.40	4,904.71	11,148.43	-	1,114.40
2831	JUAN JESUS RODRIGUEZ BARRIGA	7/7/2002	SBI - SINDICATO BENITO JUAREZ	00102 - SUPERVISOR	801 - BASE	552.66	16,579.82	32,054.33	6,631.93	14,634.92	-	1,944.90
2837	GERARDO GUTIERREZ OROZCO	3/29/2004	DEPDAP - DEPARTAMENTO DE ASEO PUBLICO	00026 - AYUDANTE DE CHOFER	801 - BASE	278.80	8,364.00	16,170.40	3,345.60	8,139.12	-	224.88
2843	ELIDA VACA MARQUEZ	6/1/2004	JEI - RIBULADOS E INCAPACITADOS	00019 - RIBULADO	JUB - RIBULADO	278.80	8,364.00	16,170.40		8,364.00	-	-
2844	SAULO VARGAS NAVARRO	4/7/2002	DEPDAP - DEPARTAMENTO DE ASEO PUBLICO	00030 - BARRENDERO	801 - BASE	278.80	8,364.00	16,170.40	3,345.60	8,139.12	-	224.88
2845	JUAN MARQUEZ PONCE	8/27/2002	DEPDAP - DEPARTAMENTO DE ASEO PUBLICO	00030 - BARRENDERO	801 - BASE	278.80	8,364.00	16,170.40	3,345.60	8,139.12	-	224.88
2847	ROSALBA RUIZ RAMIREZ ZAVALA	3/4/2005	DIRRH - DIRECCION DE RECURSOS HUMANOS	00014 - ASISTENTE ADMINISTRATIVO	801 - BASE	786.65	23,599.63	45,623.94	9,430.83	20,124.51	-	3,465.32
2858	EMPERATRIZ GAYTAN PEREZ	3/16/2003	RECH - REGIDURIA DE EDUCACION, CULTURA Y TURISMO	00096 - SECRETARIA	801 - BASE	387.90	11,636.84	22,488.08	4,654.78	10,624.00	-	1,012.94
2860	SALVADOR PEREZ ESCAMILLA	6/7/2004	DEPDAP - DEPARTAMENTO DE ASEO PUBLICO	00030 - BARRENDERO	801 - BASE	278.80	8,364.00	16,170.40	3,345.60	8,139.12	-	224.88
2862	DANIEL AGUSTIN VELAZQUEZ GARCIA DE ALBA	1/2/2005	COOCODVS - COORDINACION DE CONSTRUCCION DE OBRA DIRECTA Y VINCULACION CON SAPAZ	00084 - CHOFER	801 - BASE	650.43	19,513.04	37,725.22	7,805.12	16,982.82	-	2,580.22
2907	MA. DE JESUS VEGA HERNANDEZ	2/16/2005	DEPDAP - DEPARTAMENTO GENERAL DEL DIF	00048 - ENCARGADO DE DEPARTAMENTO	801 - BASE	1,009.50	30,284.88	58,550.76	12,118.95	25,871.60	-	4,918.28
2915	RAMON HERNANDEZ MANZO	8/26/2021	JEI - RIBULADOS E INCAPACITADOS	00019 - RIBULADO	JUB - RIBULADO	278.80	8,364.00	16,170.40		8,364.00	-	-
2935	JOSE DE JESUS RODRIGUEZ PARRA	1/1/2005	COODAI - COORDINACION DE DISEÑO DE ARQUITECTURA E INGENIERIA	00023 - AUXILIAR DE TOPOGRAFIA	801 - BASE	454.17	13,025.11	26,341.87	5,450.04	11,892.97	-	1,732.14
2941	JOSE GUADALUPE ALEVEDO ZAMBRANO	5/1/2005	TSORIA - TESORERIA	00016 - AUXILIAR ADMINISTRATIVO	801 - BASE	560.51	16,815.48	32,509.84	6,726.17	14,819.49	-	1,955.94
2960	MIGUEL CORIA SANDRIA	4/1/2005	SBI - SINDICATO BENITO JUAREZ	00016 - AUXILIAR ADMINISTRATIVO	801 - BASE	659.89	19,196.70	37,115.62	7,678.68	16,885.00	-	2,511.70
2961	ESPERANZA HERRERA LOPEZ	4/16/2005	DAPAL - DIRECCION MUNICIPAL	00016 - AUXILIAR ADMINISTRATIVO	801 - BASE	552.66	16,579.70	32,054.08	6,631.88	14,634.82	-	1,944.88
2978	RIGOBERTO ANDRADE LOPEZ	5/5/2005	DEPDAP - DEPARTAMENTO DE ASEO PUBLICO	00084 - CHOFER	801 - BASE	358.70	10,760.96	20,804.51	4,304.38	9,886.74	-	874.22
2979	CESAR SALVADOR BERNARDINO OROZCO	5/16/2002	DEPDAP - DEPARTAMENTO DE ASEO PUBLICO	00084 - CHOFER	801 - BASE	358.70	10,760.96	20,804.51	4,304.38	9,886.74	-	874.22
2980	JESUS RUIZ CORTES	1/17/2003	DEPDAP - DEPARTAMENTO DE ASEO PUBLICO	00026 - AYUDANTE DE CHOFER	801 - BASE	278.80	8,364.00	16,170.40	3,345.60	8,139.12	-	224.88
2981	JOSE ENRIQUE ALVAREZ HERRERA	5/22/2003	DEPDAP - DEPARTAMENTO DE ASEO PUBLICO	00027 - AYUDANTE MECANICO	801 - BASE	339.95	10,198.42	19,716.95	4,079.37	9,386.26	-	832.16
2982	ENRIQUE MARTINEZ OROZCO	12/23/2003	JEI - RIBULADOS E INCAPACITADOS	00019 - RIBULADO	JUB - RIBULADO	278.80	8,364.00	16,170.40		8,364.00	-	-
2983	JOSE DE JESUS MEDINA TORRES	5/1/2004	COODIP - COORDINACION DEL DEPARTAMENTO DEL IMPUESTO PREDIAL	00016 - AUXILIAR ADMINISTRATIVO	801 - BASE	646.04	19,381.21	37,470.34	7,752.48	16,829.55	-	2,551.66
2997	GUILHERMO JIMENEZ GUTIERREZ	6/2/2008	DIRRH - DIRECCION DEL RASTRO MUNICIPAL	00096 - ENCARGADO DE MANTENIMIENTO	801 - BASE	402.55	12,076.49	23,347.89	4,830.60	10,992.15	-	1,084.24
3025	ARCADIO DUEÑAS HERNANDEZ	5/31/2005	DEPPY - DEPARTAMENTO DE PARQUES Y JARDINES	00054 - INSPECTOR	801 - BASE	465.24	13,957.19	26,983.89	5,582.87	12,541.35	-	1,415.84
3027	CARLOS NUÑEZ VENTURA	8/6/2004	DEPDAP - DEPARTAMENTO DE ASEO PUBLICO	00026 - AYUDANTE DE CHOFER	801 - BASE	278.80	8,364.00	16,170.40	3,345.60	8,139.12	-	224.88
3030	ELOY LOPEZ RAMOS	5/11/2005	DEPDAP - DEPARTAMENTO DE ASEO PUBLICO	00030 - BARRENDERO	801 - BASE	278.80	8,364.00	16,170.40	3,345.60	8,139.12	-	224.88
3033	ESPEFACION SAMANIEGO DIARTE	11/23/2003	JEI - RIBULADOS E INCAPACITADOS	00019 - RIBULADO	JUB - RIBULADO	311.89	10,256.57	19,829.36		10,256.57	-	-
3035	GERARDO TORRES ABOYTE	2/10/2005	DEPDAP - DEPARTAMENTO DE ASEO PUBLICO	00026 - AYUDANTE DE CHOFER	801 - BASE	278.80	8,364.00	16,170.40	3,345.60	8,139.12	-	224.88
3037	SIDRO MARTINEZ GUZMAN	6/1/2005	DEPDAP - DEPARTAMENTO DE ASEO PUBLICO	00026 - AYUDANTE DE CHOFER	801 - BASE	278.80	8,364.00	16,170.40	3,345.60	8,139.12	-	224.88
3039	JOSE JESUS MINDEZ NAPOLES	6/1/2005	DEPDAP - DEPARTAMENTO DE ASEO PUBLICO	00030 - BARRENDERO	801 - BASE	278.80	8,364.00	16,170.40	3,345.60	8,139.12	-	224.88
3042	JESUS ALFONSO ARELLANO VELAZQUEZ	11/23/2001	DIRRH - DIRECCION DE RELACIONES PUBLICAS	00084 - CHOFER	801 - BASE	358.70	10,760.96	20,804.51	4,304.38	9,886.74	-	874.22
3045	JOSE JESUS GALEZUS GALEZUS	5/18/2005	DEPDAP - DEPARTAMENTO DE ASEO PUBLICO	00034 - CHOFER	801 - BASE	536.70	16,170.96	31,804.51	4,304.38	9,886.74	-	874.22
3044	JOSE DE JESUS VEGA VENTURA	5/16/2005	DEPDAP - DEPARTAMENTO DE ASEO PUBLICO	00030 - BARRENDERO	801 - BASE	278.80	8,364.00	16,170.40	3,345.60	8,139.12	-	224.88
3050	JUAN RICARDO ROMERO OROZCO	3/3/2004	DEPDAP - DEPARTAMENTO DE ASEO PUBLICO	00026 - AYUDANTE DE CHOFER	801 - BASE	278.80	8,364.00	16,170.40	3,345.60	8,139.12	-	224.88
3051	LEONARDO JUAREZ SILVA	7/21/2004	DEPDAP - DEPARTAMENTO DE ASEO PUBLICO	00034 - CHOFER	801 - BASE	558.70	10,760.96	20,804.51	4,304.38	9,886.74	-	874.22
3054	MANUEL GUTIERREZ ALVARADO	5/16/2005	JEI - RIBULADOS E INCAPACITADOS	000121 - INCAPACITADO	INC - INCAPACITADO	330.52	9,909.62	19,158.59		9,909.62	-	-
3055	MAURICIO AVALES ANAYA	1/22/2004	DEPDAP - DEPARTAMENTO DE ASEO PUBLICO	00030 - BARRENDERO	801 - BASE	278.80	8,364.00	16,170.40	3,345.60	8,139.12	-	224.88
3058	MIGUEL ANGEL SANTIAGO PEREZ	4/25/2003	DEPDAP - DEPARTAMENTO DE ASEO PUBLICO	00084 - CHOFER	801 - BASE	278.80	8,364.00	16,170.40	3,345.60	8,139.12	-	224.88
3059	ROBERTO GARRERA MALDONADO	6/13/2004	DEPDAP - DEPARTAMENTO DE ASEO PUBLICO	00034 - CHOFER	801 - BASE	341.20	10,236.12	19,799.83	4,094.45	9,419.80	-	816.32
3061	RIGOBERTO VAZQUEZ CORNEJO	1/10/2004	DEPDAP - DEPARTAMENTO DE ASEO PUBLICO	00026 - AYUDANTE DE CHOFER	801 - BASE	278.80	8,364.00	16,170.40	3,345.60	8,139.12	-	224.88
3062	ROBERTO PEDRAZA AVILA	5/9/2005	DEPDAP - DEPARTAMENTO DE ASEO PUBLICO	00026 - AYUDANTE DE CHOFER	801 - BASE	278.80	8,364.00	16,170.40	3,345.60	8,139.12	-	224.88
3065	GERARDO GAYTAN CASPAR	9/30/2003	DEPDAP - DEPARTAMENTO DE ASEO PUBLICO	00030 - BARRENDERO	801 - BASE	278.80	8,364.00	16,170.40	3,345.60	8,139.12	-	224.88
3067	SALVADOR GONZALEZ GARCIA	3/25/2004	DEPDAP - DEPARTAMENTO DE ASEO PUBLICO	00030 - BARRENDERO	801 - BASE	278.80	8,364.00	16,170.40	3,345.60	8,139.12	-	224.88
3068	CARLOS CERVANTES ESTRADA	8/17/2004	DEPDAP - DEPARTAMENTO DE ASEO PUBLICO	00030 - BARRENDERO	801 - BASE	278.80	8,364.00	16,170.40	3,345.60	8,139.12	-	224.88
3069	RAMON ESPINOZA ARREGUIN	3/26/2005	DEPDAP - DEPARTAMENTO DE ASEO PUBLICO	00030 - BARRENDERO	801 - BASE	278.80	8,364.00	16,170.40	3,345.60	8,139.12	-	224.88
3071	GABRIEL ESTRADA MARTINEZ	6/1/2005	DIRPPA - DIRECCION DE ECOLOGIA Y PROTECCION ANIMAL	00018 - AUXILIAR DE MANTENIMIENTO	801 - BASE	294.10	8,822.90	17,057.60	3,529.16	8,547.40	-	275.50
3072	EFRAIN SALVADOR MARTINEZ	2/11/2002	DEPDAP - DEPARTAMENTO DE ASEO PUBLICO	00030 - BARRENDERO	801 - BASE	278.80	8,364.00	16,170.40	3,345.60	8,139.12	-	224.88
3073	EMMANUEL REYES RODRIGUEZ	4/23/2003	DEPDAP - DEPARTAMENTO DE ASEO PUBLICO	00030 - BARRENDERO	801 - BASE	278.80	8,364.00	16,170.40	3,345.60	8,139.12	-	224.88



3075	PEDRO BASCON ZIVALLA	9/28/2004	DEPDAP - DEPARTAMENTO DE ASEO PUBLICO	00030 - BARRENDERO	801 - BASE	278.80	8,364.00	16,170.40	3,345.60	8,189.12	-	224.88
3077	MIGUEL ANGEL MALAGON LOPEZ	4/11/2024	IEI - JUBILADOS E INCAPACITADOS	000120 - PENSIONADO	PEN - PENSIONADO	278.80	8,364.00	16,170.40		8,364.00	-	-
3079	JUAN MANUEL SOLICIANO CHAVEZ	9/18/2004	DIRER - DIRECCION DE RELACIONES PUBLICAS	00101 - SUPERVISOR	801 - BASE	606.06	18,181.70	35,151.19	7,272.68	15,249.04	+	2,932.66
3085	RAMON ANGEL HURTADO AREVALO	10/1/2013	OMVR - OFICIALIA MAYOR	00054 - INSPECTOR	801 - BASE	480.77	14,723.23	28,454.92	5,889.19	13,168.19	-	1,555.01
3089	FABIAN ESTRADA MARTINEZ	7/1/2005	UDC - UNIDAD DEPORTIVA EL CHAMIZAL	00094 - INSPECTOR	801 - BASE	345.71	10,376.44	19,905.45	4,118.58	9,477.46	-	837.98
3090	JUAN ANDRÉS PALOMARES	4/3/2005	COCOOVIS - COORDINACION DE CONSTRUCCION DE OBRA DIRECTA Y VINCULACION CON SAPAZ	00077 - OFICIAL DE ALBAÑIL	801 - BASE	402.55	12,076.49	23,417.89	4,890.80	10,992.25	-	1,084.24
3091	MARTIN AYALA ARCHIGA	4/5/2005	COCOOVIS - COORDINACION DE CONSTRUCCION DE OBRA DIRECTA Y VINCULACION CON SAPAZ	00086 - PEDON DE ALBAÑIL	801 - BASE	317.58	9,521.48	18,406.19	3,808.59	8,784.00	-	737.48
3092	PERMIN BUJO MODOLEDA	4/5/2005	COCOOVIS - COORDINACION DE CONSTRUCCION DE OBRA DIRECTA Y VINCULACION CON SAPAZ	00078 - OFICIAL PINTOR	801 - BASE	365.29	10,898.64	21,070.70	4,359.46	10,065.48	-	893.10
3093	RAFAEL CHAVEZ SARAJAS	4/5/2005	COOBM - COORDINACION DE BACHEO Y MANTENIMIENTO	00086 - PEDON DE ALBAÑIL	801 - BASE	365.29	10,898.64	21,070.70	4,359.46	10,065.48	-	893.10
3094	RAFAEL GONZALEZ BAÑALES	4/5/2005	COCOOVIS - COORDINACION DE CONSTRUCCION DE OBRA DIRECTA Y VINCULACION CON SAPAZ	00086 - PEDON DE ALBAÑIL	801 - BASE	278.80	8,364.00	16,170.40	3,345.60	8,189.12	-	224.88
3096	SERGIO PEREZ BISHANO	5/5/2005	COCOOVIS - COORDINACION DE CONSTRUCCION DE OBRA DIRECTA Y VINCULACION CON SAPAZ	00078 - OFICIAL PINTOR	801 - BASE	278.80	8,364.00	16,170.40	3,345.60	8,189.12	-	224.88
3097	RODOLFO SANDOVAL ESTRADA	4/5/2005	COOBM - COORDINACION DE BACHEO Y MANTENIMIENTO	00078 - OFICIAL PINTOR	801 - BASE	560.51	16,815.43	32,509.84	6,726.17	14,819.49	-	1,995.94
3098	ERNESTO EFRAIN VALDEZ	4/3/2005	COCOOVIS - COORDINACION DE CONSTRUCCION DE OBRA DIRECTA Y VINCULACION CON SAPAZ	00025 - AUXILIAR OPERATIVO	801 - BASE	361.43	10,842.81	20,962.77	4,357.12	9,958.71	-	884.10
3099	FERRNANDO VAZQUEZ PLASCENCIA	4/5/2005	DEPDAP - DEPARTAMENTO DE ASEO PUBLICO	00026 - AYUDANTE DE CHOFER	801 - BASE	278.80	8,364.00	16,170.40	3,345.60	8,189.12	-	224.88
3100	ALFREDO SALAZAR RIOS	3/29/2002	DEPPI - DEPARTAMENTO DE PARQUES Y JARDINES	00018 - AUXILIAR DE MANTENIMIENTO	801 - BASE	278.80	8,364.00	16,170.40	3,345.60	8,189.12	-	224.88
3105	JOSE TRINIDAD VENEGAS DECEIRA	9/18/2004	COOMA - COORDINACION DE MAQUINARIA Y ALMACEN	00072 - MECANICO	801 - BASE	339.95	10,195.42	19,716.95	4,079.37	9,066.26	-	812.10
3136	JORGE LOZORNO HERNANDEZ	9/18/2004	UDP - UNIDAD DEPORTIVA PONIENTE	00018 - AUXILIAR DE MANTENIMIENTO	801 - BASE	278.80	8,364.00	16,170.40	3,345.60	8,189.12	-	224.88
3140	ANTONIO VALDEZ AGUILAR	8/1/2001	COOMP - COORDINACION MUNICIPAL DE PROTECCION CIVIL	00025 - AUXILIAR OPERATIVO	801 - BASE	488.94	14,668.22	28,358.56	5,867.29	13,123.18	-	1,545.04
3147	ARMANDO DIAZ AVILA	4/16/2006	COCOOVIS - COORDINACION DE CONSTRUCCION DE OBRA DIRECTA Y VINCULACION CON SAPAZ	00077 - OFICIAL DE ALBAÑIL	801 - BASE	402.55	12,076.49	23,417.89	4,890.80	10,992.25	-	1,084.24
3151	FABIOLA DEL ROCIO BANGEL BERNARDINO	4/15/2006	PAM - PANTON MUNICIPAL	00096 - SECRETARIA	801 - BASE	387.90	11,636.94	22,498.08	4,654.78	10,624.00	-	1,012.94
3152	JUAN LEONARDO DIAZ	6/1/2005	DIRER - DIRECCION DE RECURSOS HUMANOS	00101 - SUPERVISOR	801 - BASE	486.84	14,605.28	28,258.88	5,842.11	13,071.68	-	1,553.60
3159	ARMANDO ZARATE CORTES	11/16/2005	DEPDAP - DEPARTAMENTO DE ASEO PUBLICO	00030 - BARRENDERO	801 - BASE	278.80	8,364.00	16,170.40	3,345.60	8,189.12	-	224.88
3167	SANDRA PATRICIA RODRIGUEZ SILVA	7/25/2005	DIRC - DIRECCION DE COMPRAS	00016 - AUXILIAR ADMINISTRATIVO	801 - BASE	402.67	12,080.10	23,354.86	4,832.01	10,995.26	-	1,084.81
3169	SERGIO VARELA BRAVO	3/26/2005	DEPDAP - DEPARTAMENTO DE ASEO PUBLICO	00057 - JARDINERO	801 - BASE	278.80	8,364.00	16,170.40	3,345.60	8,189.12	-	224.88
3170	ALEJANDRO OCHOA SILVA	9/20/2002	PI - PANTON JAVAZA	00077 - OFICIAL DE ALBAÑIL	801 - BASE	400.84	12,025.27	23,248.85	4,810.11	10,949.53	-	1,075.94
3171	JUAN CARLOS ARZATE MARTINEZ	4/26/2004	PI - PANTON JAVAZA	00088 - PEDON DE ALBAÑIL	801 - BASE	320.45	9,613.40	18,585.90	3,849.38	8,865.78	-	747.62
3181	SALVADOR HERNANDEZ MADRIGAL	10/1/2006	DEPDAP - DEPARTAMENTO DE ASEO PUBLICO	00026 - AYUDANTE DE CHOFER	801 - BASE	278.80	8,364.00	16,170.40	3,345.60	8,189.12	-	224.88
3182	EFRAIN AYALA RODRIGUEZ	10/1/2006	OMVR - OFICIALIA MAYOR	00054 - INSPECTOR	801 - BASE	278.80	8,364.00	16,170.40	3,345.60	8,189.12	-	224.88
3184	RICARDO PEREZ ESTRADA	9/2/2006	UNPAP - UNPANTON DE ASEO PUBLICO	00030 - BARRENDERO	801 - BASE	278.80	8,364.00	16,170.40	3,345.60	8,189.12	-	224.88
3185	SERGIO ANTONIO GONZALEZ VACA	7/7/1999	COOMP - COORDINACION DE MANTENIMIENTO Y PRODUCCION	00018 - AUXILIAR DE MANTENIMIENTO	801 - BASE	491.52	14,745.62	28,508.19	5,898.25	12,941.66	-	1,803.96
3186	DAMARIS SARAI URBANO FERNANDEZ	2/12/2005	DEPDAP - DEPARTAMENTO DE ASEO PUBLICO	00096 - SECRETARIA	801 - BASE	387.90	11,636.94	22,498.08	4,654.78	10,624.00	-	1,012.94
3187	RAMON RESENDIZ MAGAÑA	8/7/2006	DEPPI - DEPARTAMENTO DE PARQUES Y JARDINES	00026 - AYUDANTE DE CHOFER	801 - BASE	278.80	8,364.00	16,170.40	3,345.60	8,189.12	-	224.88
3188	JOSÉ FLORES SALDAÑA	11/1/2006	DEPDAP - DEPARTAMENTO DE ASEO PUBLICO	00026 - AYUDANTE DE CHOFER	801 - BASE	278.80	8,364.00	16,170.40	3,345.60	8,189.12	-	224.88
3191	SALVO RIOS BALTAZAR	11/1/2006	DEPPI - DEPARTAMENTO DE PARQUES Y JARDINES	00025 - AUXILIAR OPERATIVO	801 - BASE	278.80	8,364.00	16,170.40	3,345.60	8,189.12	-	224.88
3193	JOSE LUIS SERVIN MORALES	11/15/2006	DEPDAP - DEPARTAMENTO DE ASEO PUBLICO	00030 - BARRENDERO	801 - BASE	278.80	8,364.00	16,170.40	3,345.60	8,189.12	-	224.88
3195	MARIA ISABEL SILVA VILLA	11/16/2006	OMVR - OFICIALIA MAYOR	00054 - INSPECTOR	801 - BASE	801.82	11,820.65	23,870.65	4,781.88	10,785.05	-	1,014.20
3197	HECTOR ENRIQUE REYNOSO ESPINOZA	9/10/2005	DIRC - DIRECCION DE INGRESOS	00035 - COBARDOS	801 - BASE	380.08	11,672.36	23,566.43	4,668.92	10,555.63	-	1,018.66
3203	AGUSTIN PALAZO GALLEROS	4/16/2006	PAM - PANTON MUNICIPAL	00025 - AUXILIAR OPERATIVO	801 - BASE	278.80	8,364.00	16,170.40	3,345.60	8,189.12	-	224.88
3204	JESUS PUJADO ZAMUDIO	1/1/2006	DEPDAP - DEPARTAMENTO DE ASEO PUBLICO	00026 - AYUDANTE DE CHOFER	801 - BASE	278.80	8,364.00	16,170.40	3,345.60	8,189.12	-	224.88
3205	PEDRO DURAN ALFARO	2/1/2006	DEPDAP - DEPARTAMENTO DE ASEO PUBLICO	00026 - AYUDANTE DE CHOFER	801 - BASE	278.80	8,364.00	16,170.40	3,345.60	8,189.12	-	224.88
3206	DANIEL HERNANDEZ VENTURA	9/16/2006	DEPDAP - DEPARTAMENTO DE ASEO PUBLICO	00034 - CHOFER	801 - BASE	358.70	10,780.96	20,804.51	4,304.38	9,886.74	-	874.22
3207	LUIS ARMANDO ARREDONDO GALVIN	8/7/2008	DEPDAP - DEPARTAMENTO DE ASEO PUBLICO	00026 - AYUDANTE DE CHOFER	801 - BASE	278.80	8,364.00	16,170.40	3,345.60	8,189.12	-	224.88
3213	JUAN MANUEL PANTON SANCHEZ	5/10/2009	PAM - PANTON MUNICIPAL	00011 - VELADOR	801 - BASE	278.80	8,364.00	16,170.40	3,345.60	8,189.12	-	224.88
3216	JUAN MANUEL BARRA AYALA	7/1/2005	DEPDAP - DEPARTAMENTO DE ASEO PUBLICO	00102 - SUPERVISOR	801 - BASE	382.32	11,469.70	22,574.75	4,587.88	10,483.80	-	885.80
3217	RICARDO BORDA JIMENEZ	3/7/2005	DEPPI - DEPARTAMENTO DE PARQUES Y JARDINES	00057 - JARDINERO	801 - BASE	394.10	8,822.90	17,077.00	3,528.10	8,547.40	-	275.50
3218	JOSE VEGA BERNARDINO	12/16/2005	COCOOVIS - COORDINACION DE CONSTRUCCION DE OBRA DIRECTA Y VINCULACION CON SAPAZ	00046 - ELECTRICISTA	801 - BASE	486.10	14,582.99	28,193.78	5,833.20	13,053.43	-	1,529.56
3220	TOMAS QUINTERO VENTURA	7/16/2014	IEI - JUBILADOS E INCAPACITADOS	000119 - JUBILADO	JUB - JUBILADO	278.80	8,364.00	16,170.40		8,364.00	-	-
3222	SILVIA PLANCAETE HERNANDEZ	8/16/2009	COCATON - AUTORIDAD INVESTIGADORA	00098 - COORDINADOR	801 - BASE	871.97	26,149.86	50,910.79	10,498.78	22,129.60	-	4,017.06
3223	ARTURO MOSADO BELMAN	5/16/2005	DEPDAP - DEPARTAMENTO DE ASEO PUBLICO	00030 - BARRENDERO	801 - BASE	278.80	8,364.00	16,170.40	3,345.60	8,189.12	-	224.88
3228	RAFAEL GUTIERREZ CASTILLO	4/16/2005	DEPDAP - DEPARTAMENTO DE ASEO PUBLICO	00054 - INSPECTOR	801 - BASE	361.17	10,833.54	20,944.84	4,333.47	9,490.96	-	862.58
3230	JOSE ROBERTO HERRERA RAMIREZ	9/1/2014	DEPRS - DEPARTAMENTO DE RELLENO SANITARIO	00048 - ENCARGADO DE DEPARTAMENTO	801 - BASE	819.37	24,581.25	47,523.74	9,832.50	20,903.31	-	3,677.94
3231	ARTURO GARCIA ESPINOZA	5/16/2005	DEPDAP - DEPARTAMENTO DE ASEO PUBLICO	00030 - BARRENDERO	801 - BASE	278.80	8,364.00	16,170.40	3,345.60	8,189.12	-	224.88
3232	JOSE PORFIRIO FLORES MATEO	5/16/2005	DEPDAP - DEPARTAMENTO DE ASEO PUBLICO	00030 - BARRENDERO	801 - BASE	278.80	8,364.00	16,170.40	3,345.60	8,189.12	-	224.88
3233	ALBERTO CUEVAS BRIGESIO	1/16/2007	DEPDAP - DEPARTAMENTO DE ASEO PUBLICO	00034 - CHOFER	801 - BASE	358.70	10,780.96	20,804.51	4,304.38	9,886.74	-	874.22
3241	JORGE ARTURO CALDERON AYALA	3/16/2007	OMVR - OFICIALIA MAYOR	00054 - INSPECTOR	801 - BASE	300.73	9,021.88	17,442.31	3,608.75	8,539.52	-	682.30
3245	JULIO CESAR PALMERIN HERNANDEZ	4/16/2007	DEPDAP - DEPARTAMENTO DE ASEO PUBLICO	00034 - BARRENDERO	801 - BASE	348.25	10,447.53	20,198.56	4,179.01	9,607.89	-	839.64
3247	JACINTO HERRERA CERVANTES	5/18/2005	UDIC - UNIDAD DEPORTIVA LAGRO CERCENAS	00018 - AUXILIAR DE MANTENIMIENTO	801 - BASE	278.80	8,364.00	16,170.40	3,345.60	8,189.12	-	224.88
3248	FRANCISCO HERNANDEZ GONZALEZ	3/13/2006	DEPDAP - DEPARTAMENTO DE ASEO PUBLICO	00030 - BARRENDERO	801 - BASE	278.80	8,364.00	16,170.40	3,345.60	8,189.12	-	224.88
3249	JESUS SALVADOR LEDESMA FUENTES	7/6/2005	UDP - UNIDAD DEPORTIVA PONIENTE	00011 - VELADOR	801 - BASE	278.80	8,364.00	16,170.40	3,345.60	8,189.12	-	224.88
3251	MA. EUGENIA AGUILERA ALONSO	4/3/2005	INM - INSTITUTO MUNICIPAL DE LA MUJER	00016 - AUXILIAR ADMINISTRATIVO	801 - BASE	341.99	10,159.72	19,835.47	4,103.89	9,440.80	-	818.92
3254	JUAN PALMO RAMOS LOPEZ	5/18/2005	DEPDAP - DEPARTAMENTO DE ASEO PUBLICO	00030 - BARRENDERO	801 - BASE	278.80	8,364.00	16,170.40	3,345.60	8,189.12	-	224.88
3255	LUIS ENRIQUE FLORES SEGURA	8/18/2002	UDP - UNIDAD DEPORTIVA PONIENTE	00057 - JARDINERO	801 - BASE	278.80	8,364.00	16,170.40	3,345.60	8,189.12	-	224.88
3266	JUAN ALFONSO ROVERO PARIAS	3/22/2007	DIRAM - DIRECCION DE ARCHIVO MUNICIPAL	00016 - AUXILIAR ADMINISTRATIVO	801 - BASE	434.84	13,045.09	25,220.44	5,218.02	11,794.95	-	1,250.10
3269	JOSÉ LUIS HERRERA MICHEN	2/28/2007	DEPDAP - DEPARTAMENTO DE ASEO PUBLICO	00026 - AYUDANTE DE CHOFER	801 - BASE	278.80	8,364.00	16,170.40	3,345.60	8,189.12	-	224.88
3273	ERIKA SUSANA SANCHEZ BOLAÑOS	8/16/2005	CEDECOV - CEDECO VERGEL	00016 - AUXILIAR ADMINISTRATIVO	801 - BASE	540.39	16,111.95	31,842.41	6,484.44	14,548.48	-	1,885.16
3275	JESUS SEGURA ANDRADE	2/18/2005	DIRSPA - DIRECCION DE ECOLOGIA Y PROTECCION AMBIAL	00025 - AUXILIAR OPERATIVO	801 - BASE	434.08	13,022.57	25,178.88	5,208.03	11,987.35	-	1,429.22
3276	MARIA ELENA CHAVEZ DIAZ	2/14/2007	DIRI - DIRECCION DE INGRESOS	00007 - AFANADOR	801 - BASE	278.80	8,364.00	16,170.40	3,345.60	8,189.12	-	224.88



3280	MARCO ANTONIO NOVIO GUZMAN	9/8/2007	EMNA - ESCUELA MUNICIPAL DE NATACION Y ATLETISMO	00018 - AUXILIAR DE MANTENIMIENTO	801 - BASE	278.80	8,364.00	16,170.40	3,345.60	8,139.12	-	224.88
3283	RAMON PEREZ GUILLEN	7/11/2007	PAM - PANTON MUNICIPAL	00057 - JARDINERO	801 - BASE	278.80	8,364.00	16,170.40	3,345.60	8,139.12	-	224.88
3285	ERNESTINA JIMENEZ RUBIO	7/11/2007	JEI - JUBILADOS E INCAPACITADOS	000120 - PENSIONADO	PEN - PENSIONADO	278.80	8,364.00	16,170.40	8,364.00	-	-	-
3287	JORGE ALBERTO VIVANCO DEJAR	2/1/2007	DEPAD - DEPARTAMENTO DE ASEO PUBLICO	00054 - INSPECTOR	801 - BASE	302.75	10,882.58	21,039.85	4,353.03	9,991.04	-	890.54
3290	ANTONIO ANDRADE GARIBAY	5/23/2007	DIOPD - DIRECCION DE OBRAS PUBLICAS	00025 - AUXILIAR OPERATIVO	801 - BASE	296.85	8,907.85	17,221.85	3,568.14	8,238.07	-	669.78
3291	FERNANDO ARROYO GARCIA	8/14/2007	DEPAD - DEPARTAMENTO DE ALUMBRADO PUBLICO	00046 - ELECTRICISTA	801 - BASE	490.78	14,723.36	28,465.16	5,889.34	13,165.30	-	1,555.06
3295	NANCY ESTRADA MARTINEZ	10/16/2008	DEPLUJC - DEPARTAMENTO DE LICENCIAS, CONTROL URBANO, USOS DE SUELO Y CONSTRUCCION	00096 - SECRETARIA	801 - BASE	448.01	18,440.28	28,884.51	1,878.11	12,118.34	-	1,821.97
3302	SIDRO SANCHEZ CORTES	10/8/2007	DEPAD - DEPARTAMENTO DE ASEO PUBLICO	00026 - AYUDANTE DE CHOFER	801 - BASE	278.80	8,364.00	16,170.40	3,345.60	8,139.12	-	224.88
3304	FRANCISCO VEGA MONTOYA	7/1/2005	DEPLUJC - DEPARTAMENTO DE LICENCIAS, CONTROL URBANO, USOS DE SUELO Y CONSTRUCCION	00025 - AUXILIAR OPERATIVO	801 - BASE	405.98	13,979.37	27,026.79	5,591.75	12,559.49	-	1,419.88
3318	ALBERTO FERNANDEZ MARTINEZ	1/11/2005	COOSOCOPO - COORDINACION DE SUPERVISION DE OBRA, CONTROL DE CALIDAD DE OBRAS PUBLICAS Y DESARROLLOS	00104 - SUPERVISOR DE OBRAS	801 - BASE	558.08	16,742.33	32,308.50	6,696.93	14,767.23	-	1,980.10
3320	ARACELI RIOS CANBUS	1/1/2006	IMM - INSTITUTO MUNICIPAL DE LA MUJER	00096 - SECRETARIA	801 - BASE	301.72	9,251.88	17,847.92	3,692.67	8,529.18	-	1,050.50
3322	GUANABU PABLO HERNANDEZ	11/16/2007	DEPAD - DEPARTAMENTO DE ASEO PUBLICO	00054 - INSPECTOR	801 - BASE	278.80	8,364.00	16,170.40	3,345.60	8,139.12	-	224.88
3323	JORGE HERNANDEZ ZARAGOZA	11/24/2007	DEPP - DEPARTAMENTO DE PARQUES Y JARDINES	00078 - OFICIAL MINOR	801 - BASE	278.80	8,364.00	16,170.40	3,345.60	8,139.12	-	224.88
3325	IVAN JAVIER VILLAS ESTRADA	1/1/2007	DIOPD - DIRECCION DE MANTENIMIENTO	00022 - SUPERVISOR	801 - BASE	424.20	12,729.98	24,808.40	5,080.38	11,303.88	-	1,192.30
3327	ESTHER MARCELA VALENCIA	4/16/2007	DEPAD - DEPARTAMENTO DE ASEO PUBLICO	00054 - INSPECTOR	801 - BASE	278.80	8,364.00	16,170.40	3,345.60	8,139.12	-	224.88
3328	JAUME DUEÑAS SANCHEZ	5/16/2007	DEPAD - DEPARTAMENTO DE ASEO PUBLICO	00034 - CHOFER	801 - BASE	358.70	10,760.96	20,804.51	4,304.38	9,886.74	-	874.22
3329	JORGE BAZZA QUINTANA	6/16/2007	DIRSP - DIRECCION DE SERVICIOS PUBLICOS	00074 - MENSAJERO	801 - BASE	329.94	9,898.14	19,139.40	3,999.15	9,119.10	-	779.04
3331	ISABEL ZARATE FARIAS	7/18/2008	DIRRH - DIRECCION DE RECURSOS HUMANOS	00102 - SUPERVISOR	801 - BASE	499.82	14,814.48	28,641.33	5,925.79	18,242.86	-	1,571.62
3332	FRANCISCO JAVIER GUILLEN JIMENEZ	6/26/2024	JEI - JUBILADOS E INCAPACITADOS	000119 - JUBILADO	JUB - JUBILADO	278.80	8,364.00	16,170.40	8,364.00	-	-	-
3340	MOISES MARTINEZ VALENCIA	5/21/2007	DEPAD - DEPARTAMENTO DE ASEO PUBLICO	00030 - BARRENDERO	801 - BASE	278.80	8,364.00	16,170.40	3,345.60	8,139.12	-	224.88
3343	JAVIER ISMAEL GARCIA CERVANTES	7/1/2007	UDC - UNIDAD DEPORTIVA EL CHAMIZAL	00118 - ALBAÑIL DE MANTENIMIENTO	801 - BASE	278.80	8,364.00	16,170.40	3,345.60	8,139.12	-	224.88
3348	MA DEL CARMEN LUNA RAZO	12/1/2007	UDC - UNIDAD DEPORTIVA EL CHAMIZAL	00016 - AUXILIAR ADMINISTRATIVO	801 - BASE	492.86	14,785.65	28,585.59	5,814.26	13,219.27	-	1,566.38
3353	GABRIELA SALAZAR LIRA	7/14/2004	DEPLUJC - DEPARTAMENTO DE LICENCIAS, CONTROL URBANO, USOS DE SUELO Y CONSTRUCCION	00016 - AUXILIAR ADMINISTRATIVO	801 - BASE	488.15	14,644.62	28,312.93	5,857.85	13,103.86	-	1,540.76
3354	JUAN CARLOS RICO MENDEZ	11/16/2007	DEPAD - DEPARTAMENTO DE ASEO PUBLICO	00030 - BARRENDERO	801 - BASE	278.80	8,364.00	16,170.40	3,345.60	8,139.12	-	224.88
3355	VERONICA RAMADALENO RANGEL	12/16/2007	DIRH - DIRECCION DE INGRESOS	00007 - AFANADOR	801 - BASE	278.80	8,364.00	16,170.40	3,345.60	8,139.12	-	224.88
3356	PATRICIA RAMIREZ SANCHEZ	12/16/2007	DEPAD - DEPARTAMENTO GENERAL DEL DIF	00096 - SECRETARIA	801 - BASE	278.80	8,364.00	16,170.40	3,345.60	8,251.56	-	112.44
3357	BLANCA ESTELA MONTEIANO ESPINO	12/16/2007	UDP - UNIDAD DEPORTIVA PONIENTE	00007 - AFANADOR	801 - BASE	278.80	8,364.00	16,170.40	3,345.60	8,139.12	-	224.88
3362	JAVIER CASTELLANOS GARCIA	12/1/2007	UDC - UNIDAD DEPORTIVA EL CHAMIZAL	00052 - FONTANERO Y ELECTRICISTA	801 - BASE	402.55	12,076.49	23,347.89	4,830.60	10,992.25	-	1,084.24
3366	GABRIELA HERNANDEZ SERVIN	7/1/2006	DEPPROT - DEPARTAMENTO DE PROTOCOLO	00096 - SECRETARIA	801 - BASE	736.91	22,107.40	42,743.97	8,842.96	18,965.28	-	3,142.12
3367	ALICIA VILLALTA SALTO	9/1/2009	JEI - JUBILADOS E INCAPACITADOS	000120 - PENSIONADO	PEN - PENSIONADO	278.80	8,364.00	16,170.40	8,364.00	-	-	-
3369	IVAN VIDAL BALLESTEROS	12/18/2007	DEPP - DEPARTAMENTO DE PARQUES Y JARDINES	00054 - INSPECTOR	801 - BASE	554.44	16,053.26	30,997.83	6,413.30	14,208.74	-	1,826.92
3371	MIGUEL ANGEL CERVANTES BORJES	4/1/2008	OMVR - OFICINA MAYOR	00054 - INSPECTOR	801 - BASE	382.75	10,882.58	21,039.85	4,353.03	9,991.04	-	890.54
3403	MARIA CARMEN NAVARRO	1/1/2008	DIRH - DIRECCION JURIDICA	00013 - ASESOR JURIDICO	801 - BASE	596.54	17,896.25	34,599.43	7,158.50	14,589.21	-	3,298.04
3435	AGUSTIN GARIBAY HERNANDEZ	2/6/2008	DEPAD - DEPARTAMENTO DE ASEO PUBLICO	00030 - BARRENDERO	801 - BASE	278.80	8,364.00	16,170.40	3,345.60	8,139.12	-	224.88
3437	JOSE LUIS SUAREZ BELTRAN	2/7/2008	DEPAD - DEPARTAMENTO DE ASEO PUBLICO	00030 - BARRENDERO	801 - BASE	278.80	8,364.00	16,170.40	3,345.60	8,139.12	-	224.88
3438	BENJAMIN ORDOZ MELGOZA	11/4/2022	DIRHC - DIRECCION DE PARTICIPACION CIUDADANA	00025 - AUXILIAR OPERATIVO	801 - BASE	361.43	10,842.81	20,962.77	4,337.12	9,958.71	-	884.10
3444	MARTIN SAMANO CORTES	8/1/2001	JEI - JUBILADOS E INCAPACITADOS	000119 - JUBILADO	JUB - JUBILADO	1,442.67	43,280.18	89,675.02	43,280.18	-	-	-
3445	VICTOR MANUEL DIAZ GONZALEZ	1/8/2008	DEPAD - DEPARTAMENTO DE ASEO PUBLICO	00030 - BARRENDERO	801 - BASE	278.80	8,364.00	16,170.40	3,345.60	8,139.12	-	224.88
3450	FRANCISCO XAVIER ZUÑO VERDUZCO	2/16/2008	UDC - UNIDAD DEPORTIVA LAZARDO CARDENAS	00025 - AUXILIAR OPERATIVO	801 - BASE	294.10	8,822.90	17,057.60	3,529.16	8,547.40	-	275.50
3452	SILVIA LOPEZ RIVERA	2/21/2008	SIMPAL - SINDICATURA MUNICIPAL	00016 - AUXILIAR ADMINISTRATIVO	801 - BASE	505.90	16,977.68	32,822.35	6,790.83	14,946.14	-	2,000.94
3456	GRACIELA MACANÍA BARBOZA	8/7/2024	JEI - JUBILADOS E INCAPACITADOS	000118 - JUBILADO	JUB - JUBILADO	366.03	8,880.97	17,169.87	8,880.97	-	-	-
3470	GERARDO SALVADOR GARCIA ARIAS	2/28/2008	UDP - UNIDAD DEPORTIVA PONIENTE	00018 - ALBAÑIL DE MANTENIMIENTO	801 - BASE	278.80	8,364.00	16,170.40	3,345.60	7,601.90	-	762.10
3473	ABEL PEDRES PALOMARES	3/16/2008	DEPAD - DEPARTAMENTO DE ASEO PUBLICO	00026 - AYUDANTE DE CHOFER	801 - BASE	278.80	8,364.00	16,170.40	3,345.60	8,139.12	-	224.88
3475	JOSE LUIS GOMEZ SORIA	8/16/2008	DEPLUJC - DEPARTAMENTO DE LICENCIAS, CONTROL URBANO, USOS DE SUELO Y CONSTRUCCION	00102 - SUPERVISOR	801 - BASE	701.72	21,051.50	40,699.56	8,420.60	18,009.92	-	3,041.58
3479	IRIANA BARRIAS DELGADO	4/1/2008	PJ - PANTON JAVANA	00016 - AUXILIAR ADMINISTRATIVO	801 - BASE	463.34	14,500.13	28,603.59	5,806.05	12,983.63	-	1,514.50
3484	SILVIA AMORIZ CASTRO	6/16/2009	DEPAD - DEPARTAMENTO DE ALUMBRADO PUBLICO	00096 - SECRETARIA	801 - BASE	387.90	11,835.94	22,498.08	4,654.78	10,624.00	-	1,012.94
3487	RAMON GARCIA HERNANDEZ	4/14/2008	DEPAD - DEPARTAMENTO DE ALUMBRADO PUBLICO	00046 - ELECTRICISTA	801 - BASE	490.78	14,723.36	28,465.16	5,889.34	13,165.30	-	1,555.06
3489	GUSTAVO ADRIAN ESTRADA PADILLA	4/1/2008	PJ - PANTON JAVANA	00018 - AUXILIAR DE MANTENIMIENTO	801 - BASE	317.21	9,319.27	18,398.18	3,806.91	8,779.37	-	789.90
3490	JOSE GUADALUPE GONZALEZ POBRAS	4/7/2008	UDC - UNIDAD DEPORTIVA EL CHAMIZAL	00077 - OFICIAL DE ALBAÑIL	801 - BASE	402.55	12,076.49	23,347.89	4,830.60	10,992.25	-	1,084.24
3517	ANTONIO PADILLA DIAZ	5/16/2008	COODECS - COORDINACION DE CONEJOS	00010 - ANALISTA DE PRECIOS UNITARIOS	801 - BASE	634.90	19,046.99	36,824.18	7,618.80	16,567.73	-	2,479.26
3544	MARGARITA DE CARMEN ORTEGA CASTILLO	5/19/2008	DIRRM - DIRECCION DEL RASTRO MUNICIPAL	00096 - SECRETARIA	801 - BASE	448.01	13,440.26	25,884.51	5,376.11	12,118.34	-	1,521.92
3559	VICTOR HUGO GONZALEZ NERI	8/1/2021	COOMPT - COORDINACION MUNICIPAL DE PROTECCION CIVIL	00118 - SUB OFICIAL	801 - BASE	415.45	12,463.64	24,096.38	4,985.46	11,316.58	-	1,147.06
3561	JUAN CARLOS ZARAGOZA TORRES	5/1/2008	PREPPH - PREP PRADERA	00014 - ASISTENTE ADMINISTRATIVO	801 - BASE	637.56	19,126.88	36,978.63	7,650.75	16,650.30	-	2,496.58
3567	ROSA ELIA BARRERA ORTEGA	6/30/2008	UDC - UNIDAD DEPORTIVA LAZARDO CARDENAS	00114 - POLICIA	801 - BASE	421.72	12,651.62	24,459.80	5,060.65	11,473.00	-	1,178.63
3578	BERNARDINO GUTIERREZ	7/16/2008	COODIP - COORDINACION DEL DEPARTAMENTO DEL IMPUESTO PREDIAL	00016 - AUXILIAR ADMINISTRATIVO	801 - BASE	447.45	13,423.58	25,952.25	5,389.43	12,104.79	-	1,318.88
3585	RAUL HERNANDEZ BELLO	8/15/2008	DEPP - DEPARTAMENTO DE PARQUES Y JARDINES	00034 - CHOFER	801 - BASE	457.66	13,729.68	26,544.04	5,491.87	12,355.18	-	1,374.50
3588	ALBERTO MARTINEZ ZAMUDIO	12/16/2007	UDC - UNIDAD DEPORTIVA EL CHAMIZAL	00018 - AUXILIAR DE MANTENIMIENTO	801 - BASE	278.80	8,364.00	16,170.40	3,345.60	8,139.12	-	224.88
3589	MARIA DE JESUS YOGUEZ MORENO	2/25/2008	UDC - UNIDAD DEPORTIVA EL CHAMIZAL	00018 - AUXILIAR DE MANTENIMIENTO	801 - BASE	278.80	8,364.00	16,170.40	3,345.60	8,139.12	-	224.88
3597	VICTOR HERNANDEZ LAPULGA	1/1/2008	COODECS - COORDINACION DE CONEJOS	00111 - VELADOR	801 - BASE	511.98	9,559.94	18,895.16	3,743.81	8,809.92	-	1,192.62
3601	JOSE GUADALUPE ALCARAZ ESPITIA	9/4/2008	DEPAD - DEPARTAMENTO DE ASEO PUBLICO	00030 - BARRENDERO	801 - BASE	278.80	8,364.00	16,170.40	3,345.60	8,139.12	-	224.88
3608	IRIBARRI SANCHEZ GARCIA	12/1/2008	PJ - PANTON JAVANA	00025 - AUXILIAR OPERATIVO	801 - BASE	278.80	8,364.00	16,170.40	3,345.60	8,139.12	-	224.88
3609	ANGEL MARINO VALDEZ MARTINEZ	1/1/2008	PJ - PANTON JAVANA	00011 - VELADOR	801 - BASE	278.80	8,364.00	16,170.40	3,345.60	8,139.12	-	224.88
3610	JOSE DE JESUS ARIAS MEDINA	11/1/2017	JEI - JUBILADOS E INCAPACITADOS	000119 - JUBILADO	JUB - JUBILADO	719.52	21,585.51	43,731.99	21,585.51	-	-	-
3614	JOSE PEDRO CHAVEZ ZURIGA	9/1/1981	JEI - JUBILADOS E INCAPACITADOS	000119 - JUBILADO	JUB - JUBILADO	895.70	11,870.95	22,892.50	11,870.95	-	-	-
3615	JUAN HERNANDEZ MARTINEZ	5/27/1991	JEI - JUBILADOS E INCAPACITADOS	000119 - JUBILADO	JUB - JUBILADO	678.78	20,353.41	39,369.25	20,353.41	-	-	-
3616	JOSE MIRANDA LOPEZ	2/28/1984	JEI - JUBILADOS E INCAPACITADOS	000119 - JUBILADO	JUB - JUBILADO	327.85	12,823.89	25,609.42	12,823.89	-	-	-
3634	MA. DE JESUS UTEJIA RAMIREZ	2/15/1987	JEI - JUBILADOS E INCAPACITADOS	000119 - JUBILADO	JUB - JUBILADO	510.31	15,309.43	29,598.24	15,309.43	-	-	-
3635	MARIA DE LA LUZ RODRIGUEZ SAABEDRA	9/9/1993	JEI - JUBILADOS E INCAPACITADOS	000119 - JUBILADO	JUB - JUBILADO	301.65	9,049.42	17,495.54	3,604.42	9,049.42	-	-
3636	SERGIO MORENO VILLEGAS	3/28/2023	JEI - JUBILADOS E INCAPACITADOS	000118 - JUBILADO	JUB - JUBILADO	456.53	13,695.81	26,478.76	13,695.81	-	-	-



3637	ROSA SANDOVAL CERNA	8/1/1998	IEI - JUBILADOS E INCAPACITADOS	000119 - JUBILADO	JUB - JUBILADO	278.80	8,394.00	16,170.40	8,394.00	-	-
3638	SOLIDAD SALCEDO MORA	6/7/2023	IEI - JUBILADOS E INCAPACITADOS	000119 - JUBILADO	JUB - JUBILADO	313.21	9,396.29	18,166.15	9,396.29	-	-
3639	GERARDO GARCIA FRAUSTO	10/1/1999	IEI - JUBILADOS E INCAPACITADOS	000119 - JUBILADO	JUB - JUBILADO	521.90	15,556.92	30,270.04	15,556.92	-	-
3646	EDUARDO HERNANDEZ MENDEZ	9/17/2007	DIRRH - DIRECCION DE RECURSOS HUMANOS	00074 - MENSAJERO	801 - BASE	377.27	11,318.23	21,881.94	4,527.30	10,357.09	961.23
3651	ROSANA EDITH CAZAREZ MARTINEZ	1/2/2008	DEPOM - DEPARTAMENTO DE FINANZAS	00016 - AUXILIAR ADMINISTRATIVO	801 - BASE	422.67	12,680.00	24,514.67	5,072.00	11,466.24	1,185.76
3654	CLAUDIO MARTINEZ TAMAYO	1/2/2008	COCOOVIS - COORDINACION DE CONSTRUCCION DE OBRA DIRECTA Y VINCULACION CON SAPAS	00034 - CHOFER	801 - BASE	401.67	12,080.10	23,354.86	4,832.04	10,995.26	1,084.84
3661	ROBERTO SANCHEZ BARRIAS	1/1/2008	DEPOM - DEPARTAMENTO DE MANTENIMIENTO	00034 - CHOFER	801 - BASE	401.67	12,080.10	23,354.86	4,832.04	10,995.26	1,084.84
3663	MARIA DOLORES CAMARILLO DE LA TORRE	1/16/2008	IMM - INSTITUTO MUNICIPAL DE LA MUJER	00016 - AUXILIAR ADMINISTRATIVO	801 - BASE	357.98	10,739.32	20,762.68	4,295.73	9,867.48	871.84
3675	ANA MARIA VARELA LAYAN	5/1/2008	DIRRH - DIRECCION DE RECURSOS HUMANOS	00007 - AFANADOR	801 - BASE	281.64	8,449.11	16,334.95	3,379.65	8,214.83	234.28
3676	NANCY GABRIELA REYNOSO HERRERA	4/24/2008	DEPOM - DEPARTAMENTO DE JOVENES Y NIÑOS EN RIESGO	00048 - ENCARGADO DE DEPARTAMENTO	801 - BASE	1,009.50	30,284.88	58,550.76	12,113.95	25,371.60	4,915.28
3676	SERGIO ROLANDO NAVARRO MORA	5/6/2008	DEPRS - DEPARTAMENTO DE RELENDO SANITARIO	00077 - OFICIAL DE ALBAÑIL	801 - BASE	400.54	12,025.27	22,245.83	4,810.11	10,945.55	1,075.94
3680	ROSA MARES RIVAS	5/20/2008	DEPOM - DEPARTAMENTO DE MANTENIMIENTO	00007 - AFANADOR	801 - BASE	281.64	8,449.11	16,334.95	3,379.65	8,214.83	234.28
3684	ALEJANDRO SANGEL BERNARDINO	1/18/2009	DEPTI - DEPARTAMENTO DE TI	00017 - AUXILIAR DE INFORMÁTICA	801 - BASE	492.47	13,973.97	26,243.08	5,429.89	12,227.77	1,546.20
3708	CARLOS CONTRERAS QUIROZ	2/1/2009	COODPA - COORDINACION DE PSICOLOGIA	00092 - PSICOLOGO	801 - BASE	468.38	14,051.27	27,165.78	5,620.31	12,018.35	1,432.94
3707	GABRIELA BERNARDINO GUERRERO	5/16/2008	DIRC - DIRECCION DE COMPRAS	00046 - SECRETARIA	801 - BASE	408.77	12,165.02	23,708.50	5,805.21	11,148.52	1,114.50
3718	MA. DE LOURDES DIAZ AVILA	3/1/2009	DIRRH - DIRECCION DE RECURSOS HUMANOS	00007 - AFANADOR	801 - BASE	278.80	8,364.00	16,170.40	3,345.60	8,139.12	224.88
3720	JAVIER MUHA MUHALES	9/1/2009	UBAMU - SUBDIRECCION JURIDICO URBANO	00016 - ASesor JURIDICO	801 - BASE	596.35	17,499.35	34,299.94	7,138.34	19,966.29	2,490.06
3731	JORGE ALBERTO CASTILLO LOPEZ	2/1/2009	DEPAP - DEPARTAMENTO DE ASO PUBLICO	00102 - SUPERVISOR	801 - BASE	278.80	8,364.00	16,170.40	3,345.60	8,139.12	224.88
3732	JORGE MARTINEZ ZAMUDIO	2/1/2009	UDP - UNIDAD DEPORTIVA PONIENTE	00035 - COBRADOR	801 - BASE	278.80	8,364.00	16,170.40	3,345.60	8,139.12	224.88
3733	GUSTAVO FLORES BAEZ	5/15/2008	COOMA - COORDINACION DE MAQUINARIA Y ALMACEN	00053 - HERRERO	801 - BASE	437.15	13,114.36	25,354.43	5,245.74	11,951.66	1,262.70
3735	ALFREDO ESPINOZA ANGELES	6/17/2008	COCOOVIS - COORDINACION DE CONSTRUCCION DE OBRA DIRECTA Y VINCULACION CON SAPAS	00086 - PEON DE ALBAÑIL	801 - BASE	317.38	9,521.48	18,408.19	3,808.59	8,784.00	757.48
3738	ANTONIO DE JESUS CABRERA ZAMANO	8/4/2008	DEPAP - DEPARTAMENTO DE ASO PUBLICO	00030 - BARRENDERO	801 - BASE	278.80	8,364.00	16,170.40	3,345.60	8,139.12	224.88
3746	MARIA DE JESUS MENDOZA ALCANTARA	8/12/2009	DEPOM - DEPARTAMENTO DE MANTENIMIENTO	00025 - AUXILIAR OPERATIVO	801 - BASE	278.80	8,364.00	16,170.40	3,345.60	8,139.12	224.88
3762	JOSE RUBEN GERMAN PADILLA ROBLES	10/3/2009	DEPAP - DEPARTAMENTO DE ASO PUBLICO	00018 - AUXILIAR DE MANTENIMIENTO	801 - BASE	278.80	8,364.00	16,170.40	3,345.60	8,139.12	224.88
3763	EDUARDO VILLA LEON	10/1/2009	DEPAP - DEPARTAMENTO DE ASO PUBLICO	00030 - BARRENDERO	801 - BASE	278.80	8,364.00	16,170.40	3,345.60	8,139.12	224.88
3767	JOSE DAVID LOPEZ DIAZ	10/1/2009	DEPAP - DEPARTAMENTO DE ASO PUBLICO	00030 - BARRENDERO	801 - BASE	278.80	8,364.00	16,170.40	3,345.60	8,139.12	224.88
3768	LUIS GARCIA JUAREZ	10/16/2009	DEPOM - DEPARTAMENTO DE MANTENIMIENTO	00034 - CHOFER	801 - BASE	361.13	10,864.02	21,003.77	4,345.61	9,976.48	887.54
3801	RUBEN GARCIA MARTINEZ	1/16/2009	UDC - UNIDAD DEPORTIVA LAZARDO CARDENAS	00111 - VELADOR	801 - BASE	285.70	8,571.13	16,570.86	3,428.45	8,325.39	247.74
3804	DIEGO MARTIN GALLEGOS LEDN	1/16/2010	DEPAP - DEPARTAMENTO DE ASO PUBLICO	00026 - AYUDANTE DE CHOFER	801 - BASE	278.80	8,364.00	16,170.40	3,345.60	8,139.12	224.88
3805	EZEQUIEL VILLAGOMEZ GALVANI	1/16/2010	OMIR - OFICINA MAYOR	00054 - INSPECTOR	801 - BASE	516.24	15,487.04	29,811.64	6,184.83	15,776.86	1,708.33
3809	MAGALLY MATA FERNANDEZ	2/1/2010	COOMPT - COORDINACION MUNICIPAL DE PROTECCION CIVIL	00016 - AUXILIAR ADMINISTRATIVO	801 - BASE	401.67	12,080.10	23,354.86	4,832.04	10,995.26	1,084.84
3812	DOLORES OROZCO SANCHEZ	1/16/2008	UDP - UNIDAD DEPORTIVA PONIENTE	00007 - AFANADOR	801 - BASE	278.80	8,364.00	16,170.40	3,345.60	8,139.12	224.88
3819	LUIS MANUEL ESPINOZA ALANIS	8/1/2021	COOMPT - COORDINACION MUNICIPAL DE PROTECCION CIVIL	00054 - INSPECTOR	801 - BASE	377.20	11,315.96	21,877.51	4,526.38	10,355.10	960.86
3824	YUNLEN MAGDALENA TORRES TOSCANO	4/1/2010	SA - SECRETARIA DEL AYUNTAMIENTO	00015 - ASESOR JURIDICO	801 - BASE	602.28	18,068.33	34,932.11	7,227.33	15,630.15	2,458.18
3825	JESUS GERARDO CEJA PONCE	10/16/2024	CEDECVS - CEDECO VUEL	00006 - ADMINISTRADOR	801 - BASE	649.60	19,488.03	37,676.82	7,795.20	16,911.21	2,574.80
3827	RICARDO HERIBERTO GALLEGOS CORTIZ	4/1/2010	DEPAP - DEPARTAMENTO DE ASO PUBLICO	00026 - AYUDANTE DE CHOFER	801 - BASE	278.80	8,364.00	16,170.40	3,345.60	8,139.12	224.88
3828	MELCHOR MURILLO PAHJAMBA	4/1/2010	DEPAP - DEPARTAMENTO DE ASO PUBLICO	00026 - AYUDANTE DE CHOFER	801 - BASE	278.80	8,364.00	16,170.40	3,345.60	8,139.12	224.88
3842	JESUS ARMANDO DIAZ SAMANO	11/16/2023	DEPAP - DEPARTAMENTO DE ASO PUBLICO	00030 - BARRENDERO	801 - BASE	278.80	8,364.00	16,170.40	3,345.60	8,139.12	224.88
3845	ROSA DUEÑAS DUARTE	6/01/2010	DEPOM - DEPARTAMENTO GENERAL DEL OIR	00025 - AUXILIAR OPERATIVO	801 - BASE	278.80	8,364.00	16,170.40	3,345.60	8,139.12	224.88
3847	ENRIQUE VENTURA GONZALEZ	12/17/2007	UDC - UNIDAD DEPORTIVA EL CHAMICAL	00111 - VELADOR	801 - BASE	278.80	8,364.00	16,170.40	3,345.60	8,139.12	224.88
3849	JORGE ALVAREZ NAVARRO	3/15/2008	UDP - UNIDAD DEPORTIVA PONIENTE	00018 - AUXILIAR DE MANTENIMIENTO	801 - BASE	401.55	12,076.49	23,347.89	4,830.00	10,991.25	1,084.24
3851	FRANCISCO JAVIER ALVAREZ TORRES	5/1/2009	DEPOM - DEPARTAMENTO DE MANTENIMIENTO	00034 - CHOFER	801 - BASE	401.67	12,080.10	23,354.86	4,832.04	10,995.26	1,084.84
3855	JUAN JOSE BALLESTEROS MARTINEZ	3/27/2008	DEPAP - DEPARTAMENTO DE ASO PUBLICO	00034 - CHOFER	801 - BASE	358.70	10,760.96	20,804.51	4,804.38	9,886.74	874.22
3885	MARIO SEGUNDO CASTILLO	16/2/2010	DEPPI - DEPARTAMENTO DE PARQUES Y JARDINES	00025 - AUXILIAR OPERATIVO	801 - BASE	317.38	9,521.48	18,408.19	3,808.59	8,784.00	757.48
3891	JUAN CARLOS PICHARDO PIMENTEL	10/4/2010	DEPAP - DEPARTAMENTO DE ASO PUBLICO	00057 - JARDINERO	801 - BASE	339.95	10,198.42	19,716.95	4,079.37	9,386.26	812.16
3898	JOSE VALADEZ VAZQUEZ	11/1/2010	DEPOM - DEPARTAMENTO DE MANTENIMIENTO	00034 - CHOFER	801 - BASE	462.19	13,865.73	26,807.08	5,546.29	12,466.51	1,399.22
3899	JUAN LUIS CRUZ CHAVEZ	11/1/2010	DEPAP - DEPARTAMENTO DE ASO PUBLICO	00026 - AYUDANTE DE CHOFER	801 - BASE	278.80	8,364.00	16,170.40	3,345.60	8,139.12	224.88
3900	MIGUEL ANGEL MARTINEZ VILLARRUEL	11/1/2010	DEPAP - DEPARTAMENTO DE ASO PUBLICO	00026 - AYUDANTE DE CHOFER	801 - BASE	278.80	8,364.00	16,170.40	3,345.60	8,139.12	224.88
3907	VICTOR ARMANDO ALVARADO CASTRO	1/1/2011	DEPAP - DEPARTAMENTO DE ALUMBRADO PUBLICO	00046 - ELECTRICISTA	801 - BASE	490.78	14,723.36	28,445.16	5,889.34	13,168.50	1,555.06
3911	LAURA ALICIA MARTINEZ CISNEROS	1/1/2011	RAMA/PTP - REGIDURIA DE MARCO JURIDICO Y ACCESO A LA INFORMACION PUBLICA, TRANSPARENCIA Y PROTECCION DE DATOS PERSONALES	00016 - AUXILIAR ADMINISTRATIVO	801 - BASE	530.74	15,922.15	30,782.83	6,368.86	14,119.69	1,802.46
3926	PATRICIA VILLA MUÑEZ	11/1/2017	DIRRH - DIRECCION DE RECURSOS HUMANOS	00007 - AFANADOR	801 - BASE	278.80	8,364.00	16,170.40	3,345.60	8,139.12	224.88
3936	MARIA GUADALUPE MORALES GARIBAY	3/1/2011	DEPOM - DEPARTAMENTO DE MANTENIMIENTO	00007 - AFANADOR	801 - BASE	278.80	8,364.00	16,170.40	3,345.60	8,139.12	224.88
3940	ADRIAN BARRIA FLORES	3/16/2011	PI - PANTERON JAVAZA	00034 - CHOFER	801 - BASE	358.70	10,760.96	20,804.51	4,304.38	9,886.74	874.22
3944	PEDRO GUTIERREZ RUIZ	4/1/2011	DEPAP - DEPARTAMENTO DE ASO PUBLICO	00026 - AYUDANTE DE CHOFER	801 - BASE	278.80	8,364.00	16,170.40	3,345.60	8,139.12	224.88
3947	EVANGELINA CENDEJAS SERVIN	4/25/2011	IEI - JUBILADOS E INCAPACITADOS	000120 - PENSIONADO	PEN - PENSIONADO	278.80	8,364.00	16,170.40	8,364.00	-	-
3948	MARIO ALBERTO ESTRADA JAUREGUI	5/12/2011	DEPAP - DEPARTAMENTO DE ASO PUBLICO	00054 - INSPECTOR	801 - BASE	409.71	14,091.33	27,243.23	5,636.53	12,051.11	1,440.22
3950	GINACIO MEDIA TAPIA	6/1/2011	DEPAP - DEPARTAMENTO DE ASO PUBLICO	00030 - BARRENDERO	801 - BASE	278.80	8,364.00	16,170.40	3,345.60	8,139.12	224.88
3952	MARIO ANTONIO GUTIERREZ TELES	7/1/2011	DEPAP - DEPARTAMENTO DE ASO PUBLICO	00054 - INSPECTOR	801 - BASE	361.12	10,833.54	20,944.84	4,333.42	9,950.98	882.58
3961	LETICIA GOMEZ RODRIGUEZ	10/16/2011	DEPOM - DEPARTAMENTO DE MANTENIMIENTO	00048 - ENCARGADO DE DEPARTAMENTO	801 - BASE	819.37	24,581.25	47,523.74	9,832.50	20,903.31	3,677.94
3962	STALOFILA PONCE BARRERA	10/16/2011	DIRAM - DIRECCION DE ARCHIVO MUNICIPAL	00016 - AUXILIAR ADMINISTRATIVO	801 - BASE	387.54	11,626.07	22,477.06	4,650.43	10,514.89	1,011.18
3963	VIRIDIANA AHELI AGUILAR SALGADO	11/1/2011	UNPELLUJAL - DEPARTAMENTO DE LICENCIAS, CONTROL URBANO, USOS DE SUELO Y LUMBRICULTURA	00016 - AUXILIAR ADMINISTRATIVO	801 - BASE	401.67	12,080.10	23,354.86	4,832.04	10,995.26	1,084.84
3984	GUILLERMO OCHOA GONZALEZ	11/1/2011	COCOOVIS - COORDINACION DE CONSTRUCCION DE OBRA DIRECTA Y VINCULACION CON SAPAS	00077 - OFICIAL DE ALBAÑIL	801 - BASE	384.41	11,532.31	22,295.80	4,612.92	10,526.35	995.96
3985	HUGO QUEZADA APARICIO	11/1/2011	PI - PANTERON JAVAZA	00102 - SUPERVISOR	801 - BASE	382.32	11,469.70	22,174.75	4,587.88	10,485.90	985.80
3994	MA. TERESA MORA ARIAS	11/16/2011	DIRRH - DIRECCION DE RECURSOS HUMANOS	00007 - AFANADOR	801 - BASE	281.64	8,449.11	16,334.95	3,379.65	8,214.83	234.28
3996	RICARDO EDUARDO OROZCO MUÑEZ	8/1/2021	COOMPT - COORDINACION MUNICIPAL DE PROTECCION CIVIL	00032 - BOMBERO	801 - BASE	376.46	11,293.66	21,834.41	4,517.46	10,336.42	957.24



3999	JESUS ARROYO DIAZ	12/1/2011	DEPDAP - DEPARTAMENTO DE ASEO PUBLICO	00026 - AYUDANTE DE CHOFER	801 - BASE	278.80	8,364.00	16,170.40	3,345.60	8,139.12	-	224.88
4000	REYNALDO SANCHEZ GARCIA	12/1/2011	DEPDAP - DEPARTAMENTO DE ASEO PUBLICO	00073 - MECANICO ELECTRICO	801 - BASE	625.55	18,766.60	36,282.10	7,506.64	16,348.06	-	2,418.54
4004	LAURA BELEN GUTIERREZ OROZCO	12/16/2011	DIRRH - DIRECCION DE RECURSOS HUMANOS	00007 - AFANADOR	801 - BASE	278.80	8,364.00	16,170.40	3,345.60	8,139.12	-	224.88
4005	GUSTAVO PIMENTEL TAFOLA	12/16/2011	DEPMI - DEPARTAMENTO DE PARQUES Y JARDINES	00057 - JARDINERO	801 - BASE	289.74	8,602.13	16,804.77	3,476.85	8,481.04	-	261.03
4007	EDUARDO RODRIGUEZ ALFARO	12/16/2011	UDP - UNIDAD DEPORTIVA PONIENTE	00055 - INSPECTOR DEPORTIVO	801 - BASE	278.86	8,365.90	16,174.08	3,346.36	8,140.80	-	225.10
4009	EDGAR ALEJANDRO GOMEZ SORIA	12/16/2011	DEPDAP - DEPARTAMENTO DE ASEO PUBLICO	00054 - INSPECTOR	801 - BASE	278.80	8,364.00	16,170.40	3,345.60	8,139.12	-	224.88
4010	JOSE DE JESUS LUQUIN FERRONDEZ	12/16/2011	OMYR - OFICIALIA MAYOR	00054 - INSPECTOR	801 - BASE	469.71	14,091.83	27,248.23	5,856.53	12,651.11	-	1,440.22
4018	JOSE LUIS ALVAREZ TOSTADO GARCIA TERUEL	12/16/2011	DIRPDUA - DIRECCION DE PLANEACION, DESARROLLO URBANO Y MEDIO AMBIENTE	00016 - AUXILIAR ADMINISTRATIVO	801 - BASE	560.51	16,815.43	32,509.84	6,726.17	14,819.49	-	1,995.94
4020	MARTHA BEATRIZ RODRIGUEZ MADRIGAL	12/17/2011	DIROR - DIRECCION DE OBRAS PUBLICAS	00006 - SECRETARIA	801 - BASE	435.50	13,067.61	25,344.05	5,227.04	11,815.41	-	1,264.30
4022	PABLO GUILLERMO HELLINGER RODRIGUEZ	12/28/2011	DEPTI - DEPARTAMENTO DE TI	00102 - SUPERVISOR	801 - BASE	779.35	23,380.64	45,202.58	9,352.26	19,962.74	-	3,417.90
4056	MARTIN PADILLA OCHOA	3/1/2012	DEPDAP - DEPARTAMENTO DE ASEO PUBLICO	00025 - AUXILIAR OPERATIVO	801 - BASE	278.80	8,364.00	16,170.40	3,345.60	8,139.12	-	224.88
4061	MARTHA SUELY GARCIA GARCIA	4/2/2012	ORPE - OFICINA DE ENLACE DE RELACIONES EXTERIORES	00096 - SECRETARIA	801 - BASE	316.20	9,486.07	18,339.74	3,794.43	8,752.49	-	733.58
4063	GABRIELA RODRIGUEZ VALDES	4/2/2012	DEPMI - DEPARTAMENTO DE SERVICIO MEDICO	00096 - SECRETARIA	801 - BASE	460.94	13,828.06	26,734.25	5,531.22	12,435.68	-	1,392.38
4070	SILVIA BRUNO OROZCO	4/23/2012	JEI - JUBILADOS E INCAPACITADOS	000130 - PENSIONADO	PEN - PENSIONADO	278.80	8,364.00	16,170.40	-	8,364.00	-	-
4073	ISABEL CRUZ SUAREZ	4/30/2012	CONCEPINA - COORDINACION DE CONSTRUCCION DE OBRA DIRECTA Y VINCULACION CON SAFAZ	00086 - PEON DE ALBAÑIL	801 - BASE	278.80	8,364.00	16,170.40	3,345.60	8,139.12	-	224.88
4074	RAFAEL OROZCO PATIÑO	5/16/2012	DEPDAP - DEPARTAMENTO DE ASEO PUBLICO	00026 - AYUDANTE DE CHOFER	801 - BASE	278.80	8,364.00	16,170.40	3,345.60	8,139.12	-	224.88
4078	LUIS MIGUEL GUTIERREZ CASTILLO	6/11/2012	OMYR - OFICIALIA MAYOR	00102 - SUPERVISOR	801 - BASE	606.06	18,181.70	35,151.29	7,272.68	15,889.84	-	2,291.86
4079	MA GUADALUPE MARTINEZ GASCA	6/22/2012	JEI - JUBILADOS E INCAPACITADOS	000119 - JUBILADO	JUB - JUBILADO	291.85	8,748.46	16,915.88	-	8,748.46	-	-
4087	MARIA DE JESUS MORENO CEJA	10/16/2006	DEPTI - DEPARTAMENTO DE TRABAJO SOCIAL	00110 - TRABAJADOR(A) SOCIAL	801 - BASE	527.85	15,829.85	30,608.42	6,381.74	14,046.90	-	1,782.38
4089	MA TERESA RAMIREZ SANCHEZ	11/1/2012	DIRS - DIRECCION DE SALUD	00096 - SECRETARIA	801 - BASE	448.02	13,440.57	25,985.11	5,376.73	12,113.59	-	1,371.98
4090	ELIZABETH SALAZAR RIOS	11/5/2012	DIRRH - DIRECCION DE RECURSOS HUMANOS	00025 - AUXILIAR OPERATIVO	801 - BASE	278.80	8,364.00	16,170.40	3,345.60	8,139.12	-	224.88
4091	EVARISTO ESTRADA MALDONADO	1/1/2013	DEPMI - DEPARTAMENTO DE PARQUES Y JARDINES	00018 - AUXILIAR DE MANTENIMIENTO	801 - BASE	317.21	9,516.27	18,398.13	3,806.51	8,779.37	-	736.90
4110	JULIO CESAR VARGAS QUINTO	1/16/2013	DIRORI - DIRECCION DE DESARROLLO RURAL Y FOMENTO INDUSTRIAL	00016 - AUXILIAR ADMINISTRATIVO	801 - BASE	678.78	20,368.41	40,860.25	8,145.36	17,500.01	-	2,764.40
4112	BLANCA MARGARITA HERNANDEZ CONTRERAS	2/16/2013	ODP - OFICINA DE PRESIDENCIA	00087 - SECRETARIA PARTICULAR	801 - BASE	1,442.67	43,280.11	83,674.87	17,312.04	35,270.01	-	8,010.10
4115	IVAN GERARDO CAMARENA RODRIGUEZ	2/16/2013	DEPDAP - DEPARTAMENTO DE ASEO PUBLICO	00030 - BARRENDERO	801 - BASE	278.80	8,364.00	16,170.40	3,345.60	8,139.12	-	224.88
4117	CRISTOBAL MEDINA LOPEZ	3/16/2013	CODIRP - COORDINACION DEL DEPARTAMENTO DEL IMPUESTO PREDIAL	00016 - AUXILIAR ADMINISTRATIVO	801 - BASE	530.74	15,922.15	30,782.83	6,368.86	14,113.69	-	1,802.46
4118	RICARDO MADRIGAL MARTINEZ	4/1/2013	DEPMI - DEPARTAMENTO DE PARQUES Y JARDINES	00018 - AUXILIAR DE MANTENIMIENTO	801 - BASE	339.95	10,198.42	19,716.95	4,079.37	9,386.26	-	812.16
4119	RAUL VEGA RODRIGUEZ	4/2/2013	DIRRM - DIRECCION DEL RASTRO MUNICIPAL	00059 - JEFE DE CLASIFICACION	801 - BASE	1,094.99	16,199.73	19,719.48	4,079.89	9,387.43	-	817.70
4120	JOEL IVANDE GARCIA GONZALEZ	4/2/2013	DIRMOV - DIRECCION DE MOVILIDAD	00018 - AUXILIAR ADMINISTRATIVO	801 - BASE	447.45	13,425.58	25,952.25	5,369.45	12,104.70	-	1,318.88
4123	ERIKA MORA CABRERA	5/1/2013	RIO - REGISTRO DE INVENTOS Y DEPORTES	00090 - SECRETARIA	801 - BASE	448.01	13,440.26	25,984.51	5,376.11	12,118.34	-	1,321.92
4124	RAUL FERNANDO RICHARDO PIMENTEL	5/1/2013	UDP - UNIDAD DEPORTIVA CL CHAMICAL	00057 - JARDINERO	801 - BASE	278.80	8,364.00	16,170.40	3,345.60	8,139.12	-	224.88
4127	BERTHA LUCIA VENTURA HERNANDEZ	5/20/2013	JEI - JUBILADOS E INCAPACITADOS	000130 - PENSIONADO	PEN - PENSIONADO	278.80	8,364.00	16,170.40	-	8,364.00	-	-
4128	JUANA ELIZABETH SALAZAR MORENO	5/16/2013	DEPDAP - DEPARTAMENTO DE ASEO PUBLICO	00030 - BARRENDERO	801 - BASE	278.80	8,364.00	16,170.40	3,345.60	8,139.12	-	224.88
4129	MICHELBA BELEN VEGA VENTURA	6/5/2013	DEPMI - DEPARTAMENTO DE PARQUES Y JARDINES	00029 - JARDINERO	801 - BASE	278.80	8,364.00	16,170.40	3,345.60	8,139.12	-	224.88
4136	SALVADOR OLGUIN ANNEGUIN	6/24/2013	DEPMI - DEPARTAMENTO DE PARQUES Y JARDINES	00084 - CHOFER	801 - BASE	285.70	8,371.13	16,370.86	3,428.43	8,321.39	-	247.74
4137	ALMA LETICIA VILLA LEON	7/8/2013	DEPDAP - DEPARTAMENTO DE ASEO PUBLICO	00030 - BARRENDERO	801 - BASE	278.80	8,364.00	16,170.40	3,345.60	8,139.12	-	224.88
4143	SIBOMONIO PLANCARTE OROZCO	8/16/2013	DEPDAP - DEPARTAMENTO DE ASEO PUBLICO	00054 - INSPECTOR	801 - BASE	338.32	10,149.72	19,622.80	4,059.89	9,342.94	-	806.79
4145	NORMA ANGELICA AYALA MANZO	8/16/2013	DIRRH - DIRECCION DE RECURSOS HUMANOS	00096 - SECRETARIA	801 - BASE	493.38	14,801.41	28,616.06	5,920.56	13,232.17	-	1,569.24
4147	EDGAR DIAZ JIMENEZ	10/1/2013	UDP - UNIDAD DEPORTIVA LAZARO CARDENAS	00018 - AUXILIAR DE MANTENIMIENTO	801 - BASE	278.80	8,364.00	16,170.40	3,345.60	7,623.86	-	740.54
4148	MARTIN SOLANO GARCIA	10/1/2013	DEPDAP - DEPARTAMENTO DE ASEO PUBLICO	00030 - BARRENDERO	801 - BASE	278.80	8,364.00	16,170.40	3,345.60	8,139.12	-	224.88
4157	MARIO ALBERTO RODRIGUEZ BARRIGA	11/13/2013	OMYR - OFICIALIA MAYOR	00016 - AUXILIAR ADMINISTRATIVO	801 - BASE	357.98	10,739.32	20,762.68	4,295.73	9,867.48	-	871.84
4158	MARIA GUADALUPE LOPEZ RODRIGUEZ	12/16/2013	DIRPDUA - DIRECCION DE PLANEACION, DESARROLLO URBANO Y MEDIO AMBIENTE	00016 - AUXILIAR ADMINISTRATIVO	801 - BASE	434.84	13,045.05	25,220.44	5,238.02	11,794.95	-	1,250.10
4159	GUADALUPE DEL SOCIO HERNANDEZ GUTIERREZ	12/16/2013	DEPGDI - DEPARTAMENTO GENERAL DEL DIF	00018 - AUXILIAR ADMINISTRATIVO	801 - BASE	480.15	14,044.62	28,012.93	5,857.65	13,103.80	-	1,540.78
4161	JEAN CARLOS SUAREZ BELTRAN	1/1/2014	DEPDAP - DEPARTAMENTO DE ASEO PUBLICO	00026 - AYUDANTE DE CHOFER	801 - BASE	278.80	8,364.00	16,170.40	3,345.60	8,139.12	-	224.88
4162	MARIA GUADALUPE RAMIREZ ORTIZ	9/1/2021	DEPGDI - DEPARTAMENTO GENERAL DEL DIF	00014 - ASISTENTE ADMINISTRATIVO	801 - BASE	803.99	25,019.73	48,371.48	10,007.89	20,726.07	-	4,493.66
4163	ELAN FABIEN FERRAS CARONAS	1/1/2014	DEPDAP - DEPARTAMENTO DE ASEO PUBLICO	00026 - AYUDANTE DE CHOFER	801 - BASE	278.80	8,364.00	16,170.40	3,345.60	8,139.12	-	224.88
4169	CLAUDIA YANIRA SOLIS CAZARES	2/1/2014	CODATAPD - UNIDAD DE TRANSPARENCIA, ACCESO A LA INFORMACION Y PROTECCION DE DATOS PERSONALES	00048 - ENCARGADO DE DEPARTAMENTO	801 - BASE	1,009.50	30,284.88	58,550.76	12,113.95	25,371.60	-	4,913.28
4171	SONIA MORA RAMIREZ	10/1/2023	CODIRP - COORDINACION DEL DEPARTAMENTO DEL IMPUESTO PREDIAL	00016 - AUXILIAR ADMINISTRATIVO	801 - BASE	399.54	11,986.11	23,179.15	4,794.44	10,916.59	-	1,069.58
4174	ADRIANA ALEJANDRA LOPEZ RIOS	10/1/2023	DEPRM - DEPARTAMENTO DE MANTENIMIENTO	00038 - COORDINADOR	801 - BASE	656.09	19,700.82	38,088.25	7,880.33	17,079.94	-	2,620.88
4175	JOSE LUIS FREDY ALEJANDRE	3/26/2014	SFIM - SINDICATO FRANCISCO J. MUJICA	00026 - AYUDANTE DE CHOFER	801 - BASE	506.43	16,092.92	31,112.97	6,437.17	14,250.48	-	1,639.44
4176	MARIO ZORASTRO LORENDO RIVERA	3/26/2014	OMYR - OFICIALIA MAYOR	00054 - INSPECTOR	801 - BASE	427.95	12,838.64	24,821.57	5,185.48	11,626.04	-	1,212.60
4177	RAFAEL DUENAS TAFOLA	3/26/2014	OMYR - OFICIALIA MAYOR	00054 - INSPECTOR	801 - BASE	803.61	9,108.30	17,600.56	3,648.36	8,416.49	-	601.90
4179	IRMA VIRGINIA NATA RAMIREZ	3/26/2014	DIRRH - DIRECCION DE RECURSOS HUMANOS	00016 - AUXILIAR ADMINISTRATIVO	801 - BASE	447.45	13,425.58	25,952.25	5,369.45	12,104.70	-	1,318.88
4182	JOSE LUIS GARCIA CORTES	4/1/2014	DIROR - DIRECCION DE OBRAS PUBLICAS	00016 - AUXILIAR ADMINISTRATIVO	801 - BASE	832.38	24,568.27	48,371.98	9,887.31	21,206.51	-	3,761.76
4188	CARLOS RAFTIAN MACIEL	10/1/2024	DEPRM - DEPARTAMENTO DE REGULARIZACION DE ASISTENTES HUMANOS Y VIVIENDA	00048 - ENCARGADO DE DEPARTAMENTO	801 - BASE	819.37	24,581.25	47,523.74	9,832.50	20,803.31	-	3,677.94
4192	JOSE GUILLERMO ALFAROLARA	4/16/2014	DEPMI - DEPARTAMENTO DE PARQUES Y JARDINES	00054 - INSPECTOR	801 - BASE	434.09	13,022.57	25,176.98	5,209.03	11,776.55	-	1,246.02
4202	MARTHA GRACIELA CALLEJA GONZALEZ	5/16/2014	DIRRH - DIRECCION DE RECURSOS HUMANOS	00018 - AUXILIAR ADMINISTRATIVO	801 - BASE	596.54	17,896.25	34,599.41	7,158.50	15,865.21	-	2,250.04
4206	UGIA BECERRA RIVAS	6/16/2014	DIRPMA - DEPARTAMENTO DE ALIMENTOS	00016 - AUXILIAR ADMINISTRATIVO	801 - BASE	357.98	10,739.32	20,762.68	4,295.73	9,867.48	-	871.84
4207	ISABEL HERNANDEZ RAMIREZ	6/16/2014	CODMA - COORDINACION DE MAQUINARIA Y ALMACEN	00016 - AUXILIAR ADMINISTRATIVO	801 - BASE	560.51	16,815.43	32,509.84	6,726.17	14,819.49	-	1,995.94
4208	ALBERTO YEPES CARDENAS	10/18/2021	DEPLUIC - DEPARTAMENTO DE LICENCIAS, CONTROL URBANO, USOS DE SUELO Y CONSTRUCCION	00018 - AUXILIAR ADMINISTRATIVO	801 - BASE	518.24	15,467.08	29,941.89	6,194.85	15,778.86	-	1,708.22
4217	OMAR CHAVEZ SALAZAR	8/1/2014	DEPDAP - DEPARTAMENTO DE ASEO PUBLICO	00025 - AUXILIAR OPERATIVO	801 - BASE	278.80	8,364.00	16,170.40	3,345.60	8,139.12	-	224.88
4219	ANTONIO RESENDIZ MACAÑA	8/1/2014	DEPDAP - DEPARTAMENTO DE ASEO PUBLICO	00026 - AYUDANTE DE CHOFER	801 - BASE	278.80	8,364.00	16,170.40	3,345.60	8,139.12	-	224.88



4222	DANIEL TAMAYO TELLEZ	8/1/2021	CUJUMPI - CUJUMPIAVAL MUNICIPAL DE PROTECCION CIVIL	00065 - JEFE DE TURNO	801 - BASE	458.42	19,752.70	26,588.55	5,505.08	12,374.02	-	1,378.68
4224	LUIS HUMBERTO VALENCIA VARGAS	8/1/2021	COOMPT - COORDINACION MUNICIPAL DE PROTECCION CIVIL	00071 - MAQUINISTA	801 - BASE	377.20	11,315.96	21,877.51	4,526.38	10,355.10	-	960.86
4230	BERNARDO BETANCOURT CABALLERO	8/1/2021	COOMPT - COORDINACION MUNICIPAL DE PROTECCION CIVIL	00073 - MAQUINISTA	801 - BASE	361.43	10,842.83	20,982.78	4,537.12	9,958.71	-	884.10
4233	MARIA GUADALUPE DIAZ AVILA	8/18/2014	EMMA - ESCUELA MUNICIPAL DE NACION Y ATLETISMO	00007 - AFANADOR	801 - BASE	278.80	8,364.00	16,170.40	3,345.60	8,139.12	-	224.88
4243	HECTOR ARMANDO ESTRADA PADILLA	10/1/2014	DEPM - DEPARTAMENTO DE PARQUES Y JARDINES	00034 - CHOFER	801 - BASE	359.70	10,760.96	20,804.51	4,304.38	9,886.74	-	874.22
4244	JOSEY JAVIER SARAJAS DIAZ	10/1/2014	URPM - DEPARTAMENTO DE PARQUES Y JARDINES	00025 - AUXILIAR OPERATIVO	801 - BASE	288.46	8,853.85	16,370.78	3,461.54	8,996.99	-	756.86
4245	DIRGO OCTAVIO MARTINEZ SERINA	9/1/2024	DIRIO - DIRECCION DE DEPORTES	00018 - AUXILIAR ADMINISTRATIVO	801 - BASE	399.54	11,988.11	23,178.18	4,794.44	10,918.58	-	1,069.58
4246	JESUS GONZALEZ TOLENTINO	8/1/2021	COOMPT - COORDINACION MUNICIPAL DE PROTECCION CIVIL	00071 - MAQUINISTA	801 - BASE	377.20	11,315.96	21,877.51	4,526.38	10,355.10	-	960.86
4249	MAYRA LUCIA MENDIETA TAPILO	11/1/2014	RODET - REGIDURIA DE DESARROLLO ECONOMICO, COMERCIO Y TRABAJO	00018 - AUXILIAR ADMINISTRATIVO	801 - BASE	387.54	11,818.07	22,477.06	4,680.43	10,614.89	-	1,011.18
4252	GABRIELA VELAZQUEZ RODRIGUEZ	11/1/2014	SA - SECRETARIA DEL AYUNTAMIENTO	00096 - SECRETARIA	801 - BASE	510.24	15,497.08	29,941.99	6,194.83	13,778.86	-	1,708.22
4278	ANTONIO CHAVEZ ARREGUIN	1/1/2015	DEPM - DEPARTAMENTO GENERAL DEL DIF	00025 - AUXILIAR OPERATIVO	801 - BASE	458.78	13,763.48	26,609.39	5,505.39	12,382.84	-	1,380.64
4281	AXEL GABRIEL GOMEZ RAMIREZ	1/16/2015	COODM - COORDINACION DE DISEÑO DE ARQUITECTURA E INGENIERIA	00016 - AUXILIAR ADMINISTRATIVO	801 - BASE	387.54	11,616.07	22,477.06	4,650.43	10,614.89	-	1,011.18
4282	ALBERTO ISAM FERNANDEZ MARTINEZ	4/18/2022	COOSOCOP - COORDINACION DE SUPERVISION DE OBRA, CONTROL DE CALIDAD DE OBRAS PUBLICAS Y DESARROLLOS	00103 - SUPERVISOR	801 - BASE	680.71	16,791.37	32,448.18	6,718.51	14,800.67	-	1,000.70
4287	SALVADOR VILLALBOS CERVANTES	3/1/2015	DIROP - DIRECCION DE OBRAS PUBLICAS	00016 - AUXILIAR ADMINISTRATIVO	801 - BASE	402.67	12,080.10	23,354.86	4,832.04	10,965.16	-	1,084.84
4288	MARIO OLEA ESCALANTE	4/16/2023	DIRUP - DIRECCION DE LIBRERIAS PUBLICAS	00034 - CHOFER	801 - BASE	362.13	10,864.02	21,003.77	4,345.61	9,976.48	-	887.54
4290	ADRIANA MEZA TORRES	10/16/2015	OBRE - OFICINA DE ENLACE DE RELACIONES EXTERIORES	00016 - AUXILIAR ADMINISTRATIVO	801 - BASE	511.52	15,359.59	29,696.54	6,135.84	13,965.31	-	1,676.28
4292	NELLY ADELA LÓPEZ RIVERA	3/1/2015	PMAL - PRESIDENCIA MUNICIPAL	00096 - SECRETARIA	801 - BASE	541.89	16,254.89	31,420.22	6,502.00	14,380.43	-	1,874.50
4298	BERTHA TELLO CORTES	3/1/2015	DEPM - DEPARTAMENTO DE ASO PUBLICO	00030 - BARRENDERO	801 - BASE	278.80	8,364.00	16,170.40	3,345.60	8,139.12	-	224.88
4294	FRANCISCO JAVIER GONZALEZ SEGURA	3/1/2015	DIRPC - DIRECCION DE PARTICIPACION CIUDADANA	00016 - AUXILIAR ADMINISTRATIVO	801 - BASE	387.54	11,616.07	22,477.06	4,650.43	10,614.89	-	1,011.18
4295	BRENDA EDITH AVILA GRANADOS	3/1/2014	DIRR - DIRECCION DE EGRESOS	00014 - ASISTENTE ADMINISTRATIVO	801 - BASE	786.65	23,599.43	45,825.94	9,439.85	20,134.31	-	3,465.32
4298	BLANCA ESTELA OROZCO LUNA	3/1/2015	DEPM - DEPARTAMENTO DE ASO PUBLICO	00030 - BARRENDERO	801 - BASE	278.80	8,364.00	16,170.40	3,345.60	8,139.12	-	224.88
4299	IRMA ANDREA MENDOZ JIMENEZ	5/1/2002	BPAMON - BIBLIOTECA PUBLICA MANUEL MARTINEZ DE NAVARRETE	00096 - SECRETARIA	801 - BASE	497.72	14,951.46	28,887.45	5,972.58	13,388.58	-	1,592.88
4301	DIANA MARGARITA MARTINEZ TORRES	3/1/2015	DIRC - DIRECCION DE COMPRAS	00016 - AUXILIAR ADMINISTRATIVO	801 - BASE	462.32	13,869.66	26,814.67	5,547.86	12,469.72	-	1,399.84
4307	JOSE ANTONIO PUJIDO AHUJA	4/16/2024	PI - PANTICON JAVAZA	00006 - ADMINISTRADOR	801 - BASE	649.60	19,487.98	37,626.76	7,795.19	16,915.20	-	2,574.78
4308	LEONARDO ALBERTO MEZA ENRIQUEZ	3/1/2015	DIRPA - DIRECCION DE ECOLOGIA Y PROTECCION AMBIENTAL	00102 - SUPERVISOR	801 - BASE	678.78	20,305.41	39,369.25	8,145.56	17,599.01	-	2,704.40
4321	NINFA TORRES ALVAREZ	5/1/2015	IE - REGULADOS E INCAPACITADOS	00010 - PENSIONADO	PEN - PENSIONADO	278.80	8,364.00	16,170.40	-	8,364.00	-	-
4322	ANABELITA GONZALEZ ALUJARA	5/1/2015	IE - REGULADOS E INCAPACITADOS	00010 - PENSIONADO	PEN - PENSIONADO	278.80	8,364.00	16,170.40	-	8,364.00	-	-
4327	KATRINA LAZARETH CORTES ANAYA	5/1/2015	DEPM - DEPARTAMENTO DE ASO PUBLICO	00016 - AUXILIAR ADMINISTRATIVO	801 - BASE	584.34	17,530.31	33,891.03	7,012.12	14,564.87	-	2,965.44
4328	JOSE MANUEL NAVARRO HERNANDEZ	5/1/2015	DIRRH - DIRECCION DE RECURSOS HUMANOS	00018 - AUXILIAR ADMINISTRATIVO	801 - BASE	483.34	14,500.13	28,033.59	5,800.05	12,985.63	-	1,514.90
4329	MA DE LOS ANGELES RODRIGUEZ TAMAYO	5/1/2015	DIRRH - DIRECCION DE RECURSOS HUMANOS	00007 - AFANADOR	801 - BASE	278.80	8,364.00	16,170.40	3,345.60	8,139.12	-	224.88
4330	GRISELDA TAPIADO GONZALEZ	5/1/2015	UDP - UNIDAD DEPORTIVA PONIENTE	00016 - AUXILIAR ADMINISTRATIVO	801 - BASE	278.80	8,364.00	16,170.40	3,345.60	8,139.12	-	224.88
4332	EUSA GARCIA ROMERO	5/1/2015	DEPM - DEPARTAMENTO DE ASO PUBLICO	00030 - BARRENDERO	801 - BASE	278.80	8,364.00	16,170.40	3,345.60	8,139.12	-	224.88
4333	LUIS AMEZCUA MARTINEZ	5/1/2015	COODIP - COORDINACION DEL DEPARTAMENTO DEL IMPUESTO PREDIAL	00025 - AUXILIAR OPERATIVO	801 - BASE	514.54	15,436.10	29,843.12	6,174.44	13,738.92	-	1,697.18
4335	MARIA CRISTINA ALVAREZ VEGA	5/1/2015	DEPM - DEPARTAMENTO DE ASO PUBLICO	00030 - BARRENDERO	801 - BASE	278.80	8,364.00	16,170.40	3,345.60	8,139.12	-	224.88
4336	IRMA MARTINEZ ARELLANO	5/1/2015	DEPM - DEPARTAMENTO DE ASO PUBLICO	00030 - BARRENDERO	801 - BASE	278.80	8,364.00	16,170.40	3,345.60	8,139.12	-	224.88
4337	OSCAR OMAR TELLO ALFARO	5/1/2015	DEPM - DEPARTAMENTO DE ALUMBRADO PUBLICO	00046 - ELECTRICISTA	801 - BASE	490.78	14,723.36	28,465.16	5,889.34	13,168.50	-	1,555.06
4339	VICOR FERNANDEZ MORALES GONZALEZ	5/1/2015	DIROP - DIRECCION DE OBRAS PUBLICAS	00057 - FONTANERO Y ELECTRICISTA	801 - BASE	427.94	12,838.64	24,821.37	5,135.48	11,626.04	-	1,212.78
4340	ERICK GIOVANNI SARAJAS DIAZ	5/1/2015	DEPM - DEPARTAMENTO DE PARQUES Y JARDINES	00025 - AUXILIAR OPERATIVO	801 - BASE	278.80	8,364.00	16,170.40	3,345.60	8,139.12	-	224.88
4341	MARISELA ELIZABETH GARCIA	5/1/2015	DEPM - DEPARTAMENTO DE ASO PUBLICO	00030 - BARRENDERO	801 - BASE	278.80	8,364.00	16,170.40	3,345.60	8,139.12	-	224.88
4342	NADIA MEDINA NAVARRO	5/1/2015	DEPM - DEPARTAMENTO DE ASO PUBLICO	00030 - BARRENDERO	801 - BASE	278.80	8,364.00	16,170.40	3,345.60	8,139.12	-	224.88
4343	GIOVANNA ANDREA HERNANDEZ ESTRADA	5/1/2015	DIRR - DIRECCION DE EGRESOS	00054 - INSPECTOR	801 - BASE	427.95	12,838.64	24,821.37	5,135.48	11,626.04	-	1,212.78
4346	JOSE DE JESUS HERNANDEZ CONTRERAS	6/16/2021	COOSOCOP - COORDINACION DE SUPERVISION DE OBRA, CONTROL DE CALIDAD DE OBRAS PUBLICAS Y DESARROLLOS	00038 - COORDINADOR	801 - BASE	871.67	26,146.96	50,550.79	10,458.78	22,129.90	-	4,017.06
4347	MARGARITA HERNANDEZ ZAMBRANO	5/1/2015	DEPM - DEPARTAMENTO DE ASO PUBLICO	00030 - BARRENDERO	801 - BASE	278.80	8,364.00	16,170.40	3,345.60	8,139.12	-	224.88
4351	JUAN CARLOS GARCIA GARIBAY	5/16/2015	DEPM - DEPARTAMENTO DE MANTENIMIENTO	00034 - CHOFER	801 - BASE	402.67	12,080.10	23,354.86	4,832.04	10,965.16	-	1,084.84
4355	ALVARO ANDRÉS CASTELLANOS MEZA	5/16/2015	DEPM - DEPARTAMENTO DE ASO PUBLICO	00102 - SUPERVISOR	801 - BASE	693.58	20,601.37	40,215.98	8,520.55	17,621.71	-	3,179.65
4364	JOSE DIAZ CARRILLO	7/16/2015	UDP - UNIDAD DEPORTIVA PONIENTE	00025 - AUXILIAR OPERATIVO	801 - BASE	278.80	8,364.00	16,170.40	3,345.60	8,139.12	-	224.88
4365	ARIELA LOPEZ TOVAR	8/1/2015	PMAL - PRESIDENCIA MUNICIPAL	00016 - AUXILIAR ADMINISTRATIVO	801 - BASE	554.84	16,645.29	32,180.90	6,658.13	15,665.75	-	979.54
4366	ILDA IGNACIO ENCARNAS	7/1/2015	DEPM - DEPARTAMENTO DE ASO PUBLICO	00030 - BARRENDERO	801 - BASE	278.80	8,364.00	16,170.40	3,345.60	8,139.12	-	224.88
4369	ELIAS CASTILLO PANIAGUA	4/16/2012	EMMA - ESCUELA MUNICIPAL DE NACION Y ATLETISMO	00059 - JEFE DE CUADRILLA	801 - BASE	339.99	10,199.73	19,719.48	4,079.89	9,387.43	-	812.30
4370	JUAN MANUEL ISARRA CHAVEZ	7/15/2015	DEPM - DEPARTAMENTO DE ASO PUBLICO	00026 - AYUDANTE DE CHOFER	801 - BASE	278.80	8,364.00	16,170.40	3,345.60	8,139.12	-	224.88
4374	MA ELENA NEGRETTE CERVANTES	7/1/2015	DEPM - DEPARTAMENTO DE ASO PUBLICO	00030 - BARRENDERO	801 - BASE	278.80	8,364.00	16,170.40	3,345.60	8,139.12	-	224.88
4378	ENRIQUE VERDUGO FLORES	8/16/2012	PMAL - PRESIDENCIA MUNICIPAL	00025 - AUXILIAR OPERATIVO	801 - BASE	278.80	8,364.00	16,170.40	3,345.60	8,139.12	-	224.88
4385	MANUEL DIAZ AVILA	7/16/2015	UDC - UNIDAD DEPORTIVA EL CHAMIZAL	00025 - AUXILIAR OPERATIVO	801 - BASE	285.70	8,571.18	16,570.86	3,426.45	8,828.89	-	247.74
4395	BRENDA SARAHY LOPEZ CALLEGOS	12/16/2014	DIRRH - DIRECCION DE RECURSOS HUMANOS	00016 - AUXILIAR ADMINISTRATIVO	801 - BASE	530.74	15,922.15	30,782.83	6,568.86	14,119.69	-	1,802.46
4396	Y GUILLERMO GUERRA RODRIGUEZ	8/1/2015	DEPM - DEPARTAMENTO DE PARQUES Y JARDINES	00054 - JEFE DE CUADRILLA	801 - BASE	484.84	14,805.38	29,316.88	5,843.11	13,071.48	-	1,553.40
4402	RAXON VEGA PAREDES	8/1/2015	UDC - UNIDAD DEPORTIVA LAZARO CARDENAS	00025 - AUXILIAR OPERATIVO	801 - BASE	285.70	8,571.18	16,570.86	3,426.45	8,828.89	-	247.74
4405	LUISA HERNANDEZ MALDONADO	8/16/2015	DEPM - DEPARTAMENTO DE ASO PUBLICO	00030 - BARRENDERO	801 - BASE	278.80	8,364.00	16,170.40	3,345.60	8,139.12	-	224.88
4408	MA ROSA MORILLON AMARIZ	2/11/2017	IE - REGULADOS E INCAPACITADOS	00010 - PENSIONADO	PEN - PENSIONADO	395.70	11,870.95	22,950.50	-	11,870.95	-	-
4409	LORENA VALENCIA VARGAS	8/16/2015	COCEMA - COECCO MIGUEL BUSTAMANTE	00016 - AUXILIAR ADMINISTRATIVO	801 - BASE	278.80	8,364.00	16,170.40	3,345.60	8,139.12	-	224.88
4411	DAVID MEJIA GUTIERREZ	8/1/2015	DIRRE - DIRECCION DE FOMENTO ECONOMICO Y EMPRENDERISMO	00016 - AUXILIAR ADMINISTRATIVO	801 - BASE	414.14	12,424.27	24,020.26	4,999.71	11,283.59	-	1,430.68
4429	ANGEL RAFAEL SANCHEZ RAMIREZ	1/1/2023	RAMPA - REGIDURIA DE MEDIO AMBIENTE Y PROTECCION AMBIENTAL	00014 - ASISTENTE ADMINISTRATIVO	802 - EVENTUAL	833.99	25,019.73	55,019.73	-	21,246.83	-	8,772.90
4446	MELQUIADES OCHOA GARCIA	9/1/2015	DIROP - DIRECCION DE OBRAS PUBLICAS	00034 - CHOFER	801 - BASE	596.02	17,880.51	34,568.99	7,152.20	15,655.89	-	2,226.62
4453	JUANITA MEDINA MOSQUEDA	8/1/2021	DIRPA - DIRECCION DE ECOLOGIA Y PROTECCION AMBIENTAL	00018 - AUXILIAR ADMINISTRATIVO	801 - EVENTUAL	646.04	18,381.31	36,381.31	-	18,828.55	-	2,351.06
4455	ANGEL RAFAEL SANCHEZ RAMIREZ	8/1/2021	DIROP - DIRECCION DEL DIF	00034 - CHOFER	801 - BASE	550.18	16,505.31	31,910.27	6,602.13	14,575.55	-	1,828.76
4461	PAULINA LICON DIAZ	9/1/2024	DEPGC - DEPARTAMENTO GENERAL DE EFECTOS	00048 - ENCARGADO DE DEPARTAMENTO	801 - BASE	810.58	24,981.26	47,523.77	9,852.50	20,903.52	-	8,677.94



4481	MARIA DOLORES GUTIERREZ BARRA	10/1/2024	SUBDIRECCION DE PLANEACION URBANA, PROYECTOS ESTRATEGICOS EJECUTIVOS DE DESARROLLO DE GESTION	00101 - SUBDIRECCION	801 - BASE	921.59	27,847.85	58,452.13	11,050.08	28,805.55	-	4,842.18
4483	SILVANA ELENA GALVAN RAMIREZ	9/25/2015	DIRDIP - DIRECCION DEL DIF	00024 - ASISTENTE ADMINISTRATIVO	801 - BASE	188.16	14,614.75	28,313.18	5,857.90	13,103.97	-	1,510.78
4491	MA. TERESA BARBOSA RYALA	11/15/2015	ORDIA - REGISTRIA DE DESARROLLO RURAL Y AGRICULTURA	00096 - SECRETARIA	801 - BASE	536.67	16,100.13	31,126.82	6,440.05	14,258.81	-	3,841.03
4560	ADOLFO SANCHEZ ALVARADO	8/1/2021	DEPDAP - DEPARTAMENTO DE ASEO PUBLICO	00025 - AUXILIAR OPERATIVO	801 - BASE	294.10	8,822.90	17,057.60	3,529.16	8,547.40	-	275.50
4574	KARLA YANETH GARDUÑO SANCHEZ	3/1/2023	DIRI - DIRECCION DE INGRESOS COOPUP - COORDINACION DE UNIDAD PROGRAMACION Y PRESUPUESTO	00016 - AUXILIAR ADMINISTRATIVO	802 - EVENTUAL	447.45	13,423.58	13,423.58		12,104.70	-	1,318.88
4577	MARIA ISABEL BARRERA CRISANTOS	4/1/2019	DEPDAP - DEPARTAMENTO DE ASEO PUBLICO	00016 - AUXILIAR ADMINISTRATIVO	801 - BASE	359.56	10,788.88	20,854.94	4,314.75	9,909.50	-	877.08
4589	VERONICA RUVALCABA PAZ	1/1/2017	EL - INICIADOS E INCAPACITADOS	000120 - PENSIONADO	PER - PENSIONADO	278.80	8,364.00	16,170.40		8,364.00	-	-
4592	JUAN MANUEL RAMOS GONZALEZ	2/10/2017	DEPPI - DEPARTAMENTO DE PARQUES Y JARDINES	00025 - AUXILIAR OPERATIVO	801 - BASE	294.10	8,822.90	17,057.60	3,529.16	8,547.40	-	275.50
4597	LUIS ANGEL ROSALES LOZA	2/28/2017	OMVS - OFICINA MAYOR	00054 - INSPECTOR	801 - BASE	427.95	12,838.64	24,821.37	5,195.46	11,626.04	-	1,212.60
8002	MARTHA ANGELES CHAVEZ	1/1/2009	UMRE - UTILIZADOR DE RELACIONES EXTERIORES	00016 - AUXILIAR ADMINISTRATIVO	802 - EVENTUAL	278.80	8,364.00	8,364.00		8,139.12	-	224.88
8005	MARIA CONSUELO GALVAN HERNANDEZ	5/16/2017	DEPDAP - DEPARTAMENTO DE ASEO PUBLICO	00030 - BARRENDERO	801 - BASE	278.80	8,364.00	16,170.40	3,345.60	8,139.12	-	224.88
8006	DARIO ESTRADA SANCHEZ	12/15/2018	COODU - COORDINACION DE DENTISTA	00038 - COORDINADOR	801 - BASE	642.57	19,277.22	37,269.29	7,710.89	16,748.08	-	2,529.14
8011	JOSLYNA PINEDA VAQUICZ	5/16/2017	DEPDAP - DEPARTAMENTO DE ASEO PUBLICO	00030 - BARRENDERO	801 - BASE	278.80	8,364.00	16,170.40	3,345.60	8,139.12	-	224.88
8014	MARGARITA RAYAS HERNANDEZ	8/16/2017	UDC - UNIDAD DEPORTIVA EL CHAMIZAL	00025 - AUXILIAR OPERATIVO	801 - BASE	278.80	8,364.00	16,170.40	3,345.60	8,139.12	-	224.88
8015	MARIA ENRIQUETA MELGOSIA (BARRA)	6/1/2017	COODP - COORDINACION DE FARMACIA	00038 - COORDINADOR	801 - BASE	504.97	15,149.04	29,288.15	6,059.92	13,514.02	-	1,635.02
8016	MARIA SILVIA CAMOR SALVADOR	5/16/2017	DEPDAP - DEPARTAMENTO DE ASEO PUBLICO	00030 - BARRENDERO	801 - BASE	278.80	8,364.00	16,170.40	3,345.60	8,139.12	-	224.88
8019	LETICIA RAMIREZ GONZALEZ	1/1/2009	DERE - OFICINA DE ENLACE DE RELACIONES EXTERIORES	00016 - AUXILIAR ADMINISTRATIVO	802 - EVENTUAL	278.80	8,364.00	8,364.00		8,139.12	-	224.88
8022	BENIGNA HUACUA GONZALEZ	5/16/2017	DEPDAP - DEPARTAMENTO DE ASEO PUBLICO	00030 - BARRENDERO	801 - BASE	278.80	8,364.00	16,170.40	3,345.60	8,139.12	-	224.88
8023	REXILI MANUEL GOMEZ LUCIA	9/1/2014	COOPMT - COORDINACION MUNICIPAL DE PROTECCION CIVIL	00043 - INICIADO	801 - BASE	1,442.38	43,289.54	85,693.03	17,315.80	35,211.16	-	8,012.34
8024	TERESA DE JESUS CHAVEZ ANAYA	8/1/2021	COODE - COORDINACION DE ENFERMERIA	00050 - ENFERMERO	801 - BASE	832.17	9,905.02	19,265.70	3,996.01	9,178.60	-	786.42
8026	MARIA DEL CARMEN PACHECO CLIVAS	4/16/2018	DIRDIE - DIRECCION DE FOMENTO ECONOMICO Y EMPRENDIMIENTO	00016 - AUXILIAR ADMINISTRATIVO	801 - BASE	414.84	13,045.04	25,720.44	5,718.01	11,794.95	-	1,740.10
8032	PATRICIA GONZALEZ AGUILAR	8/1/2021	DEPDIP - DEPARTAMENTO GENERAL DEL DIF	00070 - MAESTRO(A) DE LENGUAJE	801 - BASE	278.80	8,364.00	16,170.40	3,345.60	8,139.12	-	224.88
8033	RAFAEL ALFONSO DUEÑAS GUERRERO	5/16/2013	COODIP - COORDINACION DEL DEPARTAMENTO DEL IMPUESTO PREDIAL	00075 - NOTIFICADOR	802 - EVENTUAL	439.22	12,876.64	12,876.64		11,657.14	-	1,219.50
8035	LORENA GUADALUPE RINCÓN ORTIZ	5/16/2017	DIRRH - DIRECCION DE RECURSOS HUMANOS	00007 - AFANADOR	801 - BASE	261.94	8,449.11	16,054.95	3,379.05	8,214.80	-	234.28
8037	HERMILA CUEVAS ANZAGA	8/1/2012	DIRRH - DIRECCION DE RECURSOS HUMANOS	00007 - AFANADOR	801 - BASE	278.80	8,364.00	16,170.40	3,345.60	8,139.12	-	224.88
8040	MARICELA CRUZ FERNANDEZ	8/1/2021	UDC - UNIDAD DEPORTIVA EL CHAMIZAL	00025 - AUXILIAR OPERATIVO	801 - BASE	278.80	8,364.00	16,170.40	3,345.60	8,139.12	-	224.88
8041	FRANCISCO MENDEZ MENDOZA	7/1/2013	DIRND - DIRECCION DE DEPORTES	00055 - INSPECTOR DEPORTIVO	802 - EVENTUAL	278.80	8,364.00	8,364.00		8,140.80	-	275.10
8042	JORGE CALDERON PEREZ	4/1/2013	DIRND - DIRECCION DE DEPORTES	00055 - INSPECTOR DEPORTIVO	802 - EVENTUAL	278.80	8,364.00	8,364.00		8,139.12	-	224.88
8043	ANASTASIO PUGA ESPINOZA	4/1/2013	DIRND - DIRECCION DE DEPORTES	00055 - INSPECTOR DEPORTIVO	802 - EVENTUAL	278.80	8,364.00	8,364.00		8,139.12	-	224.88
8044	ARTURO PARRAMBA GEMBE	4/1/2013	DIRND - DIRECCION DE DEPORTES	00055 - INSPECTOR DEPORTIVO	802 - EVENTUAL	278.80	8,364.00	8,364.00		8,139.12	-	224.88
8047	ESPERANZA ZAPEN MORENO	5/16/2017	UDC - UNIDAD DEPORTIVA EL CHAMIZAL	00025 - AUXILIAR OPERATIVO	801 - BASE	278.80	8,364.00	16,170.40	3,345.60	8,139.12	-	224.88
8048	MA. TERESA DE JESUS ALVAREZ PIÑONES	4/16/2018	DERE - OFICINA DE ENLACE DE RELACIONES EXTERIORES	00016 - AUXILIAR ADMINISTRATIVO	802 - EVENTUAL	278.80	8,364.00	8,364.00		8,139.12	-	224.88
8060	JUAN ANTONIO MARTINEZ GARCIA	5/16/2017	DEPPI - DEPARTAMENTO DE PARQUES Y JARDINES	00025 - AUXILIAR OPERATIVO	801 - BASE	278.80	8,364.00	16,170.40	3,345.60	8,139.12	-	224.88
8061	JUAN MANUEL BARRAS CORTES	4/1/2014	DEPDAP - DEPARTAMENTO DE ASEO PUBLICO	00046 - ELECTRICISTA	801 - BASE	490.78	14,723.36	28,455.16	5,889.14	13,169.30	-	1,555.06
8062	SALVADOR CAZAREZ CASTILLO	8/1/2021	DEPDAP - DEPARTAMENTO DE PARQUES Y JARDINES	00072 - MECANICO	801 - BASE	385.14	11,554.28	22,338.27	4,621.71	10,554.78	-	989.52
8065	JUDITH HILARIO PEREZ	6/16/2017	DEPDAP - DEPARTAMENTO DE ASEO PUBLICO	00096 - SECRETARIA	801 - BASE	843.20	10,295.88	19,905.37	4,118.35	9,472.96	-	822.92
8067	RICARDO DENISIA GOMEZ	2/16/2013	EMNA - ESCUELA MUNICIPAL DE NATACION Y ATLETISMO	00012 - ASESOR	802 - EVENTUAL	584.94	17,530.31	17,530.31		13,971.06	-	3,559.26
8075	J. JESUS ALVARADO GUERRERO	10/15/2023	UDC - UNIDAD DEPORTIVA LAZARO CARDENAS	00111 - VELADOR	801 - BASE	278.80	8,364.00	16,170.40	3,345.60	8,139.12	-	224.88
8076	CRISTIAN JESUS MARTINEZ HERNANDEZ	3/1/2018	DEPPI - DEPARTAMENTO DE PARQUES Y JARDINES	00025 - AUXILIAR OPERATIVO	801 - BASE	278.80	8,364.00	16,170.40	3,345.60	8,139.12	-	224.88
8078	DAVID MALDONADO OROZCO	5/16/2017	DEPDAP - DEPARTAMENTO DE ASEO PUBLICO	00025 - AUXILIAR OPERATIVO	801 - BASE	278.80	8,364.00	16,170.40	3,345.60	8,139.12	-	224.88
8080	ROSA ORIZCO RAMOS	5/16/2017	SA - SECRETARIA DEL AYUNTAMIENTO	00016 - AUXILIAR ADMINISTRATIVO	801 - BASE	584.54	17,930.81	34,801.38	7,012.12	15,879.58	-	2,180.78
8081	RICARDO HERNANDEZ MARTINEZ	6/16/2015	DIRT - DIRECCION DE TURISMO	00016 - AUXILIAR ADMINISTRATIVO	801 - BASE	492.06	14,785.65	28,085.59	5,914.20	13,219.27	-	1,566.38
8085	VERONICA KARINA GONZALEZ NGORETE	11/3/2014	DEPDAP - DEPARTAMENTO DE ASEO PUBLICO	00030 - BARRENDERO	801 - BASE	270.90	8,364.00	16,170.40	3,345.60	8,139.12	-	224.88
8088	HENRI YIMAS RITS	4/16/2017	UDC - UNIDAD DEPORTIVA EL CHAMIZAL	00030 - BARRENDERO	801 - BASE	278.80	8,364.00	16,170.40	3,345.60	8,139.12	-	224.88
8089	PAULINA BEATRIZ CASTILLO VEGA	5/16/2017	DIRDIP - DIRECCION DE DESARROLLO RURAL Y FOMENTO INDUSTRIAL	00096 - SECRETARIA	801 - BASE	408.77	12,263.02	23,708.50	4,905.11	11,148.52	-	1,114.50
8098	JUAN PABLO OSEGUERA MEZA	6/16/2017	DEPPI - DEPARTAMENTO DE TI	00018 - ASISTENTE EN INFORMATICA	801 - BASE	456.97	13,709.03	26,504.12	5,483.61	12,338.27	-	1,370.76
8100	JUAN DIEGO MORA OCHOA	5/16/2015	DEPPI - DEPARTAMENTO DE PARQUES Y JARDINES	00054 - INSPECTOR	802 - EVENTUAL	305.81	9,108.39	9,108.39		8,416.49	-	692.90
8105	MARIA ELIZABETH PALMERIN HERNANDEZ	6/16/2017	DEPDAP - DEPARTAMENTO DE ASEO PUBLICO	00030 - BARRENDERO	801 - BASE	278.80	8,364.00	16,170.40	3,345.60	8,139.12	-	224.88
8114	JUAN LUIS GUTIERREZ RAMIREZ	6/1/2015	DEPDAP - DEPARTAMENTO DE ASEO PUBLICO	00034 - CHOFER	801 - BASE	278.80	8,364.00	16,170.40	3,345.60	8,139.12	-	224.88
8118	JOSE DE JESUS ESPITIA ROJAS	8/16/2017	DEPDAP - DEPARTAMENTO DE ASEO PUBLICO	00028 - AYUDANTE DE CHOFER	801 - BASE	278.80	8,364.00	16,170.40	3,345.60	8,139.12	-	224.88
8121	JUANITA NUÑEZ CASTAÑEDA	8/1/2021	DIRDIP - DIRECCION DEL DIF	00007 - AFANADOR	801 - BASE	287.80	8,634.07	16,692.54	3,453.63	8,379.39	-	254.68
8122	RENATO HERNANDEZ ZARATE	6/16/2017	DIRDIP - DIRECCION DE OBRAS PUBLICAS	00104 - SUPERVISOR DE OBRAS	801 - BASE	832.28	24,968.27	48,271.98	9,987.31	21,205.51	-	3,761.76
8124	ANA MARIA HERNANDEZ MARTINEZ	6/16/2017	DEPDAP - DEPARTAMENTO DE ASEO PUBLICO	00030 - BARRENDERO	801 - BASE	278.80	8,364.00	16,170.40	3,345.60	8,139.12	-	224.88
8129	MARIA CRISTINA GALVAN GONZALEZ	6/16/2017	DEPPI - DEPARTAMENTO DE PARQUES Y JARDINES	00080 - BARRENDERO	801 - BASE	278.80	8,364.00	16,170.40	3,345.60	8,139.12	-	224.88
8131	ELENA JUANA VENTA VENTURA	6/16/2017	DEPDAP - DEPARTAMENTO DE ASEO PUBLICO	00016 - AUXILIAR ADMINISTRATIVO	801 - BASE	278.80	8,364.00	16,170.40	3,345.60	8,139.12	-	224.88
8140	MARIPOSA MENDEZ GONZALEZ	6/16/2017	DEPDAP - DEPARTAMENTO DE ASEO PUBLICO	00016 - AUXILIAR ADMINISTRATIVO	801 - BASE	278.80	8,364.00	16,170.40	3,345.60	8,139.12	-	224.88
8141	LUIS ALCANTARO SANCHEZ SOLIS	6/16/2017	COOPMT - COORDINACION MUNICIPAL DE PROTECCION CIVIL	00054 - INSPECTOR	801 - BASE	303.01	9,108.39	17,609.56	3,640.30	8,416.49	-	691.90
8142	BERNARDO ABRAHAM PEREZ CORTES	6/16/2017	DEPDIP - DEPARTAMENTO DE REDES SOCIALES Y DISEÑO	00016 - AUXILIAR ADMINISTRATIVO	801 - BASE	596.54	17,896.25	34,599.41	7,158.50	15,666.21	-	2,250.04
8151	KAREN CRISTINA GONZALEZ CAMPOS	6/16/2017	DIRDI - DIRECCION DE BIENESTAR	00016 - AUXILIAR ADMINISTRATIVO	801 - BASE	414.14	12,424.27	24,020.26	4,980.71	11,283.59	-	1,140.88
8152	MA DOLORES MACIEL NABARRA	7/1/2018	DIRDIP - DIRECCION DEL DIF	00043 - DOCTOR	801 - BASE	318.33	8,849.89	18,043.12	3,939.98	9,076.19	-	773.70
8153	CAROLINA GUZMAN TENA	8/16/2013	DIRDIP - DIRECCION DE DEPORTES	00014 - ASISTENTE ADMINISTRATIVO	802 - EVENTUAL	656.69	18,700.82	18,700.82		17,079.84	-	1,620.88
8160	ANA ELIZABETH RODRIGUEZ ZUNO	9/16/2017	RPUNNUS - RESERVA DE LA PROTECCION DE LOS DERECHOS DE LAS NIÑAS, NIÑOS Y ADOLESCENTES Y DE DESARROLLO SOCIAL	00096 - SECRETARIA	801 - BASE	405.18	12,195.44	23,900.52	4,862.18	11,058.38	-	1,097.06
8161	KARENA GARCIA KANTHER	10/1/2015	DEPDIP - DEPARTAMENTO GENERAL DEL DIF	00013 - ASESOR JURIDICO	801 - BASE	552.96	16,719.82	32,034.35	6,851.35	14,554.92	-	1,394.90



8182	JESUS RESENDIZ RUBIO	10/1/2015	UDC - UNIDAD DEPORTIVA EL CHAMIZAL	00056 - INTENDENTE	801 - BASE	402.71	12,081.41	23,357.38	4,832.56	10,996.37	-	1,085.04
8177	OSVALDO OROZCO CORSA	1/16/2023	EMMA - REGIDURIA DE MEDIO AMBIENTE Y PROTECCION ANIMAL	00054 - ASISTENTE ADMINISTRATIVO	802 - EVENTUAL	454.84	15,045.19	15,045.19		11,795.07	-	1,250.12
8184	MONICA JOSEFINA RUIZ PEREZ	1/1/2024	DEPDAI - DEPARTAMENTO DE ASISTENTE MAYOR-AYUDANTE	00016 - AUXILIAR ADMINISTRATIVO	801 - BASE	447.45	13,423.58	25,952.25	5,869.43	12,104.70	-	1,318.88
8200	ARMANDO LINARES LOPEZ	7/1/2018	DEPTM - DEPARTAMENTO DE COMUNICACION INTERNA Y WEB	00016 - AUXILIAR ADMINISTRATIVO	801 - BASE	402.57	12,080.30	23,354.86	4,832.04	10,995.26	-	1,084.84
8204	PEDRO CAMELA HEREDIA	10/16/2015	UDC - UNIDAD DEPORTIVA EL CHAMIZAL	00025 - AUXILIAR OPERATIVO	801 - BASE	278.80	8,364.00	16,170.40	3,345.60	7,823.66	-	740.84
8206	FRANCISCO JAVIER DIAZ TELLO	5/16/2017	DEPPI - DEPARTAMENTO DE PARQUES Y JARDINES	00025 - AUXILIAR OPERATIVO	801 - BASE	343.20	10,395.88	19,905.37	4,118.35	9,472.96	-	822.92
8208	LUIS MANUEL MORALES SIERRA	6/16/2022	COCCOVIS - COORDINACION DE CONSTRUCCION DE OBRA DIRECTA Y VINCULACION CON SAPAT	00051 - FONTANERO	802 - EVENTUAL	307.75	9,232.58	9,232.58		8,526.98	-	705.60
8226	CECELIA MACIAS BARRERA	8/16/2017	DIRH - DIRECCION JURIDICA	00028 - AUXILIAR JURIDICO	801 - BASE	560.81	16,821.28	32,826.98	6,720.71	14,826.12	-	1,697.86
8232	MARIA DEL ROCIO CAMARENA JUAREZ	9/16/2017	DIRPBI - DEPARTAMENTO GENERAL DEL DIF	00007 - AFANADOR	801 - BASE	278.80	8,364.00	16,170.40	3,345.60	8,139.12	-	124.88
8243	ANA LUISA MONTAÑO AGUILERA	5/16/2017	UDC - UNIDAD DEPORTIVA PONIENTE	00006 - SECRETARIA	801 - BASE	368.85	11,065.60	21,399.49	4,426.24	10,145.96	-	620.24
8244	FRANCISCO RODRIGUEZ MADRIGAL	2/16/2017	DIRRH - DIRECCION DE RECURSOS HUMANOS	00018 - AUXILIAR DE MANTENIMIENTO	801 - BASE	505.70	11,061.85	21,386.03	4,424.75	10,141.23	-	819.04
8245	ANA LILIA MURILLO HEREDIA	4/1/2019	DEPDAI - DEPARTAMENTO DE MANTENIMIENTO	00007 - AFANADOR	801 - BASE	278.80	8,364.00	16,170.40	3,345.60	8,139.12	-	224.88
8247	ESTEFANY GETZADEL ZAPEN CAUZO	6/16/2017	CECCOVIS - CEDCO VENGEL	00016 - AUXILIAR ADMINISTRATIVO	801 - BASE	524.34	9,730.30	18,611.53	3,692.04	8,909.60	-	760.50
8251	FRANCISCO ZARAGOZA RUBIO	3/10/2022	DEPPI - DEPARTAMENTO DE PARQUES Y JARDINES	00102 - SUPERVISOR	802 - EVENTUAL	418.27	12,848.12	12,848.12		11,633.80	-	1,214.32
8262	MARIA DE LOURDES LOPEZ RODRIGUEZ	6/16/2017	OMIV - OFICIALIA MAYOR COORDINACION MUNICIPAL DE PROTECCION CIVIL	00016 - AUXILIAR ADMINISTRATIVO	801 - BASE	414.14	12,424.27	24,020.28	4,969.71	11,281.59	-	1,140.68
8263	VICTOR OMAR MALDONADO JIMENEZ	10/1/2006	COCCOVIS - COORDINACION MUNICIPAL DE PROTECCION CIVIL	00032 - BOMBERO	801 - BASE	278.80	8,364.00	16,170.40	3,345.60	7,824.54	-	729.46
8266	JAIME VEGA TAMAYO	8/1/2024	COCCOVIS - COORDINACION MUNICIPAL DE PROTECCION CIVIL	00032 - BOMBERO	802 - EVENTUAL	303.81	9,108.42	9,108.42		8,416.52	-	691.90
8267	JESUS ALBERTO MAGDALENO NARANJO	11/1/2017	DEPPI - DEPARTAMENTO DE PARQUES Y JARDINES	00034 - CHOFER	801 - BASE	358.70	10,760.96	20,804.51	4,304.38	9,885.74	-	874.22
8269	EDER ARTURO AVILA CRUZ	5/16/2018	DIRH - DIRECCION JURIDICA	00013 - ASESOR JURIDICO	801 - BASE	547.39	16,422.72	31,748.65	6,568.69	14,511.06	-	1,910.66
8276	JAIME FERNANDO MARES DIAZ	6/16/2017	UDC - UNIDAD DEPORTIVA LAZARO CARDENAS	00062 - JEFE DE MANTENIMIENTO	801 - BASE	543.26	10,307.83	19,009.14	4,110.13	9,474.71	-	823.13
8279	JUAN FRANCISCO GALVAN BARRAN	8/1/2021	COCCOVIS - COORDINACION MUNICIPAL DE PROTECCION CIVIL	00032 - BOMBERO	801 - BASE	278.80	8,364.00	16,170.40	3,345.60	7,824.54	-	729.46
8284	MARIA LUISA EVANGELISTA VELAZQUEZ	10/16/2018	DEPTM - DEPARTAMENTO DE MANTENIMIENTO	00016 - AUXILIAR ADMINISTRATIVO	802 - EVENTUAL	278.80	8,364.00	8,364.00		8,139.12	-	224.88
8293	FLAVIO ALBERTO TONAR JASSO	6/16/2017	DEPDAI - DEPARTAMENTO DE ASEO PUBLICO	00030 - BARRERERO	801 - BASE	278.80	8,364.00	16,170.40	3,345.60	8,139.12	-	224.88
8294	FRANCISCO GONZALEZ GARCIA	5/1/2018	COCCOVIS - COORDINACION MUNICIPAL DE PROTECCION CIVIL	00066 - JEFE DE TURNO	801 - BASE	377.20	11,315.96	21,877.51	4,526.38	10,355.10	-	960.96
8300	KICHTIL GUADALUPE OLIVERAS VAZQUEZ	5/16/2017	UDC - UNIDAD DEPORTIVA LAZARO CARDENAS	00007 - AFANADOR	801 - BASE	278.80	8,364.00	16,170.40	3,345.60	8,139.12	-	224.88
8301	KARLA LORENA VELARDE COBOS	5/16/2017	IMM - INSTITUTO MUNICIPAL DE LA MUJER	00016 - AUXILIAR ADMINISTRATIVO	801 - BASE	646.04	19,381.21	37,470.34	7,752.48	16,829.55	-	2,551.66
8308	FRANCISCO MORALES LARA	8/1/2021	DEPDAI - DEPARTAMENTO DE ASEO PUBLICO	00034 - CHOFER	801 - BASE	283.70	8,571.13	16,570.88	3,428.45	8,525.89	-	247.74
8309	JUAN ROBERTO QUINTERO ZAVILA	2/16/2018	DIRH - DIRECCION DE INGRESOS	00016 - AUXILIAR ADMINISTRATIVO	802 - EVENTUAL	357.98	10,739.32	10,739.32		9,867.48	-	871.84
8313	ARACELI DEL CARMEN CONTRERAS PADILLA	11/18/2022	STEC - SECRETARIA TECNICA EMMA - ESCUELA MUNICIPAL DE NATACION Y ATLETISMO	00016 - AUXILIAR ADMINISTRATIVO	802 - EVENTUAL	380.82	11,424.86	11,424.86		10,446.16	-	978.50
8314	VOLEDAD FATIMA ANAYA ESPINOZA	10/16/2015	EMMA - ESCUELA MUNICIPAL DE NATACION Y ATLETISMO	00025 - AUXILIAR OPERATIVO	801 - BASE	285.70	8,571.13	16,570.88	3,428.45	8,525.89	-	247.74
8316	LUIS FELIPE DIAZ TORRES	7/1/2018	OMIV - OFICIALIA MAYOR DIRAM - DIRECCION DE ARCHIVO MUNICIPAL	00016 - AUXILIAR ADMINISTRATIVO	801 - BASE	601.76	18,082.68	34,901.85	7,221.07	15,788.78	-	2,268.92
8319	ALEJANDRA ZARATE MENDOZA	3/1/2016	DIRAM - DIRECCION DE ARCHIVO MUNICIPAL	00016 - AUXILIAR ADMINISTRATIVO	801 - BASE	807.72	9,281.68	17,847.92	8,892.67	8,526.18	-	705.50
8341	MARTIN RONTAMFF FERNANDES	7/1/2018	DEPDAI - DEPARTAMENTO DE ASEO PUBLICO	00025 - AUXILIAR OPERATIVO	801 - BASE	278.80	8,364.00	16,170.40	3,345.60	8,139.12	-	224.88
8348	ALEJANDRO MEZA RIVERA	6/16/2017	DIRRH - DIRECCION DE RECURSOS HUMANOS	00074 - MENSAJERO	801 - BASE	580.91	11,427.44	22,093.05	4,570.98	10,448.50	-	978.94
8353	JOSE EDUARDO ALEJANDRE CUEVAS	6/16/2017	DEPPI - DEPARTAMENTO DE PARQUES Y JARDINES	00025 - AUXILIAR OPERATIVO	801 - BASE	278.80	8,364.00	16,170.40	3,345.60	8,139.12	-	224.88
8361	FRANCISCO VALADEZ CHAVEZ	5/1/2016	UDC - UNIDAD DEPORTIVA EL CHAMIZAL	00025 - AUXILIAR OPERATIVO	802 - EVENTUAL	278.80	8,364.00	8,364.00		8,139.12	-	224.88
8366	JUAN MANUEL CARLOS AYALA	5/1/2022	DEPPI - DEPARTAMENTO DE PARQUES Y JARDINES	00025 - AUXILIAR OPERATIVO	802 - EVENTUAL	437.98	12,819.26	12,819.26		11,636.56	-	1,212.70
8370	MARIN ALEJANDRA GALVAN REYES	6/16/2017	DIRH - DIRECCION DE DEPORTES	00016 - AUXILIAR ADMINISTRATIVO	801 - BASE	278.80	8,364.00	16,170.40	3,345.60	8,139.12	-	224.88
8373	CECELIA MARGARITA MERCADO TORRES	7/1/2018	DIRH - DIRECCION DE EDUCACION Y CULTURA	00016 - AUXILIAR ADMINISTRATIVO	801 - BASE	343.98	10,319.38	19,950.77	4,127.75	9,493.86	-	825.50
8374	MARGARITA DOMINGUEZ CAMPOS	7/1/2022	DIRRH - DIRECCION DE RECURSOS HUMANOS	00007 - AFANADOR	801 - BASE	278.80	8,364.00	16,170.40	3,345.60	8,139.12	-	224.88
8375	JOSE DE JESUS CASTELLANOS SANCHEZ	2/16/2016	DIRRH - DIRECCION DE RECURSOS HUMANOS	00016 - AUXILIAR ADMINISTRATIVO	801 - BASE	399.54	11,980.11	23,279.15	4,794.44	10,910.55	-	1,069.58
8376	MONSERRAT AGUILAR GUERRERO	9/1/2021	EMMA - ESCUELA MUNICIPAL DE NATACION Y ATLETISMO	00025 - AUXILIAR OPERATIVO	802 - EVENTUAL	584.35	17,530.40	17,530.40		15,379.60	-	2,150.80
8379	ANACRISTINA MACIAS HERNANDEZ	5/1/2018	DEPTM - DEPARTAMENTO DE TRANSITO SOCIAL	00110 - TRABAJADOR (A) SOCIAL	801 - BASE	532.72	15,981.84	30,897.84	6,392.68	14,166.30	-	1,815.34
8384	ANA LILIA VALENCIA PADILLA	6/1/2016	COCCOVIS - COORDINACION DE ENFERMERIA	00050 - ENFERMERO	801 - BASE	278.80	8,364.00	16,170.40	3,345.60	8,139.12	-	224.88
8389	ANGEL OMAR RODRIGUEZ RAYAS	6/1/2016	MERC - MERCADO DEL CARMEN Y LOS DOLORS	00006 - ASISTENTE	801 - BASE	583.03	17,481.01	33,815.96	6,996.41	15,348.75	-	2,142.26
8391	MARTHA RITA SAUCOZO ARISTO	11/1/2017	UDC - UNIDAD DEPORTIVA LAZARO CARDENAS	00016 - AUXILIAR ADMINISTRATIVO	801 - BASE	447.45	13,423.58	25,952.25	5,869.43	12,104.70	-	1,318.88
8392	VICTOR MANUEL RUTIA MEDINA	6/1/2016	UDC - UNIDAD DEPORTIVA EL CHAMIZAL	00016 - AUXILIAR ADMINISTRATIVO	801 - BASE	591.98	17,759.55	34,335.12	7,109.82	15,559.13	-	2,000.42
8401	SALVADOR ANDRADE VACA	8/1/2021	DEPPI - DEPARTAMENTO DE PARQUES Y JARDINES	00025 - AUXILIAR OPERATIVO	801 - BASE	278.80	8,364.00	16,170.40	3,345.60	8,139.12	-	224.88
8403	JUAN MANUEL GUTIERREZ OROZCO	8/1/2021	DEPTI - DEPARTAMENTO DE TI	00015 - ASISTENTE EN INFORMATICA	801 - BASE	503.57	15,107.37	29,207.26	6,042.87	13,481.29	-	1,625.04
8409	JOSE EDUARDO AYALA OROZCO	6/21/2016	DEPDAI - DEPARTAMENTO DE ASEO PUBLICO	00026 - AYUDANTE DE CHOFER	801 - BASE	278.80	8,364.00	16,170.40	3,345.60	8,139.12	-	224.88
8410	RITA PATRICIA HERNANDEZ ARIAGA	5/16/2018	IMM - INSTITUTO MUNICIPAL DE LA MUJER	00023 - AUXILIAR JURIDICO	801 - BASE	447.45	13,423.58	25,951.82	5,369.94	12,104.51	-	1,318.84
8411	JULIO ALBERTO CALDERON RODRIGUEZ	6/16/2016	DEPDAI - DEPARTAMENTO DE ASEO PUBLICO	00026 - AYUDANTE DE CHOFER	801 - BASE	278.80	8,364.00	16,170.40	3,345.60	8,139.12	-	224.88
8413	PAULO MIGUEL RODRIGUEZ MORENO	8/10/2018	PI - PANTEON JAWAZA	00034 - CHOFER	801 - BASE	285.70	8,571.13	16,570.88	3,428.45	8,525.89	-	247.74
8418	SANDRA BELENICE GONZALEZ ALDAMA	9/1/2018	DIRRH - DIRECCION DE RECURSOS HUMANOS	00007 - AFANADOR	801 - BASE	278.80	8,364.00	16,170.40	3,345.60	8,139.12	-	224.88
8420	MILTON ALAN VENEGAS ESTRADA	4/16/2018	DEPDAI - DEPARTAMENTO DE ASEO PUBLICO	00034 - CHOFER	801 - BASE	341.20	10,239.32	19,689.83	4,094.45	9,429.80	-	819.32
8423	MARTIN ALONZO MAGAÑA	5/16/2018	DEPDAI - DEPARTAMENTO DE ASEO PUBLICO	00034 - CHOFER	801 - BASE	341.19	10,235.79	19,789.20	4,094.32	9,410.51	-	816.28
8424	JOSE LUIS LARA DIAZ	8/1/2021	DEPTM - DEPARTAMENTO DE PARQUES Y JARDINES	00025 - AUXILIAR OPERATIVO	801 - BASE	278.80	8,364.00	16,170.40	3,345.60	8,139.12	-	224.88
8425	LUIS MANUEL ROMAN LOPEZ	9/18/2018	DEPPI - DEPARTAMENTO DE PARQUES Y JARDINES	00025 - AUXILIAR OPERATIVO	802 - EVENTUAL	278.80	8,364.00	8,364.00		8,139.12	-	224.88
8429	JUAN ESPINOZA GALINA	6/28/2016	DEPPI - DEPARTAMENTO DE PARQUES Y JARDINES	00025 - AUXILIAR OPERATIVO	802 - EVENTUAL	421.99	12,819.26	12,819.26		11,636.56	-	1,212.70
8430	CARLOS OROZCO AGUIRRE	6/13/2016	DEPPI - DEPARTAMENTO DE PARQUES Y JARDINES	00025 - AUXILIAR OPERATIVO	801 - BASE	278.80	8,364.00	16,170.40	3,345.60	8,139.12	-	224.88
8431	RAMONA PEREZ OLIVERA	8/1/2021	DIRRH - DIRECCION DE RECURSOS HUMANOS	00007 - AFANADOR	801 - BASE	278.80	8,364.00	16,170.40	3,345.60	8,139.12	-	224.88
8435	DIEGO ARMANDO TREJO RAMIREZ	9/16/2021	DEPPI - DEPARTAMENTO DE PARQUES Y JARDINES	00051 - FONTANERO	802 - EVENTUAL	406.42	12,192.54	12,192.54		11,089.46	-	1,109.08
8436	CAROLINA DEL CARMEN CAMARILLO MARRON	7/1/2018	DIRH - DIRECCION DE INGRESOS	00016 - AUXILIAR ADMINISTRATIVO	801 - BASE	324.54	9,730.30	18,611.53	3,692.04	8,909.60	-	760.50
8437	BLANCA FLORE ALVAREZ UERA	6/16/2017	COCCOVIS - COORDINACION MUNICIPAL DE PROTECCION CIVIL	00016 - AUXILIAR ADMINISTRATIVO	801 - BASE	579.35	11,579.85	22,001.05	4,551.94	10,408.63	-	971.22
8443	CARLOS ANTONIO ALFARO HERNANDEZ	8/10/2017	DEPDAI - DEPARTAMENTO DE ASEO PUBLICO	00072 - MECANICO	801 - BASE	385.61	11,568.37	22,365.52	4,627.35	10,566.57	-	1,001.80
8452	LAURA ELVIRA MURILLO SOTO	6/16/2022	EMMA - ESCUELA MUNICIPAL DE NATACION Y ATLETISMO	00016 - AUXILIAR ADMINISTRATIVO	801 - BASE	285.70	8,571.13	16,570.88	3,428.45	8,525.89	-	247.74
8453	ROXANA LUGO RICHIA	7/1/2016	DEPDAI - DEPARTAMENTO DE ASEO PUBLICO	00030 - BARRERERO	801 - BASE	278.80	8,364.00	16,170.40	3,345.60	8,139.12	-	224.88



8462	JOSE DE JESUS VEGA JILOTE	11/1/2017	DEPDAP - DEPARTAMENTO DE ASEO PUBLICO	00026 - AYUDANTE DE CHOPER	801 - BASE	278.80	8,364.00	16,170.40	3,345.60	8,139.12	-	224.88
8464	JESUS ANORELA CHAVEZ NUÑEZ	8/1/2021	UDC - UNIDAD DEPORTIVA EL CHAMIZAL	00016 - AUXILIAR ADMINISTRATIVO	801 - BASE	380.82	11,424.66	22,087.67	4,569.86	10,446.16	-	978.50
8465	ANA CONSUELO OCHOA GALVAN	7/16/2016	DEPRS - DEPARTAMENTO DE RELLENO SANITARIO	00016 - AUXILIAR ADMINISTRATIVO	E02 - EVENTUAL	447.45	13,423.58	13,423.58		12,104.70	-	1,318.88
8469	ALFONSO VEGA GABIRAY	9/1/2021	DIRRM - DIRECCION DEL RASTRO MUNICIPAL	00016 - AUXILIAR ADMINISTRATIVO	801 - BASE	943.98	16,319.36	16,950.77	4,177.75	9,483.86	-	875.50
8475	JOSE ROSAS SANCHEZ	8/1/2021	CEDECY - CEDCO VALENCIA	00070 - MAESTRO(A) DE LENGUAJE	801 - BASE	278.80	8,364.00	16,170.40	3,345.60	8,139.12	-	224.88
8478	RENE RAFAEL IBARRA FLORES	7/1/2018	DEPDAP - DEPARTAMENTO DE ASEO PUBLICO	00026 - AYUDANTE DE CHOPER	801 - BASE	278.80	8,364.00	16,170.40	3,345.60	8,139.12	-	224.88
8479	MARIA FERNANDA ANALUIS CUEVAS	8/1/2018	DIRDO - DIRECCION DE DEPORTES	00018 - AUXILIAR ADMINISTRATIVO	801 - BASE	359.56	10,788.88	20,854.64	4,514.75	9,909.80	-	877.08
8482	JUAN HERNANDEZ SALAZAR	8/1/2018	COOMA - COORDINACION DE MAQUINARIA Y ALMACEN	00072 - MECANICO	801 - BASE	484.50	14,535.13	28,101.25	5,814.05	13,014.27	-	1,520.86
8490	MERCEDES RAMIREZ PEREZ	8/1/2021	DIRRH - DIRECCION DE RECURSOS HUMANOS	00007 - AFANADOR	801 - BASE	278.80	8,364.00	16,170.40	3,345.60	8,139.12	-	224.88
8492	MONICA ESPERANZA ALEJANDRE CUEVAS	7/28/2018	DIRSP - DIRECCION DE SERVICIOS PUBLICOS	00007 - AFANADOR	801 - BASE	278.80	8,364.00	16,170.40	3,345.60	8,139.12	-	224.88
8504	LAURA VAZQUEZ GONZALEZ	9/6/2019	COOMP - COORDINACION MUNICIPAL DE PROTECCION CIVIL	00032 - BOMBERO	E02 - EVENTUAL	278.80	8,364.00	8,364.00		7,684.54	-	729.46
8518	JAZMIN SOZA CRUZ	11/1/2017	COOMP - COORDINACION DE UNIDAD PROGRAMACION Y PRESUPUESTO	00016 - AUXILIAR ADMINISTRATIVO	801 - BASE	278.80	8,364.00	16,170.40	3,345.60	8,139.12	-	224.88
8525	LUIS ALVAREZ NAVEIRO	6/1/2023	DIRC - DIRECCION DE COMPRAS	00016 - AUXILIAR ADMINISTRATIVO	801 - BASE	399.54	11,986.11	23,178.15	4,794.44	10,916.53	-	1,069.88
8527	MIRIAM DEL ROCIO ESCOBEDA ESPINOZA	5/16/2018	SABDO - SUBDIRECCION DE OBRAS	00016 - AUXILIAR ADMINISTRATIVO	801 - BASE	807.60	9,228.08	17,810.96	8,601.23	8,522.96	-	705.12
8530	ENRIQUE AGUILAR CONTRERAS	9/12/2016	DEPRS - DEPARTAMENTO DE RELLENO SANITARIO	00084 - OPERADOR DE TRACTOR	E02 - EVENTUAL	285.70	8,571.13	8,571.13		8,823.39	-	247.74
8537	ARNOLDO IVAN FLORES ARIAS	10/1/2024	COODI - COORDINACION DE INSPECTORES	00088 - COORDINADOR	801 - BASE	708.46	21,233.87	41,090.42	8,501.47	18,296.43	-	2,997.22
8541	MARIA DE LA LUZ JIMENEZ AVILES	5/16/2018	DEPDIF - DEPARTAMENTO JURIDICO DEL DIF	00023 - AUXILIAR JURIDICO	801 - BASE	599.54	11,986.11	23,178.15	4,794.44	10,916.53	-	1,069.88
8546	OSCAR SAUL VARGAS OROZCO	8/1/2021	DIRPDUMA - DIRECCION DE PLANEACION, DESARROLLO URBANO Y MEDIO AMBIENTE	00016 - AUXILIAR ADMINISTRATIVO	801 - BASE	480.12	14,403.67	27,847.09	5,761.47	12,905.69	-	1,496.98
8547	ENRIQUE ISMAEL VACA HERNANDEZ	8/1/2021	DEPDAP - DEPARTAMENTO DE ASEO PUBLICO	00026 - AYUDANTE DE CHOPER	801 - BASE	278.80	8,364.00	16,170.40	3,345.60	8,139.12	-	224.88
8548	LUIS RINOSLO LUNA ESPINOZA	8/1/2021	DEPDAP - DEPARTAMENTO DE ASEO PUBLICO	00026 - AYUDANTE DE CHOPER	801 - BASE	278.80	8,364.00	16,170.40	3,345.60	8,139.12	-	224.88
8552	EDGAR EVERARDO LARA NUÑEZ	1/16/2022	COOMP - COORDINACION MUNICIPAL DE PROTECCION CIVIL	00032 - BOMBERO	E02 - EVENTUAL	380.08	11,402.39	11,402.39		10,427.51	-	974.88
8553	MIRIAM JANIN RAMIREZ GARCIA	1/16/2022	COOMP - COORDINACION MUNICIPAL DE PROTECCION CIVIL	00032 - BOMBERO	E02 - EVENTUAL	380.08	11,402.39	11,402.39		10,427.51	-	974.88
8558	JOSE DE JESUS CASTELLANOS LUNA	8/1/2021	DEPDAP - DEPARTAMENTO DE ASEO PUBLICO	00026 - AYUDANTE DE CHOPER	801 - BASE	278.80	8,364.00	16,170.40	3,345.60	8,139.12	-	224.88
8561	ALEJANDRA YESENIA CHAVEZ TALAVERA	6/16/2017	DEPDAP - DEPARTAMENTO DE ASEO PUBLICO	00030 - BARRENDERO	801 - BASE	278.80	8,364.00	16,170.40	3,345.60	8,139.12	-	224.88
8562	KARLA CONSUELO OCHOA FIGUEROA	11/18/2016	DEPRS - DEPARTAMENTO DE TRABAJO SOCIAL	00048 - ENCARGADO DE DEPARTAMENTO	801 - BASE	619.37	24,561.25	47,523.74	9,832.50	20,905.51	-	8,677.04
8563	MARIO CARLOS ARROYO	8/1/2021	DEPDAP - DEPARTAMENTO DE ASEO PUBLICO	00027 - AYUDANTE MECANICO	801 - BASE	278.80	8,364.00	16,170.40	3,345.60	8,139.12	-	224.88
8564	SALVADOR FLORES GALLEGOS	8/1/2021	DEPDAP - DEPARTAMENTO DE ASEO PUBLICO	00026 - AYUDANTE DE CHOPER	801 - BASE	278.80	8,364.00	16,170.40	3,345.60	8,139.12	-	224.88
8566	JESUS ZARATE CRUZ	11/25/2016	DIRRM - DIRECCION DEL RASTRO MUNICIPAL	00011 - ASEADOR	E02 - EVENTUAL	278.80	8,364.00	8,364.00		8,139.12	-	224.88
8568	JOSE GUADALUPE RAMIREZ CEJA	8/1/2021	DEPDAP - DEPARTAMENTO DE ASEO PUBLICO	00026 - AYUDANTE DE CHOPER	801 - BASE	278.80	8,364.00	16,170.40	3,345.60	8,139.12	-	224.88
8574	JOSE JAIME PEREZ BARRIGA	7/1/2018	DEPLCUCS - DEPARTAMENTO DE LICENCIAS, CONTROL URBANO, USOS DE SUELO Y CONSTRUCCION	00016 - AUXILIAR ADMINISTRATIVO	801 - BASE	492.86	14,705.65	28,585.59	5,914.26	15,129.27	-	1,560.58
8601	LUIS FERNANDO FONSECA CANCHOLA	7/1/2018	DEPDAP - DEPARTAMENTO DE ASEO PUBLICO	00026 - AYUDANTE DE CHOPER	801 - BASE	278.80	8,364.00	16,170.40	3,345.60	8,139.12	-	224.88
8615	JOSE C-SMEROS HERRERO	1/30/2017	UDP - UNIDAD DEPORTIVA PONIENTE	00025 - AUXILIAR OPERATIVO	E02 - EVENTUAL	278.80	8,364.00	8,364.00		8,139.12	-	224.88
8620	ANTONIO SANDOVAL NAVARRO	7/1/2018	DIRRM - DIRECCION DEL RASTRO MUNICIPAL	00025 - AUXILIAR OPERATIVO	801 - BASE	278.80	8,364.00	16,170.40	3,345.60	8,139.12	-	224.88
8622	JUAN CARLOS ARREDONDO CABRERA	7/1/2018	DEPDAP - DEPARTAMENTO DE ASEO PUBLICO	00084 - CHOPER	801 - BASE	278.80	8,364.00	16,170.40	3,345.60	8,139.12	-	224.88
8624	ANA JIMENA SERRANO ELIZALDE	8/1/2021	DEPDAP - DEPARTAMENTO DE ASEO PUBLICO	00048 - ENCARGADO DE DEPARTAMENTO	801 - BASE	619.37	24,561.25	47,523.74	9,832.50	20,905.51	-	8,677.04
8627	ERIKA YADIRA PEREZ BARRIGA	5/16/2018	DEPDIF - DEPARTAMENTO GENERAL DEL DIF	00018 - AUXILIAR ADMINISTRATIVO	801 - BASE	343.98	10,519.38	19,930.77	4,127.75	9,483.86	-	825.50
8628	MARIA GUADALUPE CASTILLO LOPEZ	8/1/2021	DEPDAP - DEPARTAMENTO DE ASEO PUBLICO	00007 - AFANADOR	801 - BASE	278.80	8,364.00	16,170.40	3,345.60	8,139.12	-	224.88
8636	JOSAN JOSE BARRERA MENDOZA	3/1/2024	DIRMOV - DIRECCION DE MOVILIDAD	00016 - AUXILIAR ADMINISTRATIVO	E02 - EVENTUAL	379.33	11,379.85	11,379.85		10,408.63	-	971.22
8640	ANA LAUREN ANILA TORRES	11/2/2018	COOP - COORDINACION DE PAMARCC	00062 - POLICIA	801 - BASE	488.38	14,101.27	27,100.78	5,620.51	12,018.53	-	1,432.94
8644	GEORGINA SOLIS BELTRAN	3/1/2018	DIRRH - DIRECCION DE RECURSOS HUMANOS	00007 - AFANADOR	801 - BASE	278.80	8,364.00	16,170.40	3,345.60	8,139.12	-	224.88
8645	JESUS ADRIAN ARIAS VARGAS	11/1/2017	DIRRH - DIRECCION DE RECURSOS HUMANOS	00016 - AUXILIAR ADMINISTRATIVO	801 - BASE	359.56	10,788.88	20,854.64	4,514.75	9,909.80	-	877.08
8646	ELIAS MALDONADO GARCIA	5/16/2018	UDC - UNIDAD DEPORTIVA EL CHAMIZAL	00016 - AUXILIAR ADMINISTRATIVO	801 - BASE	396.01	8,880.26	17,168.51	3,552.11	8,213.52	-	666.74
8651	CARLOS ALBERTO MEDIA VALENCIA	4/16/2018	COODI - COORDINACION DE CONSTRUCCION DE OBRA DIRECTA Y VINCULACION CON SAPAZ	00025 - AUXILIAR OPERATIVO	801 - BASE	278.80	8,364.00	16,170.40	3,345.60	8,139.12	-	224.88
8652	KARLA PATRICIA VEROZUELO RODRIGUEZ	3/1/2018	CPUDS - COMISION POR LA PAZ Y DESARROLLO SOSTENIBLE	00016 - AUXILIAR ADMINISTRATIVO	801 - BASE	824.34	9,730.10	18,811.53	3,892.04	8,060.60	-	760.50
8653	OBOLUJA LOPEZ VILLANUEVA	8/1/2021	DEPRP - DEPARTAMENTO DE PARQUES Y JARDINES	00025 - AUXILIAR OPERATIVO	801 - BASE	278.80	8,364.00	16,170.40	3,345.60	8,139.12	-	224.88
8656	ALEJANDRO CHAVEZ TOMERO	3/1/2018	DIRRM - DIRECCION DEL RASTRO MUNICIPAL	00025 - AUXILIAR OPERATIVO	801 - BASE	278.80	8,364.00	16,170.40	3,345.60	8,139.12	-	224.88
8666	MARLA SIFERIA LOPEZ PEREZ	8/1/2021	UDP - UNIDAD DEPORTIVA PONIENTE	00016 - AUXILIAR OPERATIVO	801 - BASE	278.80	8,364.00	16,170.40	3,345.60	8,139.12	-	224.88
8667	JUAN MENDOZA GONIMEX	5/16/2018	DEPDAP - DEPARTAMENTO DE ASEO PUBLICO	00102 - SUPERVISOR	801 - BASE	552.66	16,579.83	32,054.33	6,631.93	14,634.92	-	1,944.90
8670	J. JESUS HERNANDEZ MONTES	6/1/2022	DIRDO - DIRECCION DE DEPORTES	00025 - AUXILIAR OPERATIVO	E02 - EVENTUAL	507.75	6,732.61	6,732.61		6,527.01	-	705.60
8684	JORGE LUIS CAMARENA RODRIGUEZ	4/27/2017	DEPDAP - DEPARTAMENTO DE ASEO PUBLICO	00030 - BARRENDERO	E02 - EVENTUAL	278.80	8,364.00	8,364.00		8,139.12	-	224.88
8686	JOSE RIGOBERTO SUAREZ SEVILLA	8/1/2021	DEPDAP - DEPARTAMENTO DE ASEO PUBLICO	00034 - CHOPER	801 - BASE	278.80	8,364.00	16,170.40	3,345.60	8,139.12	-	224.88
8690	CARLOS ALBERTO MORA GUTIERREZ	7/1/2018	DIRC - DIRECCION DE EDUCACION Y CULTURA	00016 - AUXILIAR ADMINISTRATIVO	801 - BASE	278.80	8,364.00	16,170.40	3,345.60	8,139.12	-	224.88
8691	ARMANDO ZARATE DIAZ	5/8/2017	DEPDAP - DEPARTAMENTO DE ASEO PUBLICO	00034 - CHOPER	801 - BASE	278.80	8,364.00	16,170.40	3,345.60	8,139.12	-	224.88
8693	MIGUEL CABEZAS HERNANDEZ	5/8/2017	UDC - UNIDAD DEPORTIVA EL CHAMIZAL	00025 - AUXILIAR OPERATIVO	E02 - EVENTUAL	278.80	8,364.00	8,364.00		8,139.12	-	224.88
8699	LUIS MARTIN GARCIA ROCHA	3/1/2018	DIRRM - DIRECCION DEL RASTRO MUNICIPAL	00084 - CHOPER	801 - BASE	558.70	10,780.98	20,804.51	4,504.38	9,888.74	-	874.22
8701	VERONICA ARROYO ARAZA	8/1/2021	DEPDAP - DEPARTAMENTO DE ASEO PUBLICO	00054 - INSPECTOR	801 - BASE	278.80	8,364.00	16,170.40	3,345.60	8,139.12	-	224.88
8705	JUAN PABLO ZARATE VEGA	4/16/2018	DIRRH - DIRECCION DE RECURSOS HUMANOS	00074 - MENSAJERO	801 - BASE	380.91	11,427.44	22,093.05	4,570.98	10,446.50	-	978.94
8710	LEOPOLDO MENDOZA CAZARES	8/1/2021	DEPDAP - DEPARTAMENTO DE ASEO PUBLICO	00054 - INSPECTOR	801 - BASE	335.11	10,053.20	19,436.18	4,021.28	9,257.06	-	796.14
8722	ANGELINA AYALA CASTILLO	5/6/2017	JEI - JUBILADOS E INCAPACITADOS	00019 - JUBILADO	JUB - JUBILADO	278.80	8,364.00	16,170.40		8,364.00	-	-
8723	OSCAR ARMANDO MORALES LOZANO	8/1/2021	IFPPAP - PARTICIPANTES DE ASESORIA	00026 - AYUDANTE DE CHOPER	801 - BASE	278.80	8,364.00	16,170.40	3,345.60	8,139.12	-	224.88
8726	MARA CINTHA VEGA RODRIGUEZ	6/16/2018	PAM - PANTON MUNICIPAL	00016 - AUXILIAR ADMINISTRATIVO	801 - BASE	278.80	8,364.00	16,170.40	3,345.60	8,139.12	-	224.88
8728	ORLYN MARULLIN SANCHEZ	4/16/2018	DIRSP - DIRECCION DE RELACIONES PUBLICAS	00025 - AUXILIAR OPERATIVO	801 - BASE	348.40	10,295.88	19,905.37	4,118.39	9,471.98	-	822.92
8733	SAMUEL AGUILAR ROMERO	10/1/2018	COOMP - COORDINACION DE UNIDAD PROGRAMACION Y PRESUPUESTO	00016 - AUXILIAR ADMINISTRATIVO	801 - BASE	328.42	9,852.57	19,048.91	3,941.09	9,078.57	-	774.00
8736	NADIA EDITH GUZMAN ALVARADO	7/1/2018	COODPA - COORDINACION DE PSICOLOGIA	00092 - PSICOLOGO	801 - BASE	468.56	14,051.27	27,165.78	5,620.51	12,616.53	-	1,432.94



8738	HUGO GÓMEZ ZAMORA	8/1/2021	DEPDAP - DEPARTAMENTO DE ASEO PÚBLICO	00026 - AYUDANTE DE CHOFER	801 - BASE	278.80	8,364.00	16,170.40	3,345.60	8,139.12	-	224.88
8739	ORLANDO PULIDO ALEJO	8/1/2021	DEPTI - DEPARTAMENTO DE TI	00015 - ASISTENTE EN INFORMATICA	801 - BASE	503.37	15,107.17	29,207.20	6,042.87	12,840.49	-	2,268.74
8741	LUIS ENRIQUE ALEJANDRE ELIAS	7/1/2018	UDC - UNIDAD DEPORTIVA EL CHAMIZAL	00025 - AUXILIAR OPERATIVO	801 - BASE	278.80	8,364.00	16,170.40	3,345.60	8,139.12	-	224.88
8744	MARTHA ELENA PEREZ ESTRADA	8/1/2021	DEPDAP - DEPARTAMENTO DE ASEO PÚBLICO	00030 - BARRENDERO	801 - BASE	278.80	8,364.00	16,170.40	3,345.60	8,139.12	-	224.88
8745	JUAN CARLOS RODRIGUEZ VALDES	7/1/2018	DIREC - DIRECCION DE DEPORTES	00016 - AUXILIAR ADMINISTRATIVO	801 - BASE	481.84	18,048.05	25,220.44	5,218.03	11,436.55	-	1,608.50
8749	REBECA FARFAN MARTINEZ	4/16/2018	PREPC - PREP CARMEN	00016 - AUXILIAR ADMINISTRATIVO	801 - BASE	343.98	10,319.36	19,850.77	4,127.73	9,483.86	-	815.50
8751	CLAUDIA MIREYA RANGEL BERNARDINO	5/1/2018	DIREP - DIRECCION DE SERVICIOS PUBLICOS	00016 - AUXILIAR ADMINISTRATIVO	801 - BASE	278.80	8,364.00	16,170.40	3,345.60	8,139.12	-	224.88
8752	JAZMIN GUADALUPE ZARAGOZA GARCIA	3/1/2018	DIREJ - DIRECCION DE JUVENTUD	00016 - AUXILIAR ADMINISTRATIVO	801 - BASE	309.14	9,274.33	17,820.36	3,709.73	8,564.11	-	710.22
8753	RAUL ANTONIO BAUTISTA MAGAÑA	5/16/2018	UDC - UNIDAD DEPORTIVA PONIENTE	00074 - MENSAJERO	801 - BASE	278.80	8,364.00	16,170.40	3,345.60	8,139.12	-	224.88
8757	LUIS MANUEL CORZA QUEVEDO	5/1/2023	UDC - UNIDAD DEPORTIVA LAZARO CARDENAS	00025 - AUXILIAR OPERATIVO	801 - BASE	278.80	8,364.00	16,170.40	3,345.60	8,139.12	-	224.88
8758	CARLOS ALBERTO MARTINEZ CASTILLO	7/1/2018	DEPDAP - DEPARTAMENTO DE ASEO PÚBLICO	00026 - AYUDANTE DE CHOFER	801 - BASE	278.80	8,364.00	16,170.40	3,345.60	8,139.12	-	224.88
8765	MARCO ANTONIO BRAVO MARTINEZ	8/1/2021	DEPDAP - DEPARTAMENTO DE ASEO PÚBLICO	00026 - AYUDANTE DE CHOFER	801 - BASE	278.80	8,364.00	16,170.40	3,345.60	8,139.12	-	224.88
8767	JAVIER MORALES CHAVEZ	7/1/2017	PAM - PANTON MUNICIPAL	00025 - AUXILIAR OPERATIVO	E02 - EVENTUAL	278.80	8,364.00	8,364.00		8,139.12	-	224.88
8773	CRISTIAN EDUARDO CUEVAS FERRER	7/1/2018	DEPDAP - DEPARTAMENTO DE ASEO PÚBLICO	00026 - AYUDANTE DE CHOFER	801 - BASE	278.80	8,364.00	16,170.40	3,345.60	8,139.12	-	224.88
8774	JAVIER SANCHEZ GARCIA	4/1/2019	ENMA - ESCUELA MUNICIPAL DE NATAION Y ATLETISMO	00095 - INSPECTOR DEPORTIVO	E02 - EVENTUAL	278.80	8,364.00	8,364.00		7,205.90	-	1,158.10
8780	PERLA TRINIDAD ESPINOSA AGUILAR	11/1/2024	DIREJF - DIRECCION DEL DIF	00013 - ASESOR JURIDICO	801 - BASE	552.66	16,579.70	32,654.09	6,691.88	14,654.82	-	1,944.88
8790	JOSÉ ARMANDO SARDOSA AYALA	11/2/2017	COORCOOP - COORDINACION DE SUPERVISION DE OBRA, CONTROL DE CALIDAD DE OBRAS PUBLICAS Y DESARROLLOS	00014 - ASISTENTE ADMINISTRATIVO	801 - BASE	833.39	25,019.73	48,371.48	10,007.89	21,240.63	-	5,772.90
8792	MARIA DEL SOCORRO MENDEZ CERVIN	11/7/2019	EL - BURLADOS E INCAPACITADOS	000120 - PENSIONADO	PEN - PENSIONADO	278.80	8,364.00	16,170.40		8,364.00	-	-
8810	ELVIS GUADALUPE GUTIERREZ ALEJANDRE	9/1/2018	DIREP - DIRECCION DE DEPORTES	00016 - AUXILIAR ADMINISTRATIVO	801 - BASE	309.14	9,274.33	17,820.36	3,709.73	8,564.11	-	710.22
8822	MARCOS ANTONIO VARELA CAÑADA	8/1/2018	DEPDAP - DEPARTAMENTO DE ASEO PÚBLICO	00034 - CHOFER	801 - BASE	341.20	10,236.12	10,789.83	4,094.45	9,410.80	-	816.32
8836	IRATIS ZAVALA CALADO	9/26/2017	COOPRA - COORDINACION DE PSICOLOGIA	00038 - COORDINADOR	801 - BASE	642.57	19,277.22	37,269.29	7,710.89	16,748.08	-	2,529.14
8849	ANGEL ALFONSO QUITERO HERNANDEZ	10/30/2017	DIREPA - DIRECCION DE ECOLOGIA Y PROTECCION ANIMAL	00102 - SUPERVISOR	801 - BASE	382.32	11,469.70	22,174.75	4,587.88	10,483.90	-	985.80
8852	MARCELA CAROLINA REYES VALENZUELA	7/1/2018	DEPCON - DEPARTAMENTO DE CONSTRUCCION	00104 - SUPERVISOR DE OBRAS	801 - BASE	328.70	9,861.10	19,064.79	3,944.41	9,086.16	-	774.94
8855	ERIKA LILIANA VALADEZ DAVILA	1/1/2017	COOITAFOP - UNIDAD DE TRANSPARENCIA, ACCESO A LA INFORMACION Y PROTECCION DE DATOS PERSONALES	00016 - AUXILIAR ADMINISTRATIVO	801 - BASE	530.74	15,922.15	30,782.83	6,368.86	14,119.69	-	1,802.46
8867	JUAN CARDENAS VASQUEZ	11/1/2017	DIREP - DIRECCION DE OBRAS PUBLICAS	00016 - AUXILIAR ADMINISTRATIVO	801 - BASE	646.04	19,381.21	37,470.34	7,752.48	15,975.15	-	5,406.06
8874	ANTONIO VARGAS ABOYTE	7/1/2018	DEPDAP - DEPARTAMENTO DE ASEO PÚBLICO	00026 - AYUDANTE DE CHOFER	801 - BASE	278.80	8,364.00	16,170.40	3,345.60	8,139.12	-	224.88
8876	RICARDO MANUEL LOPEZ RODRIGUEZ	4/16/2018	COORCOOP - COORDINACION DE CONSTRUCCION DE OBRA DIRECTA Y VINCULACION CON SARAPAS	00025 - AUXILIAR OPERATIVO	801 - BASE	278.80	8,364.00	16,170.40	3,345.60	8,139.12	-	224.88
8880	ALEJANDRA HERNANDEZ IBARRA	12/1/2017	DIREH - DIRECCION DE RECURSOS HUMANOS	00007 - AFANADOR	E02 - EVENTUAL	278.80	8,364.00	8,364.00		8,139.12	-	224.88
8883	HERIBERTO DE JESUS LINARES RAMIREZ	8/1/2023	OMYR - OFICIALIA MAYOR	00054 - INSPECTOR	801 - BASE	303.61	9,108.39	17,609.56	3,643.36	8,616.59	-	691.90
8885	ESTEBAN DE JESUS ROMERO MARTINEZ	5/1/2023	DEPDAP - DEPARTAMENTO DE ASEO PÚBLICO	00056 - LAMINERO PINTOR	801 - BASE	382.06	11,461.86	22,129.59	4,584.74	10,477.34	-	984.52
8889	MARIA DEL CARMEN CASTRO NUÑEZ	12/1/2017	DIREH - DIRECCION DE RECURSOS HUMANOS	00007 - AFANADOR	E02 - EVENTUAL	278.80	8,364.00	8,364.00		8,139.12	-	224.88
8890	CRISTIAN ALEJANDRO VEGA JULIOTE	7/1/2018	DIREC - DIRECCION DE COMPRAS	00023 - AUXILIAR JURIDICO	801 - BASE	447.45	19,423.35	25,951.87	5,369.34	11,925.31	-	1,498.04
8893	DEMETRIO RANGEL MURILLO	4/16/2018	DEPTI - DEPARTAMENTO DE PARQUES Y JARDINES	00025 - AUXILIAR OPERATIVO	801 - BASE	278.80	8,364.00	16,170.40	3,345.60	8,139.12	-	224.88
8901	FERNANDO RAMON GARCIA RODRIGUEZ	5/1/2018	DIREM - DIRECCION DEL RASTRO MUNICIPAL	00054 - INSPECTOR	801 - BASE	486.36	14,590.80	28,208.99	5,836.34	13,059.88	-	1,550.98
8907	JOSE ALFREDO CHAVEZ CORREA	12/1/2021	DIREC - DIRECCION DE PARTICIPACION CIUDADANA	00075 - NOTIFICADOR	E02 - EVENTUAL	429.22	12,876.64	12,876.64		11,657.14	-	1,219.50
8910	EDGAR RAMIREZ MAGALLON	7/1/2018	COOBIM - COORDINACION DE BACHIO Y MANTENIMIENTO	00025 - AUXILIAR OPERATIVO	801 - BASE	317.87	9,536.23	18,456.71	3,814.49	8,767.18	-	738.10
8920	FRANCISCO ROSALES ROSALES	1/16/2018	UDC - UNIDAD DEPORTIVA EL CHAMIZAL	00111 - VELADOR	E02 - EVENTUAL	278.80	8,364.00	8,364.00		8,139.12	-	224.88
8938	MARIA ELENA FLORES GALLEGOS	8/1/2021	DEPDAP - DEPARTAMENTO DE ASEO PÚBLICO	00030 - BARRENDERO	801 - BASE	278.80	8,364.00	16,170.40	3,345.60	8,139.12	-	224.88
8942	BLANCA ANGELICA CASTILLO LOPEZ	8/1/2021	DEPDAP - DEPARTAMENTO DE ASEO PÚBLICO	00030 - BARRENDERO	801 - BASE	278.80	8,364.00	16,170.40	3,345.60	8,139.12	-	224.88
8944	MARIA GONZALEZ SANCHEZ	3/1/2018	EL - BURLADOS E INCAPACITADOS	000120 - PENSIONADO	PEN - PENSIONADO	421.79	12,653.78	24,403.97		12,853.78	-	-
8946	ALMA ROSA DIAZ SAMANO	4/16/2018	DEPDAP - DEPARTAMENTO DE ASEO PÚBLICO	00030 - BARRENDERO	801 - BASE	278.80	8,364.00	16,170.40	3,345.60	8,139.12	-	224.88
8947	GUADALUPE DIAZ GONZALEZ	8/1/2021	DEPDAP - DEPARTAMENTO DE ASEO PÚBLICO	00030 - BARRENDERO	801 - BASE	278.80	8,364.00	16,170.40	3,345.60	8,139.12	-	224.88
8954	MARIA PERMANA RUIZ ARCEO	3/16/2018	DEPTI - DEPARTAMENTO DE TRABAJO SOCIAL	00016 - AUXILIAR ADMINISTRATIVO	E02 - EVENTUAL	278.80	8,364.00	8,364.00		8,139.12	-	224.88
8957	JUANITA MESA ARROYO	8/1/2021	DEPDAP - DEPARTAMENTO DE ASEO PÚBLICO	00030 - BARRENDERO	801 - BASE	278.80	8,364.00	16,170.40	3,345.60	8,139.12	-	224.88
8966	VIRIDIANA LIZETH VEGA LEON	8/1/2022	IMM - INSTITUTO MUNICIPAL DE LA MUJER	00110 - TRABAJADOR (A) SOCIAL	E02 - EVENTUAL	389.11	10,778.25	10,778.25		9,867.67	-	878.58
8972	NALLEY VAZQUEZ AMEZCUA	8/1/2021	UDC - UNIDAD DEPORTIVA EL CHAMIZAL	00025 - AUXILIAR OPERATIVO	801 - BASE	320.44	9,613.30	18,585.71	3,845.32	8,865.70	-	747.60
8974	JUAN CARLOS CRUZ REYES	4/27/2018	UDC - UNIDAD DEPORTIVA EL CHAMIZAL	00111 - VELADOR	E02 - EVENTUAL	278.80	8,364.00	8,364.00		8,139.12	-	224.88
8980	MARCO ANTONIO ALVARADO MENDOZA	8/1/2021	DEPDAP - DEPARTAMENTO DE ASEO PÚBLICO	00046 - ELECTRICISTA	801 - BASE	490.78	14,723.36	28,465.16	5,889.34	13,268.30	-	1,555.06
8985	TERESA MANZO MANZO	5/1/2018	EL - BURLADOS E INCAPACITADOS	000119 - BURLADO	JUR - BURLADO	303.11	9,153.34	17,699.45		9,153.34	-	-
8987	GABRIELA GUTIERREZ TELLES	8/1/2021	DEPDAP - DEPARTAMENTO DE ASEO PÚBLICO	00030 - BARRENDERO	801 - BASE	278.80	8,364.00	16,170.40	3,345.60	8,139.12	-	224.88
8988	MARIA CRISTINA DIAZ GONZALEZ	5/14/2018	DEPDAP - DEPARTAMENTO DE ASEO PÚBLICO	00030 - BARRENDERO	801 - BASE	278.80	8,364.00	16,170.40	3,345.60	8,139.12	-	224.88
8994	JUAN EDUARDO GARCIA BALANDRAN	2/1/2024	PI - PANTON JAVAZA	00025 - AUXILIAR OPERATIVO	801 - BASE	278.80	8,364.00	16,170.40	3,345.60	8,139.12	-	224.88
8997	LUIS SAMANO PULIDO	5/14/2018	DEPDAP - DEPARTAMENTO DE ASEO PÚBLICO	00025 - AUXILIAR OPERATIVO	E02 - EVENTUAL	278.80	8,364.00	8,364.00		8,139.12	-	224.88
9002	JORGE ROMERO BRAVO	8/1/2021	DIREJF - DIRECCION DEL DIF	00092 - PSICOLOGO	801 - BASE	359.11	10,773.25	20,828.29	4,009.20	9,897.67	-	875.58
9009	MYRIAM NOEMI CONTRERAS MARTINEZ	8/1/2021	DEPDAP - DEPARTAMENTO DE ASEO PÚBLICO	00030 - BARRENDERO	801 - BASE	278.80	8,364.00	16,170.40	3,345.60	8,139.12	-	224.88
9015	ROMELIA DEL CARMEN AGUIRRE DE LA CRUZ	6/30/2018	DIREH - DIRECCION DE RECURSOS HUMANOS	00074 - MENSAJERO	801 - BASE	278.80	8,364.00	16,170.40	3,345.60	7,645.42	-	718.58
9021	RODRIGO RUÍZ SUAREZ	8/1/2021	DEPDAP - DEPARTAMENTO DE ASEO PÚBLICO	00028 - AYUDANTE DE CHOFER	801 - BASE	278.80	8,364.00	16,170.40	3,345.60	8,139.12	-	224.88
9029	ANALIA KARINA PULIDO BARRERA	7/1/2018	DEPTI - DEPARTAMENTO DE PARQUES Y JARDINES	00016 - AUXILIAR ADMINISTRATIVO	801 - BASE	278.80	8,364.00	16,170.40	3,345.60	8,139.12	-	224.88
9035	ALEJANDRO ALCAZAR GUZMAN	7/18/2018	DEPTI - DEPARTAMENTO DE PARQUES Y JARDINES	00025 - AUXILIAR OPERATIVO	801 - BASE	427.98	12,899.26	24,822.57	5,193.70	11,626.58	-	1,212.70
9047	REBECA RAMOS MENDEZ	9/1/2024	PMAL - PRESIDENCIA MUNICIPAL	00012 - ASESOR	801 - BASE	843.42	25,302.47	48,918.10	10,120.99	21,468.33	-	3,834.14
9048	JANYA IVONNE DEL RIO GALVAN	9/1/2021	PMAL - PRESIDENCIA MUNICIPAL	00012 - ASESOR	E02 - EVENTUAL	656.69	19,700.82	19,700.82		17,079.84	-	2,620.88
9080	ROBERTO SALCEDO QUINTERO	8/1/2021	COORUP - COORDINACION DE UNIDAD PROGRAMACION Y PRESUPUESTO	00016 - AUXILIAR ADMINISTRATIVO	801 - BASE	871.56	26,146.77	50,550.42	10,458.71	22,129.75	-	4,017.02
9081	CUAUHTÉMOC BORJILA GARCIA	9/18/2018	DIREP - DIRECCION DE OBRAS PUBLICAS	00014 - ASISTENTE ADMINISTRATIVO	801 - BASE	858.89	19,700.82	38,685.25	7,880.55	18,225.54	-	5,475.28
9092	LETICIA MARTINEZ RAMIREZ	9/1/2018	COORUP - COORDINACION MUNICIPAL DE PROTECCION CIVIL	00016 - AUXILIAR ADMINISTRATIVO	E02 - EVENTUAL	722.43	21,673.04	21,673.04		18,825.00	-	3,048.04
9097	CYNTHIA MARTHA VILLA ARIAS	8/1/2021	DIREPUMA - DIRECCION DE PLANTACION, DESARROLLO URBANO Y MEDIO AMBIENTE	00016 - AUXILIAR ADMINISTRATIVO	801 - BASE	407.20	12,216.14	23,617.87	4,886.46	11,109.74	-	1,106.90
9104	IESUS OCTAVIO CONRADO VEGA GOMEZ	1/1/2025	DIREH - DIRECCION DE RECURSOS HUMANOS	00014 - ASISTENTE ADMINISTRATIVO	E02 - EVENTUAL	888.99	25,019.73	25,019.73		21,246.83	-	8,772.90



9106	ESTEFANI ANDREA GALVAN TELLES	8/1/2021	DIREPA - DIRECCION DE ECOLOGIA Y PROTECCION ANIMAL	00016 - AUXILIAR ADMINISTRATIVO	B01 - BASE	451.90	13,556.92	26,210.04	5,422.77	12,213.80	-	1,343.12
9110	SERGIO FRANCISCO ALVARADO BAEZA	9/1/2018	DEPAF - DEPARTAMENTO DE ALUMBRADO PUBLICO	00046 - ELECTRICISTA	B01 - BASE	490.78	14,713.36	28,465.16	5,889.34	13,168.30	-	1,555.06
9112	ALEJANDRA GUTIERREZ TAMARIZ	8/1/2021	UDC - UNIDAD DEPORTIVA EL CHAMIZAL	00102 - SUPERVISOR	B01 - BASE	701.61	21,048.22	40,693.22	8,419.29	18,135.50	-	2,912.72
9120	FELIPE DE JESUS RODRIGUEZ PORTO	9/16/2018	UDC - UNIDAD DEPORTIVA EL CHAMIZAL	00016 - AUXILIAR ADMINISTRATIVO	E02 - EVENTUAL	343.98	10,319.36	10,319.36		8,493.86	-	825.50
9128	MARIO ARTURO VILLAR RIVERA	9/16/2018	DIRRH - DIRECCION DE RECURSOS HUMANOS	00016 - AUXILIAR ADMINISTRATIVO	E02 - EVENTUAL	722.45	21,673.04	21,673.04		18,625.00	-	8,048.04
9150	JUAN JOSE VEGA GALLARDO	10/1/2018	PAM - PANTON MUNICIPAL	00025 - AUXILIAR OPERATIVO	E02 - EVENTUAL	465.98	13,929.37	13,929.37		12,559.49	-	1,419.88
9165	MARIA DE LOURDES ANIÑA GONZALEZ	3/15/2021	DIHE - DIRECCION DE EGRESOS	00014 - ASISTENTE ADMINISTRATIVO	B01 - BASE	921.58	27,647.52	53,451.88	11,059.01	23,305.46	-	4,542.08
9188	YOLANDA GARCIA NAVARRO	10/1/2018	JEI - JUBILADOS E INCAPACITADOS	000120 - PENSIONADO	PEN - PENSIONADO	278.80	8,364.00	16,170.40		8,364.00	-	-
9193	TERESA MONTSERRAT GUTIERREZ PEÑA	10/16/2018	DIREC - DIRECCION DE EDUCACION Y CULTURA	00016 - AUXILIAR ADMINISTRATIVO	E02 - EVENTUAL	326.42	9,852.57	9,852.57		9,078.57	-	774.00
9203	INDIRA CARIBAY ORTIZ	3/23/2022	DEPINA - DEPARTAMENTO DE JOVENES Y NIÑOS EN RIESGO	00016 - AUXILIAR ADMINISTRATIVO	E02 - EVENTUAL	414.14	12,424.27	12,424.27		11,283.59	-	1,140.68
9213	NANCY ELIZABETH FLORES BARRIGA	6/15/2024	RAMA(PTP - REGIDURIA DE MARCO JURIDICO Y ACCESO A LA INFORMACION PUBLICA, TRANSPARENCIA Y PROTECCION DE DATOS PERSONALES	00016 - AUXILIAR ADMINISTRATIVO	B01 - BASE	530.74	15,922.15	30,782.83	6,368.86	14,119.69	-	1,802.46
9217	MARIA LOURDES BARRERA CALDERON	3/16/2019	DIRDIF - DIRECCION DEL DIF	00016 - AUXILIAR ADMINISTRATIVO	B01 - BASE	378.80	8,364.00	16,170.40	3,345.60	8,139.12	-	224.88
9224	ENRIQUETA GORDILLO ZAVALA	2/1/2019	CEDECMH - CEDECO MIGUEL REGANADO	00016 - AUXILIAR ADMINISTRATIVO	E02 - EVENTUAL	278.80	8,364.00	8,364.00		8,139.12	-	224.88
9228	HECTOR EMILIO SANCHEZ MORALES	2/6/2019	COODI - COORDINACION DE INSPECTORES	00016 - AUXILIAR ADMINISTRATIVO	E02 - EVENTUAL	516.24	15,487.08	15,487.08		13,778.86	-	1,708.22
9244	KAREN ESPERANZA SOTO ZAMORA	2/21/2019	COODIH - COORDINACION DEL DEPARTAMENTO DEL IMPUESTO PREDIAL	00016 - AUXILIAR ADMINISTRATIVO	B01 - BASE	584.34	17,530.31	33,891.93	7,012.12	15,379.58	-	2,150.78
9254	MIGUEL ANGEL RIESTRA MACEDO	8/1/2021	DEPPI - DEPARTAMENTO DE PARQUES Y JARDINES	00025 - AUXILIAR OPERATIVO	B01 - BASE	286.93	8,907.85	17,221.85	3,563.14	8,238.07	-	669.78
9275	AARON ANTONIO MORALES VALENZUELA	10/1/2021	POUQUOPPO - REGIDURIA DE DESARROLLO URBANO Y OBRAS PUBLICAS, PLANEACION, PROGRAMACION Y DESARROLLO SUSTENTABLE	00016 - AUXILIAR ADMINISTRATIVO	E02 - EVENTUAL	601.76	18,052.71	18,052.71		15,788.79	-	2,263.92
9278	JESUS RINCON DIAZ	8/1/2021	DIRPMA - DEPARTAMENTO DE MANTENIMIENTO	00034 - CHOFER	B01 - BASE	399.07	11,990.14	23,100.84	4,790.00	10,919.80	-	1,070.24
9280	MARIA GUADALUPE PULIDO SALCEDO	4/1/2019	JEI - JUBILADOS E INCAPACITADOS	000120 - PENSIONADO	PEN - PENSIONADO	278.80	8,364.00	16,170.40		8,364.00	-	-
9281	MA. GUADALUPE RAMIREZ MORA	4/1/2019	JEI - JUBILADOS E INCAPACITADOS	000120 - PENSIONADO	PEN - PENSIONADO	358.87	10,766.30	20,814.66		10,766.30	-	-
9289	MA. ERNESTINA AVILA MUNIZ	8/1/2021	DIRDIF - DIRECCION DEL DIF	00025 - AUXILIAR OPERATIVO	B01 - BASE	287.33	8,619.98	16,665.29	3,447.99	8,366.86	-	253.12
9290	ROSALVA GONZALEZ BOLAÑOS	8/1/2021	DEPPI - DEPARTAMENTO DE PARQUES Y JARDINES	00016 - AUXILIAR ADMINISTRATIVO	B01 - BASE	333.95	10,018.45	19,369.00	4,007.38	9,226.15	-	792.30
9292	HECTOR ARTURO AGUIÑIGA AMBRIZ	4/1/2019	DEPPI - DEPARTAMENTO DE PARQUES Y JARDINES	00054 - INSPECTOR	B01 - BASE	584.55	17,530.30	33,892.24	7,012.30	15,379.68	-	2,150.83
9293	CECER CASTRO RIVERA	4/2/2019	DIROP - DIRECCION DE OBRAS PUBLICAS	00016 - AUXILIAR ADMINISTRATIVO	B01 - BASE	584.34	17,530.31	33,891.93	7,012.12	15,379.58	-	2,150.78
9334	ADRIAN OMAR CHAVEZ FLORES	3/2/2019	DEPDAP - DEPARTAMENTO DE ASO PUBLICO	E002 - MECANICO	E02 - EVENTUAL	589.52	11,679.37	11,679.37		10,893.78	-	1,019.84
9336	YOLANDA FERNANDEZ LEON	5/1/2019	JEI - JUBILADOS E INCAPACITADOS	000120 - PENSIONADO	PEN - PENSIONADO	1,165.48	34,904.43	67,841.90		34,904.43	-	-
9337	RAUL MAGAÑA MEDINA	5/16/2019	DEPPI - DEPARTAMENTO DE PARQUES Y JARDINES	00054 - INSPECTOR	E02 - EVENTUAL	303.61	9,108.39	9,108.39		8,416.49	-	691.90
9345	MARCO ANTONIO ZEA GAYOSSO	8/1/2021	DEPDIF - DEPARTAMENTO GENERAL DEL DIF	00025 - AUXILIAR OPERATIVO	B01 - BASE	624.33	18,729.89	36,211.12	7,491.96	16,319.51	-	2,410.58
9358	CRISTIAN EDUARDO MENDEZ GONZALEZ	2/16/2024	COOMPT - COORDINACION MUNICIPAL DE PROTECCION CIVIL	00092 - BOMBERO	E02 - EVENTUAL	278.80	8,364.00	8,364.00		8,139.12	-	224.88
9360	MARIA ESMERALDA ZURITA CASTRO	6/1/2019	JEI - JUBILADOS E INCAPACITADOS	000120 - PENSIONADO	PEN - PENSIONADO	602.44	18,023.27	34,041.65		18,023.27	-	-
9361	MARIO ALBERTO ROMERO MARTINEZ	8/1/2019	CONTR - CONTRALORIA	00016 - AUXILIAR ADMINISTRATIVO	E02 - EVENTUAL	485.09	13,932.59	13,932.59		12,537.99	-	1,419.00
9362	JOSE ALEJANDRO NAVARRETE MENDEZ	2/27/2023	EMNA - ESCUELA MUNICIPAL DE NATACION Y ATLETISMO	00025 - AUXILIAR OPERATIVO	E02 - EVENTUAL	286.46	8,605.85	8,605.85		8,596.99	-	299.86
9363	JOSE LUIS RODRIGUEZ CARRERA	8/1/2021	DIRRH - DIRECCION DE RECURSOS HUMANOS	00025 - AUXILIAR OPERATIVO	B01 - BASE	345.20	10,295.88	19,905.37	4,118.35	9,472.96	-	822.92
9408	CYNTHIA PATRICIA ACOSTA GONZALEZ	7/16/2019	DEPTI - DEPARTAMENTO DE TI	00016 - AUXILIAR ADMINISTRATIVO	E02 - EVENTUAL	379.53	11,379.85	11,379.85		10,408.63	-	971.22
9411	EVA ORTIZ REYES	7/16/2019	DIRJ - DIRECCION JURIDICA	00016 - AUXILIAR ADMINISTRATIVO	B01 - BASE	584.34	17,530.31	33,891.93	7,012.12	15,379.58	-	2,150.78
9413	JUAN PABLO ARRAGA ALVAREZ	7/16/2019	EMNA - ESCUELA MUNICIPAL DE NATACION Y ATLETISMO	00055 - INSPECTOR DEPORTIVO	E02 - EVENTUAL	278.80	8,364.00	8,364.00		7,205.90	-	1,158.10
9437	ANDREA PAULINA MORENO ROCHA	8/1/2018	UDC - UNIDAD DEPORTIVA EL CHAMIZAL	00025 - AUXILIAR OPERATIVO	E02 - EVENTUAL	378.80	8,364.00	8,364.00		8,139.12	-	224.88
9438	EDUARDO MARTINEZ OURIAN	8/1/2019	DEPIS - DEPARTAMENTO DE RELEVO SANITARIO	00025 - AUXILIAR OPERATIVO	E02 - EVENTUAL	278.80	8,364.00	8,364.00		8,139.12	-	224.88
9444	RAFAEL ZAMORA FLORES	8/1/2021	UDC - UNIDAD DEPORTIVA EL CHAMIZAL	00074 - MENSAJERO	B01 - BASE	278.80	8,364.00	16,170.40	3,345.60	8,139.12	-	224.88
9446	MA. GUADALUPE QUIROZ ROMO	8/16/2019	JEI - JUBILADOS E INCAPACITADOS	000120 - PENSIONADO	PEN - PENSIONADO	281.25	8,740.61	16,898.52		8,740.61	-	-
9458	MAXIMILIANO ALVARADO CRUZ	9/16/2019	DIRMA - DIRECCION DEL RASTRO MUNICIPAL	00054 - INSPECTOR	B01 - BASE	579.08	11,372.34	21,985.53	4,548.95	10,402.34	-	970.00
9466	PATRICIA RAMIREZ CAZAREZ	9/16/2019	JEI - JUBILADOS E INCAPACITADOS	000120 - PENSIONADO	PEN - PENSIONADO	316.16	9,544.75	18,455.18		9,544.75	-	-
9469	VIDAL TAPAYA GARCIA	10/1/2019	DIRRM - DIRECCION DEL RASTRO MUNICIPAL	00111 - VELADOR	E02 - EVENTUAL	278.80	8,364.00	8,364.00		8,139.12	-	224.88
9489	VICTOR HUGO SANCHEZ MENDOZA	5/12/2022	COCODIVS - COORDINACION DE CONSTRUCCION DE OBRA DIRECTA Y VINCULACION CON SAPAZ	00086 - PEON DE ALBAÑIL	E02 - EVENTUAL	278.80	8,364.00	8,364.00		8,139.12	-	224.88
9497	GUILLERMO REYES MANDUJANO	8/1/2021	DEPDAP - DEPARTAMENTO DE ASO PUBLICO	00026 - AYUDANTE DE CHOFER	B01 - BASE	278.80	8,364.00	16,170.40	3,345.60	8,139.12	-	224.88
9503	JESUS VAZQUEZ MOTA	8/1/2021	DEPDAP - DEPARTAMENTO DE ASO PUBLICO	00026 - AYUDANTE DE CHOFER	B01 - BASE	278.80	8,364.00	16,170.40	3,345.60	8,139.12	-	224.88
9504	LEONARDO ENZO ZRAGOZA	12/1/2019	JEI - JUBILADOS E INCAPACITADOS	000120 - PENSIONADO	PEN - PENSIONADO	391.41	11,742.44	22,702.06		11,742.44	-	-
9505	RENEA GUADALUPE NIETO GALVAN	12/1/2019	JEI - JUBILADOS E INCAPACITADOS	000120 - PENSIONADO	PEN - PENSIONADO	933.79	11,813.58	22,839.59		11,813.58	-	-
9506	ANGELICA ALCANTAR HERNANDEZ	12/1/2019	JEI - JUBILADOS E INCAPACITADOS	000120 - PENSIONADO	PEN - PENSIONADO	488.94	14,668.22	28,358.56		14,668.22	-	-
9507	MARIA GUADALUPE ROSALES CALDERON	12/1/2019	JEI - JUBILADOS E INCAPACITADOS	000120 - PENSIONADO	PEN - PENSIONADO	588.64	17,659.23	34,141.18		17,659.23	-	-
9509	BRIAN RODRIGUEZ CEDA	1/1/2020	COCODIVS - COORDINACION DE CONSTRUCCION DE OBRA DIRECTA Y VINCULACION CON SAPAZ	00086 - PEON DE ALBAÑIL	B01 - BASE	278.80	8,364.00	16,170.40	3,345.60	8,139.12	-	224.88
9510	MARIA DE LOS ANGELES VALENCIA SALAZAR	1/1/2020	JEI - JUBILADOS E INCAPACITADOS	000120 - PENSIONADO	PEN - PENSIONADO	467.81	14,034.22	27,132.83		14,034.22	-	-
9521	PERLA RUBI ALBAZ RIVERA	1/1/2020	OERE - OFICINA DE ENLACE DE RELACIONES EXTERIORES	00016 - AUXILIAR ADMINISTRATIVO	E02 - EVENTUAL	278.80	8,364.00	8,364.00		8,139.12	-	224.88
9530	JUAN ALBERTO BALLESTEROS MENDOZA	8/1/2021	DEPDAP - DEPARTAMENTO DE ASO PUBLICO	00026 - AYUDANTE DE CHOFER	B01 - BASE	278.80	8,364.00	16,170.40	3,345.60	8,139.12	-	224.88
9531	DAVID ASCENCIO GONZALEZ	8/1/2021	DEPDAP - DEPARTAMENTO DE ASO PUBLICO	00026 - AYUDANTE DE CHOFER	B01 - BASE	278.80	8,364.00	16,170.40	3,345.60	8,139.12	-	224.88
9532	FERNANDO PASCUAL MARQUEZ	8/1/2021	DEPTI - DEPARTAMENTO DE TI	00015 - ASISTENTE EN INFORMATICA	B01 - BASE	503.57	15,107.17	29,207.20	6,042.87	13,481.23	-	1,625.94
9564	MARIA DEL REFUSIO SALLEROS CONTRERAS	3/16/2020	JEI - JUBILADOS E INCAPACITADOS	000120 - PENSIONADO	PEN - PENSIONADO	358.69	10,766.63	20,805.88		10,766.63	-	-
9579	ALEJANDRO SALCEDO VILLALOBOS	3/9/2020	COOMPT - COORDINACION MUNICIPAL DE PROTECCION CIVIL	00032 - BOMBERO	E02 - EVENTUAL	278.80	8,364.00	8,364.00		7,634.54	-	729.46
9584	CESAR EMMANUEL BARRERA MENDOZA	6/15/2018	DIRMOV - DIRECCION DE MOVILIDAD	00016 - AUXILIAR ADMINISTRATIVO	E02 - EVENTUAL	414.14	12,424.27	12,424.27		11,283.59	-	1,140.68
9586	FERNANDA CECILIA CORTES VEGA	3/8/2020	COOMPT - COORDINACION MUNICIPAL DE PROTECCION CIVIL	00032 - BOMBERO	B01 - BASE	278.80	8,364.00	16,170.40	3,345.60	7,634.54	-	729.46
9591	MARIA SOLIS BUENO	3/16/2019	JEI - JUBILADOS E INCAPACITADOS	000119 - JUBILADO	JUB - JUBILADO	278.80	8,364.00	16,170.40		8,364.00	-	-
9599	JORGE ALEJANDRO ALVAREZ TORRES	8/1/2021	DIRRM - DIRECCION DEL RASTRO MUNICIPAL	00041 - CORRALERO	B01 - BASE	389.53	11,988.01	23,172.96	4,794.41	10,916.45	-	1,089.58
9610	MONICA GUADALUPE ALFARO AYALA	6/1/2024	COOMPT - COORDINACION MUNICIPAL DE PROTECCION CIVIL	00032 - BOMBERO	E02 - EVENTUAL	303.61	9,108.42	9,108.42		8,416.52	-	691.90
9613	PAULINA MONSERRAT PEREZ NAVARRETE	8/1/2021	DIREPA - DIRECCION DE ECOLOGIA Y PROTECCION ANIMAL	00025 - AUXILIAR OPERATIVO	B01 - BASE	343.20	10,295.88	19,905.37	4,118.35	9,472.96	-	822.92
9653	JOSE SOLORIO FLORES	8/1/2021	DEPDAP - DEPARTAMENTO DE ASO PUBLICO	00026 - AYUDANTE DE CHOFER	B01 - BASE	278.80	8,364.00	16,170.40	3,345.60	8,139.12	-	224.88
9654	CESAR ANDRES BARRERA VACA	8/1/2021	DEPPI - DEPARTAMENTO DE PARQUES Y JARDINES	00026 - AYUDANTE DE CHOFER	B01 - BASE	278.80	8,364.00	16,170.40	3,345.60	8,139.12	-	224.88
9671	JOSE ALEJANDRO VILLANUEVA GONZALEZ	9/1/2024	BRAMONH - BIBLIOTECA PUBLICA MANUEL MARTINEZ DE NAVARRETE	00016 - AUXILIAR ADMINISTRATIVO	B01 - BASE	810.34	24,580.33	47,521.98	9,832.18	20,002.59	-	8,677.74
9684	JUAN HERNANDEZ LOPEZ	11/1/2020	DEPDAP - DEPARTAMENTO DE ASO PUBLICO	00025 - AUXILIAR OPERATIVO	B01 - BASE	373.29	11,198.59	21,650.61	4,479.44	10,256.77	-	941.82
9695	MARIA DEL CARMEN CONTRERAS JIMENEZ	11/1/2020	JEI - JUBILADOS E INCAPACITADOS	000120 - PENSIONADO	PEN - PENSIONADO	278.80	8,364.00	16,170.40		8,364.00	-	-



9703	DANIEL SERVIN MORALES	8/1/2021	DEPDAP - DEPARTAMENTO DE ASEO PUBLICO	00034 - CHOFER	801 - BASE	278.80	8,364.00	16,170.40	3,345.60	8,139.12	-	224.88
9716	FRANCISCO SUAREZ BELTRAN	1/1/2021	DEPDAP - DEPARTAMENTO DE ASEO PUBLICO	00026 - AYUDANTE DE CHOFER	E02 - EVENTUAL	278.80	8,364.00	8,364.00		8,139.12	-	224.88
9717	HUGO ENRIQUE ARANDA CHAVEZ	1/1/2021	DEPDAP - DEPARTAMENTO DE ASEO PUBLICO	00026 - AYUDANTE DE CHOFER	E02 - EVENTUAL	278.80	8,364.00	8,364.00		8,139.12	-	224.88
9728	HERIBERTO HERNANDEZ CABRERA	1/1/2021	DEPDAP - DEPARTAMENTO DE ASEO PUBLICO	00026 - AYUDANTE DE CHOFER	E02 - EVENTUAL	278.80	8,364.00	8,364.00		8,139.12	-	224.88
9755	ULISES SALAZAR HERNANDEZ	8/16/2021	DIREPA - DIRECCION DE ECOLOGIA Y PROTECCION ANIMAL	00052 - BOMBERO	E02 - EVENTUAL	278.80	8,364.00	8,364.00		8,139.12	-	224.88
9754	LUIS ENRIQUE RENTERIA RAMIREZ	8/1/2023	COOMPT - COORDINACION MUNICIPAL DE PROTECCION CIVIL	00032 - BOMBERO	E02 - EVENTUAL	278.80	8,364.00	8,364.00		7,834.54	-	729.46
9788	NORMA ANGELICA AGUILAR CARABE	5/16/2021	JEI - RUBRICADOS E INCAPACITADOS	000120 - PENSIONADO	PEN - PENSIONADO	372.75	11,182.53	21,619.56		11,182.53	-	-
9805	JESUS ALEJANDRO GONZALEZ BAÑALES	8/1/2021	DEPDAP - DEPARTAMENTO DE ASEO PUBLICO	00026 - AYUDANTE DE CHOFER	801 - BASE	278.80	8,364.00	16,170.40	3,345.60	8,139.12	-	224.88
9821	MA. GUADALUPE CUEVAS MUJICA	6/15/2021	JEI - RUBRICADOS E INCAPACITADOS	000120 - PENSIONADO	PEN - PENSIONADO	545.28	16,356.81	31,621.17		16,356.81	-	-
9822	LAURA BEATRIZ GARRIBAY AMEZCUA	8/1/2021	DEPDAM - DEPARTAMENTO DE ADULTO MAYOR-INAPAM	00016 - AUXILIAR ADMINISTRATIVO	801 - BASE	483.34	14,500.13	28,033.50	5,806.05	12,965.69	-	1,514.50
9849	RAMIRO INOCENCIO ANDRADE	7/5/2021	COOCDOS - COORDINACION DE CONSTRUCCION DE OBRA DIRECTA Y VINCULACION CON SAPAZ	00025 - AUXILIAR OPERATIVO	E02 - EVENTUAL	427.98	12,839.26	12,839.26		11,620.56	-	1,212.70
9890	CARLOS OMAR SALVADOR HERRERA	7/15/2021	COOCDOS - COORDINACION DE CONSTRUCCION DE OBRA DIRECTA Y VINCULACION CON SAPAZ	00077 - OFICIAL DE ALBAÑIL	E02 - EVENTUAL	374.01	11,220.23	11,220.23		10,274.91	-	945.32
9891	JONATAN ISAAC RAMIREZ CARDENAS	7/15/2021	COOCDOS - COORDINACION DE CONSTRUCCION DE OBRA DIRECTA Y VINCULACION CON SAPAZ	00086 - PEON DE ALBAÑIL	801 - BASE	287.80	8,634.07	16,892.54	3,453.63	8,379.39	-	254.68
9895	JORGE ALBERTO BARRAGAN DECERRA	7/15/2021	PIROS - DIRECCION DE DESARROLLO SOCIAL	00016 - AUXILIAR ADMINISTRATIVO	E02 - EVENTUAL	419.56	12,580.67	12,580.67		11,414.65	-	1,166.04
9892	ISIS ALEJANDRA HERNANDEZ VILLERAS	8/15/2021	CONTR - CONTRALORIA	00016 - AUXILIAR ADMINISTRATIVO	801 - BASE	383.11	10,895.40	21,692.57	4,557.36	10,061.10	-	892.30
9893	RAMON CUEVAS MUJICA	8/15/2021	OMYR - OFICIALIA MAYOR	00039 - COORDINADOR ADMINISTRATIVO	801 - BASE	701.43	21,042.90	40,882.94	8,417.18	17,704.14	-	3,338.76
9897	ANA LOURDES AVILA NAVARRO	8/15/2021	JEI - RUBRICADOS E INCAPACITADOS	000120 - PENSIONADO	PEN - PENSIONADO	506.48	15,194.37	29,875.78		15,194.37	-	-
9893	ADRIAN VAZQUEZ ZAMUDIO	9/1/2024	DIREPA - DIRECCION DE RECURSOS HUMANOS	00043 - DIRECTOR	801 - BASE	1,809.01	54,270.29	104,922.56	21,708.12	43,221.37	-	11,048.92
9874	CARLOS ALBERTO SOTO DELGADO	9/1/2021	PMIAL - PRESIDENCIA MUNICIPAL	00090 - PRESIDENTE MUNICIPAL	801 - BASE	4,134.49	124,634.72	240,950.45	49,853.89	91,484.48	-	33,180.24
9875	MA. ISABEL AGUILERA VERDUGO	9/1/2021	SMPAL - SINDICATURA MUNICIPAL	00100 - SINDICO	801 - BASE	2,980.01	89,400.20	172,840.39	55,760.08	67,864.76	-	21,735.44
9876	FELIPE ARMANDO UMAÑA MELO	9/1/2024	SA - SECRETARIA DEL AYUNTAMIENTO	00098 - SECRETARIA DEL AYUNTAMIENTO	801 - BASE	2,107.78	65,255.45	122,251.54	25,295.56	49,457.95	-	15,775.52
9878	PAULA GEORGINA AYALA CURELL	9/1/2021	RECT - REGIDURIA DE EDUCACION, CULTURA Y TURISMO	00094 - REGIDOR	801 - BASE	2,255.10	67,653.03	130,795.86	27,061.21	52,533.07	-	15,119.96
9880	MARIANA VICTORIA RAMIREZ	9/1/2021	RDONAM - REGIDURIA DE DERECHOS HUMANOS, GRUPOS EN SITUACION DE VULNERABILIDAD, DE LA MUJER Y DE ASUNTOS MIGRATORIOS	00094 - REGIDOR	801 - BASE	2,255.10	67,653.03	130,795.86	27,061.21	52,533.07	-	15,119.96
9881	GERARDO SALVADOR BAUTISTA HERNANDEZ	9/1/2021	RMJAUTP - REGIDURIA DE MARCO JURIDICO Y ACCESO A LA INFORMACION PUBLICA, TRANSPARENCIA Y PROTECCION DE DATOS PERSONALES	00094 - REGIDOR	801 - BASE	2,255.10	67,653.03	130,795.86	27,061.21	52,533.07	-	15,119.96
9883	CARLOS ALFONSO MACIAS MIRELES	9/1/2021	RMAPA - REGIDURIA DE MEDIO AMBIENTE Y PROTECCION ANIMAL	00094 - REGIDOR	801 - BASE	2,255.10	67,653.03	130,795.86	27,061.21	52,533.07	-	15,119.96
9885	ENICH STEPHANY MADRIGAL PIERREZ	9/1/2021	DIREC - DIRECCION DE COMUNICACION	00014 - ASISTENTE ADMINISTRATIVO	801 - BASE	756.66	22,699.76	45,886.21	9,079.91	15,236.84	-	7,462.93
9888	MARIA VIRGINIA RIVULCASA ESPINOZA	9/1/2021	PMIAL - PRESIDENCIA MUNICIPAL	00025 - AUXILIAR OPERATIVO	E02 - EVENTUAL	460.77	14,725.17	14,725.17		13,168.15	-	1,555.04
9889	FRANCISCO CORREA TALAVERA	6/3/2024	CONTR - CONTRALORIA	00014 - ASISTENTE ADMINISTRATIVO	801 - BASE	656.70	19,700.91	38,088.43	7,880.37	17,080.01	-	2,620.90
9890	RAMON CERDA BENITEZ	9/1/2024	DEPTI - DEPARTAMENTO DE TI	00043 - DIRECTOR	801 - BASE	1,442.98	43,289.36	83,699.08	17,315.94	35,277.04	-	8,012.32
9892	IGNACIO SANDOVAL BANDA	6/3/2024	PMIAL - PRESIDENCIA MUNICIPAL	00014 - ASISTENTE ADMINISTRATIVO	801 - BASE	656.70	19,700.91	38,088.43	7,880.37	17,080.01	-	2,620.90
9893	TANIA YARGAD BARBERA	9/1/2021	DEPDIF - DEPARTAMENTO JURIDICO DEL DIF	00015 - ASesor JURIDICO	E02 - EVENTUAL	602.28	18,068.33	18,068.33		15,801.05	-	2,267.30
9894	ULISES PINEDA CORTIZ	6/3/2024	PMIAL - PRESIDENCIA MUNICIPAL	00014 - ASISTENTE ADMINISTRATIVO	E02 - EVENTUAL	656.70	19,700.91	19,700.91		17,080.01	-	2,620.90
9895	JUAN CARLOS GUTIERREZ CHAVOLLA	9/1/2021	OMYR - OFICIALIA MAYOR	00043 - DIRECTOR	801 - BASE	1,809.01	54,270.29	104,922.56	21,708.12	43,221.37	-	11,048.92
9896	EDUARDO ADOLFO CARDENAS AYALA	9/1/2024	DEPSM - DEPARTAMENTO DE SERVICIO MEDICO	00048 - ENCARGADO DE DEPARTAMENTO	801 - BASE	1,009.49	30,284.78	58,553.58	12,113.91	25,371.52	-	4,919.26
9898	PEDRO DEL RIO AGUILAR	10/1/2024	COOCC - COORDINACION DE COMUNICACION	00048 - ENCARGADO DE DEPARTAMENTO	801 - BASE	1,009.49	30,284.78	58,553.58	12,113.91	25,371.52	-	4,919.26
9899	VALERIA RUIZ AGUILERA	9/1/2021	SMPAL - SINDICATURA MUNICIPAL	00016 - AUXILIAR ADMINISTRATIVO	E02 - EVENTUAL	359.56	10,786.88	10,786.88		9,969.80	-	877.08
9900	JAIME MENDEZ ALFARO	9/1/2024	PAM - PLANTEAMIENTO MUNICIPAL	00048 - ENCARGADO DE DEPARTAMENTO	801 - BASE	819.38	24,581.26	47,513.77	9,832.50	20,903.32	-	5,677.94
9901	MA. FERNANDA GARRIBAY CHIREON	9/1/2024	TSORIA - TESORERIA	00108 - TESORERO MUNICIPAL	801 - BASE	2,107.78	63,213.45	122,251.54	25,295.56	49,457.95	-	13,775.52
9902	JAIME MARTINEZ CHIREL	9/1/2024	DIREC - DIRECCION DE SALUD	00043 - DIRECTOR	801 - BASE	1,442.98	43,289.36	83,699.08	17,315.94	35,277.04	-	8,012.32
9904	ALMA AZUCENA MENDOZA FERRIOS	10/1/2021	CONTR - CONTRALORIA	00016 - AUXILIAR ADMINISTRATIVO	E02 - EVENTUAL	447.45	13,423.58	13,423.58		12,104.70	-	1,318.88
9905	DENISE ZAPEN ZAÑATE	9/1/2021	CDM - CENTRO DE MEDIACION	00023 - AUXILIAR JURIDICO	E02 - EVENTUAL	552.86	16,579.82	16,579.82		14,634.92	-	1,944.90
9908	KAREN PAULINA CAMPOS ORTEGA	9/1/2021	DIREC - DIRECCION DE PARTICIPACION CIUDADANA	00016 - AUXILIAR ADMINISTRATIVO	E02 - EVENTUAL	434.84	13,045.05	13,045.05		11,794.95	-	1,250.10
9910	JORGE MARTIN AGUILAR TERRAZAS	9/1/2021	CONTR - CONTRALORIA	00087 - CONTRALOR MUNICIPAL	801 - BASE	2,107.78	63,213.45	122,251.54	25,295.56	49,457.95	-	13,775.52
9911	JUAN CARLOS ALVAREZ GONZALEZ	9/1/2024	DIRE - DIRECCION DE INGRESOS	00043 - DIRECTOR	801 - BASE	1,442.98	43,289.36	83,699.08	17,315.94	35,277.04	-	8,012.32
9913	KARLA FERNANDA BRAMBLIA ZEPEDA	9/1/2021	SIPINA - SIPINA	00016 - AUXILIAR ADMINISTRATIVO	E02 - EVENTUAL	434.84	13,045.05	13,045.05		11,794.95	-	1,250.10
9914	LIZ MARIA GARCIA GARCIA	9/1/2021	DIREC - DIRECCION DE PARTICIPACION CIUDADANA	00016 - AUXILIAR ADMINISTRATIVO	801 - BASE	434.84	13,045.05	25,220.44	5,218.02	11,794.95	-	1,250.10
9915	ADRIANA GISEL CHOCOLLO LOPEZ	9/1/2024	COOAST - COORDINACION DE ANALISIS SOCIAL, TERRITORIAL E INDICADORES	00038 - COORDINADOR	801 - BASE	504.97	15,149.03	29,288.13	6,059.61	13,514.01	-	1,635.02
9916	TERESA VICTORIA DURAN ARROYO	9/16/2021	DEPTS - DEPARTAMENTO DE TRABAJO SOCIAL	00110 - TRABAJADOR(A) SOCIAL	E02 - EVENTUAL	359.11	10,775.25	10,775.25		9,897.67	-	875.58
9919	LAURA NAYELI RODRIGUEZ SANCHEZ	9/1/2021	PMIAL - PRESIDENCIA MUNICIPAL	00016 - AUXILIAR ADMINISTRATIVO	E02 - EVENTUAL	380.82	11,424.66	11,424.66		10,446.16	-	978.50
9920	ROSA LUCIA MENDOZA DUEÑAS	9/16/2021	CEDECAR - CEDERO AÑO DE RAYON	00016 - AUXILIAR ADMINISTRATIVO	E02 - EVENTUAL	324.54	9,750.10	9,750.10		8,989.80	-	760.30
9921	RAMON VILLANUEVA ROMERO	9/1/2024	DEPDPO - DEPARTAMENTO DE PROTOCOLO DIF	00098 - COORDINADOR	801 - BASE	642.58	19,277.27	37,269.40	7,710.91	16,748.13	-	2,539.14
9922	ERICKELDA CHAVEZ ARCINIEGA	9/1/2024	DIRE - DIRECCION DE EGRESOS	00043 - DIRECTOR	801 - BASE	1,442.98	43,289.36	83,699.08	17,315.94	35,277.04	-	8,012.32
9923	VARIA LETICIA VICTORIA RAMIREZ	9/1/2021	RECT - REGIDURIA DE EDUCACION, CULTURA Y TURISMO	00016 - AUXILIAR ADMINISTRATIVO	E02 - EVENTUAL	465.09	13,952.58	13,952.58		12,537.59	-	1,415.00
9924	CLAUDIA ANGELICA CUADRA VICTORIA	9/1/2024	CPFOS - COMISION POR LA PAZ Y DESARROLLO SOSTENIBLE	00043 - DIRECTOR	801 - BASE	1,163.48	34,904.47	67,481.97	13,961.79	28,891.89	-	6,012.58
9925	DIANA POLET PARIAS ZAMORA	9/1/2021	TSORIA - TESORERIA	00014 - ASISTENTE ADMINISTRATIVO	801 - BASE	839.02	19,170.45	37,662.88	7,888.18	18,864.45	-	2,506.02
9930	BRICK ARMANDO ARAUZO MONTESINOS	10/1/2024	COOCDOS - COORDINACION OPERATIVA DE DESARROLLO SOCIAL	00038 - COORDINADOR	801 - BASE	642.58	19,277.27	37,269.40	7,710.91	16,748.13	-	2,539.14
9933	FELIPE DE JESUS CORTES ESPINOZA	9/1/2024	DIREPA - DIRECCION DE DESARROLLO RURAL Y FOMENTO INDUSTRIAL	00043 - DIRECTOR	801 - BASE	1,163.48	34,904.33	67,481.71	13,961.79	28,891.79	-	6,012.54
9935	KARLA EUGENIA GARCIA SANCHEZ	1/21/2023	DIREC - DIRECCION DE EDUCACION Y CULTURA	00043 - DIRECTOR	801 - BASE	1,809.01	54,270.27	104,922.72	21,708.15	43,221.41	-	11,048.96
9937	RICARDO ALBERTO CUEVAS ESPINOZA	9/1/2021	DIREPA - DIRECCION DE DESARROLLO RURAL Y FOMENTO INDUSTRIAL	00025 - AUXILIAR OPERATIVO	801 - BASE	361.43	10,842.81	20,982.77	4,557.12	9,958.71	-	884.10
9938	ANGEL BRACAMONTES MARTINEZ	9/1/2024	COOAREN - COORDINACION DE AUDITORIA Y EVALUACION MUNICIPAL	00048 - ENCARGADO DE DEPARTAMENTO	801 - BASE	921.59	27,647.78	53,452.37	11,059.11	23,305.66	-	4,342.12
9939	ROSA ADRIANA ZARAGOZA TORRES	9/23/2024	SUBOS - SUBDIRECCION DE DESARROLLO SOCIAL	00101 - SUBDIRECTOR	801 - BASE	921.59	27,647.78	53,452.37	11,059.11	23,305.66	-	4,342.12
9941	SALVADOR ESCOTO ARROYO	9/1/2024	DIREPA - DIRECCION DE ARCHIVO MUNICIPAL	00043 - DIRECTOR	801 - BASE	1,442.08	43,289.36	83,692.75	17,315.74	35,277.04	-	8,012.32
9942	MARIA ISABEL GOMEZ ARREDONDO	9/1/2021	DIREPA - DIRECCION DEL DIF	00014 - ASISTENTE ADMINISTRATIVO	E02 - EVENTUAL	779.36	23,380.71	23,380.71		19,141.71	-	4,239.00
9943	ALEJANDRA GARRIBAY JIMENEZ	9/1/2024	DIREDO - DIRECCION DE DEPORTES	00043 - DIRECTOR	801 - BASE	1,442.98	43,289.36	83,692.75	17,315.74	35,277.04	-	8,012.32
9947	ROSEMARY PARRAN CAZAREZ	9/1/2024	DIREMOV - DIRECCION DE MOVILIDAD	00043 - DIRECTOR	801 - BASE	1,442.08	43,289.36	83,692.75	17,315.74	35,277.04	-	8,012.32
9948	PATRICIA MICHELLE ZARAGOZA GUTIERREZ	6/3/2024	DIREC - DIRECCION DE COMPRAS	00016 - AUXILIAR ADMINISTRATIVO	E02 - EVENTUAL	483.34	14,500.13	14,500.13		12,965.69	-	1,514.50
9950	SERGIO ARATH MENDEZ GOMEZ	9/1/2024	DIREDO - DIRECCION DE AUMENTO	00043 - DIRECTOR	801 - BASE	1,442.98	43,289.36	83,699.08	17,315.90	35,277.18	-	8,012.34
9951	LAURA ALEJANDRA MELCHOR TORRES	11/3/2024	DIREC - DIRECCION DE COMPRAS	00016 - AUXILIAR ADMINISTRATIVO	801 - BASE	502.06	16,529.70	32,054.08	6,631.89	14,634.82	-	3,464.88



9952	DANIEL ABEL VEGA MENDOZA	9/1/2024	DIRPC - DIRECCION DE PARTICIPACION CIUDADANA	00048 - DIRECTOR	801 - BASE	1,809.01	54,270.29	104,922.56	21,708.12	43,221.37	-	11,048.92
9953	ROSALBA ALVAREZ PIRIONES	5/16/2022	DIRDO - DIRECCION DE DEPORTES	00012 - ASESOR	801 - BASE	711.33	21,339.68	43,257.29	8,535.09	13,771.88	-	7,568.10
9954	MIA ELENA PAZ GARCIA	9/1/2021	DIRPE - DIRECCION DE FOMENTO ECONOMICO Y EMPRENDURISMO	00014 - ASISTENTE ADMINISTRATIVO	801 - BASE	833.99	25,019.73	48,371.48	10,007.89	19,205.87	-	5,812.86
9955	ALAN DANIEL MEDINA MENDOZA	9/1/2024	EMNA - ESCUELA MUNICIPAL DE NATACION Y ATLETISMO	00006 - ADMINISTRADOR	801 - BASE	642.58	18,277.27	37,269.40	7,710.91	16,748.15	-	2,529.14
9956	VIVIANA CHAVEZ CEJA	9/7/2023	DIRMOV - DIRECCION DE MOVILIDAD	00014 - ASISTENTE ADMINISTRATIVO	801 - BASE	960.81	16,824.31	32,827.00	6,720.72	14,826.45	-	1,907.86
9957	ERIK CASTELLANOS BALTÁZAR	9/1/2024	DIRJ - DIRECCION JURIDICA	00043 - DIRECTOR	801 - BASE	1,809.01	54,270.29	104,922.56	21,708.12	43,221.37	-	11,048.92
9959	CHRISTIAN ANGEL ARCIGA CEJA	9/1/2024	SUBDPC - SUBDIRECCION DE PARTICIPACION CIUDADANA	00101 - SUBDIRECTOR	801 - BASE	1,070.87	32,126.18	62,110.61	12,850.47	26,776.15	-	5,348.96
9960	JOSE JESUS MONTAÑO GONZALEZ	9/1/2024	SUBAI - SUBDIRECCION JURIDICA	00101 - SUBDIRECTOR	801 - BASE	921.59	27,647.78	53,452.37	11,059.11	23,305.66	-	4,342.12
9961	JOSE ANTONIO PALOMAR GARCIA	9/1/2024	DEPDIF - DEPARTAMENTO DE ESPACIOS PUBLICOS	00048 - ENCARGADO DE DEPARTAMENTO	801 - BASE	921.59	27,647.78	53,452.37	11,059.11	23,305.66	-	4,342.12
9962	MONICA ANAYA MARTINEZ	9/1/2023	DIRJ - DIRECCION JURIDICA	00014 - ASISTENTE ADMINISTRATIVO	802 - EVENTUAL	779.36	23,380.71	23,380.71	-	19,962.79	-	9,437.92
9963	JULIO RAMIREZ ROSALES	9/1/2024	UDC - UNIDAD DEPORTIVA EL CHAMIZAL	00006 - ADMINISTRADOR	801 - BASE	597.76	17,952.82	34,670.13	7,737.13	15,894.86	-	2,257.90
9965	JUAN PABLO PEÑA ACEVEDO	10/1/2024	DEPDIF - DEPARTAMENTO JURIDICO DEL DIF	00038 - COORDINADOR	801 - BASE	708.45	21,253.64	45,090.37	8,501.46	18,296.44	-	2,957.20
9966	EDGAR OMAR ROMERO CARRILLO	10/1/2024	DEPDIF - DEPARTAMENTO JURIDICO DEL DIF	00013 - ASESOR JURIDICO	801 - BASE	603.28	18,068.33	34,932.11	7,727.33	15,801.03	-	3,267.30
9967	FATIMA MARTINEZ RUVALCABA	9/1/2021	DEPDIF - DEPARTAMENTO GENERAL DEL DIF	00014 - ASISTENTE ADMINISTRATIVO	801 - BASE	659.02	19,170.45	37,052.88	7,668.18	16,664.43	-	2,506.02
9969	ROBERTO CERVANTES CRUZ	10/1/2024	COOPFI - COORDINACION DE UNIDAD PROGRAMACION Y PRESUPUESTO	00014 - ASISTENTE ADMINISTRATIVO	801 - BASE	833.99	25,019.73	48,371.48	10,007.89	21,240.83	-	3,772.90
9970	ARMANDO MARTINEZ REYES	9/1/2024	UDP - UNIDAD DEPORTIVA PONIENTE	00006 - ADMINISTRADOR	801 - BASE	583.03	17,480.95	33,815.83	6,996.38	15,348.71	-	2,142.24
9971	CUAUHTÉMOC VENTURA OROZCO	9/1/2024	DIRT - DIRECCION DE TURISMO	00048 - DIRECTOR	801 - BASE	1,442.98	43,289.36	85,692.75	17,315.74	35,277.04	-	8,012.32
9972	CARLOS ALBERTO AGUILAR CARABES	10/1/2024	SUBDPE - SUBDIRECCION DE FOMENTO ECONOMICO Y EMPRENDURISMO	00101 - SUBDIRECTOR	801 - BASE	921.59	27,647.78	53,452.37	11,059.11	23,305.66	-	4,342.12
9973	RICARDO VALENCIA VEGA	9/1/2024	DIRCO - DIRECCION DE COMUNICACION	00043 - DIRECTOR	801 - BASE	1,809.01	54,270.29	104,922.56	21,708.12	43,221.37	-	11,048.92
9974	ELIZABETH MURTADO LOPEZ	3/16/2024	DEPDIF - DEPARTAMENTO GENERAL DEL DIF	00016 - AUXILIAR ADMINISTRATIVO	801 - BASE	414.14	12,424.27	24,020.26	4,969.71	11,285.59	-	1,140.88
9975	PIELMAR CASTRO ROSAS	10/1/2024	DEPDIF - DEPARTAMENTO DE PRENSA	00048 - ENCARGADO DE DEPARTAMENTO	801 - BASE	1,009.49	30,284.78	58,550.58	12,113.91	25,371.52	-	4,913.26
9976	MARIA GUADALUPE ESPINOZA GONZALEZ	9/1/2021	DIRPC - DIRECCION DE EDUCACION Y CULTURA	00016 - AUXILIAR ADMINISTRATIVO	802 - EVENTUAL	380.82	11,424.66	11,424.66	-	10,446.16	-	978.50
9977	SANTIAGO SANTIAGO SANCHEZ	9/1/2024	MRH - MERCADO HIDALGO	00006 - ADMINISTRADOR	801 - BASE	819.88	19,488.03	37,678.82	7,795.20	16,915.21	-	2,374.80
9978	CHRISTIAN JESUS GONZALEZ MENDOZA	6/3/2024	PMAL - PRESIDENCIA MUNICIPAL	00014 - ASISTENTE ADMINISTRATIVO	801 - BASE	871.36	26,149.05	50,200.20	10,458.05	19,990.81	-	6,149.84
9979	FABIOLA GONZALEZ CORNEJO	9/1/2021	CEDECVG - CEDECO VERGEL	00014 - ASISTENTE ADMINISTRATIVO	801 - BASE	659.02	19,170.45	37,052.88	7,668.18	16,664.43	-	2,506.02
9980	DANIELA ORTIZ GARCIA	9/1/2024	DIRRP - DIRECCION DE RELACIONES PUBLICAS	00043 - DIRECTOR	801 - BASE	1,809.01	54,270.29	104,922.56	21,708.12	43,221.37	-	11,048.92
9982	DANIEL MARTINEZ MORA	9/1/2024	COMPT - COORDINACION MUNICIPAL DE PROTECCION CIVIL	00014 - ASISTENTE ADMINISTRATIVO	801 - BASE	855.99	25,019.73	48,371.48	10,007.89	21,246.85	-	3,772.90
9983	HAYDÉE ALFARO SANCHEZ	9/1/2024	DIRERA - DIRECCION DE ECOLOGIA Y PROTECCION ANIMAL	00043 - DIRECTOR	801 - BASE	1,442.98	43,289.36	85,692.75	17,315.74	35,277.04	-	8,012.32
9984	ALEXANDRIA ORTIZ GARCIA	6/3/2024	DIRDIF - DIRECCION DEL DIF	00016 - AUXILIAR ADMINISTRATIVO	801 - BASE	646.04	19,381.10	37,470.12	7,752.44	15,767.84	-	3,613.26
9986	MA. GUADALUPE ALVAREZ HEREDIA	9/1/2021	DIRPC - DIRECCION DE PARTICIPACION CIUDADANA	00016 - AUXILIAR ADMINISTRATIVO	802 - EVENTUAL	380.82	11,424.66	11,424.66	-	10,446.16	-	978.50
9987	BUNICA LORENA PADILLA IBARRA	9/1/2021	DEPCIV - DEPARTAMENTO DE COMUNICACION INTERNA Y WEB	00016 - AUXILIAR ADMINISTRATIVO	801 - BASE	601.76	18,092.68	34,901.85	7,221.07	15,788.78	-	2,269.92
9988	JUAN PABLO MURILLO BLANCO	9/1/2024	DEPM - DEPARTAMENTO DE MARKETING	00048 - ENCARGADO DE DEPARTAMENTO	801 - BASE	819.88	24,581.26	47,523.77	9,832.50	20,905.52	-	3,877.94
9989	MARIANA SOCIO GONZALEZ GUERRERO	5/31/2023	STEC - SECRETARIA TECNICA	00016 - AUXILIAR ADMINISTRATIVO	801 - BASE	454.84	13,049.05	25,220.44	5,218.02	11,794.95	-	1,250.10
9991	BRENICE GALVAN CALDERON	6/3/2024	DIRRP - DIRECCION DE RELACIONES PUBLICAS	00014 - ASISTENTE ADMINISTRATIVO	802 - EVENTUAL	656.76	19,700.41	19,700.41	-	17,080.01	-	2,620.40
9992	BEATRIZ ALEXANDRA BRAVO QUINTERO	9/1/2024	DEPCIV - DEPARTAMENTO DE COMUNICACION INTERNA Y WEB	00048 - ENCARGADO DE DEPARTAMENTO	801 - BASE	819.88	24,581.26	47,523.77	9,832.50	20,905.52	-	3,877.94
9994	MONICA GUADALUPE MORALES GARCIA	9/1/2024	DEPOLO - DEPARTAMENTO DE OPERACION Y LOGISTICA DIF	00048 - ENCARGADO DE DEPARTAMENTO	801 - BASE	1,009.49	30,284.78	58,550.58	12,113.91	25,371.52	-	4,913.26
9995	JACQUELINE ROMERO MORENO	4/1/2024	DIRDIF - DIRECCION DEL DIF	00016 - AUXILIAR ADMINISTRATIVO	802 - EVENTUAL	366.25	10,987.43	10,987.43	-	10,079.86	-	907.55
9997	MARTHA CATALINA PEREZ RODRIGUEZ	9/1/2024	SUBDO - SUBDIRECCION DE OBRAS	00101 - SUBDIRECTOR	801 - BASE	1,070.87	32,126.18	62,110.61	12,850.44	26,776.15	-	5,348.96
9999	KENT ALVAREZ MENDEZ	9/1/2024	DEPO - DEPARTAMENTO DE PROTOCOLO DIF	00048 - ENCARGADO DE DEPARTAMENTO	801 - BASE	819.88	24,581.26	47,523.77	9,832.50	20,905.52	-	3,877.94
10001	JORGE MANUEL ZAMUDIO SIERRA	9/1/2021	DIRS - DIRECCION DE SALUD	00016 - AUXILIAR ADMINISTRATIVO	802 - EVENTUAL	362.15	10,064.44	10,064.44	-	9,970.84	-	887.60
10002	ERNESTO RODRIGUEZ MUÑOZ	9/1/2021	DEPDM - DEPARTAMENTO DE MANTENIMIENTO	00034 - CHOPER	801 - BASE	530.74	15,922.16	30,782.85	6,368.87	14,110.70	-	1,802.46
10004	GUADALUPE AYÑA OROZCO	9/1/2021	DIRMOV - DIRECCION DE MOVILIDAD	00016 - AUXILIAR ADMINISTRATIVO	802 - EVENTUAL	380.82	11,424.66	11,424.66	-	10,446.16	-	978.50
10006	KARINA ELIZABETH NAVARETE ALCAZAR	9/1/2024	DRPC - DEPARTAMENTO DE COMPRAS	00048 - ENCARGADO DE DEPARTAMENTO	801 - BASE	921.59	27,647.78	53,452.37	11,059.11	23,305.66	-	4,342.12
10008	SILVIA CASTAÑEDA RODRIGUEZ	9/1/2024	DIRDS - DIRECCION DE DESARROLLO SOCIAL	00043 - DIRECTOR	801 - BASE	1,442.98	43,289.36	85,692.75	17,315.80	35,277.16	-	8,012.34
10009	MARIA VIMESA OSSIGUERA VICIANO	9/1/2024	SUBDT - SUBDIRECCION DE TURISMO	00101 - SUBDIRECTOR	801 - BASE	1,070.87	32,126.18	62,110.61	12,850.44	26,776.15	-	5,348.96
10013	ESMERALDA VAZQUEZ ZAMUDIO	9/1/2024	DEPEDU - DEPARTAMENTO DE EDUCACION	00048 - ENCARGADO DE DEPARTAMENTO	801 - BASE	911.59	27,647.78	53,452.37	11,059.11	23,305.66	-	4,342.12
10014	INGRID ESPINOZA ALFARO	2/1/2024	DIRPC - DIRECCION DE PARTICIPACION CIUDADANA	00016 - AUXILIAR ADMINISTRATIVO	801 - BASE	465.09	13,952.59	26,975.00	5,581.03	12,537.59	-	1,415.00
10017	MARGARITA QUINTANA CUADRA	9/1/2021	DIRPC - DIRECCION DE EDUCACION Y CULTURA	00016 - AUXILIAR ADMINISTRATIVO	802 - EVENTUAL	484.84	13,049.05	13,049.05	-	11,794.95	-	1,250.10
10018	ISIS MAYRA MUÑOZ LOPEZ	9/1/2021	DIRPC - DIRECCION DE EDUCACION Y CULTURA	00014 - ASISTENTE ADMINISTRATIVO	802 - EVENTUAL	590.81	16,824.31	16,824.31	-	14,826.45	-	1,907.86
10024	HUGO PEÑA DELGADILLO	9/1/2024	COOBEM - COORDINACION DE BACHEO Y MANTENIMIENTO	00038 - COORDINADOR	801 - BASE	830.13	24,903.88	48,147.45	9,961.54	21,156.04	-	3,747.83
10026	MARIO ALBERTO ESCOBAR OCHOA	9/1/2024	DEPPE - DEPARTAMENTO DE PROYECTOS EJECUTIVOS	00048 - ENCARGADO DE DEPARTAMENTO	801 - BASE	921.59	27,647.78	53,452.37	11,059.11	23,305.66	-	4,342.12
10037	J JESUS SOTO FERNANDEZ	9/1/2024	COOCODVS - COORDINACION DE CONSTRUCCION DE OBRA DIRECTA Y VINCULACION CON SAPAZ	00038 - COORDINADOR	801 - BASE	850.13	24,903.88	48,147.45	9,961.60	21,156.15	-	3,747.84
10038	PAULINA BARRIGA VELAZQUEZ	9/26/2021	DIRC - DIRECCION DE COMPRAS	00016 - AUXILIAR ADMINISTRATIVO	802 - EVENTUAL	483.34	14,500.13	14,500.13	-	12,792.07	-	1,708.05
10039	SAT ORIENT VALADEZ ORTIZ	9/16/2021	DIRC - DIRECCION DE COMPRAS	00016 - AUXILIAR ADMINISTRATIVO	802 - EVENTUAL	483.34	14,500.13	14,500.13	-	12,985.63	-	1,514.50
10040	ANA BEATRIZ TADRO AYALA	9/1/2021	DIRERA - DIRECCION DE ECOLOGIA Y PROTECCION ANIMAL	00096 - SECRETARIA	802 - EVENTUAL	380.83	11,424.79	11,424.79	-	10,446.27	-	978.57
10051	MARICELA GOMEZ VILLAMUEVA	9/1/2021	UDC - UNIDAD DEPORTIVA EL CHAMIZAL	00016 - AUXILIAR ADMINISTRATIVO	801 - BASE	492.86	14,785.65	28,585.59	5,914.26	13,219.27	-	1,566.38
10052	VALERIA ALBAIC BARRIGA	9/22/2021	DIRT - DIRECCION DE TURISMO	00016 - AUXILIAR ADMINISTRATIVO	801 - BASE	414.14	12,424.27	24,020.26	4,969.71	11,285.59	-	1,140.88
10054	JONATHAN MARTIN CASTRO CHAVEZ	6/23/2021	STEC - SECRETARIA TECNICA	00016 - AUXILIAR ADMINISTRATIVO	802 - EVENTUAL	492.86	14,785.65	14,785.65	-	13,219.27	-	1,566.38
10055	IRMA DELGADO GOMEZ	9/1/2024	DEPDAM - DEPARTAMENTO DE ADULTO MAYOR-INAPAM	00048 - ENCARGADO DE DEPARTAMENTO	801 - BASE	1,009.49	30,284.78	58,550.58	12,113.91	25,371.52	-	4,913.26
10056	LILIA MIRABLES GONZALEZ	9/1/2024	DIRRH - DIRECCION DE RECURSOS HUMANOS	00038 - COORDINADOR	801 - BASE	830.13	24,903.88	48,147.45	9,961.54	21,156.04	-	3,747.83
10058	GABRIELA EDOLIA CORONA	9/16/2021	DEPDM - DEPARTAMENTO DE MANTENIMIENTO	00007 - AFANADOR	802 - EVENTUAL	383.49	8,504.81	8,504.81	-	8,264.39	-	240.42
10059	JESUS EDUARDO CEM SANCHEZ DE LA BARQUERA	6/3/2024	PMAL - PRESIDENCIA MUNICIPAL	00016 - AUXILIAR ADMINISTRATIVO	802 - EVENTUAL	355.59	10,667.61	10,667.61	-	9,803.69	-	863.92
10041	MONICA ARIANA GOMEZ VERDUGO	9/1/2024	CEDECVR - CEDECO MIGUEL REGALADO	00006 - ADMINISTRADOR	801 - BASE	583.03	17,480.95	33,815.83	6,996.38	15,348.71	-	2,142.24
10042	FRIDA SORIA RAMIREZ VARGAS	9/1/2021	DIRS - DIRECCION DE SALUD	00016 - AUXILIAR ADMINISTRATIVO	802 - EVENTUAL	414.14	12,424.27	12,424.27	-	11,285.59	-	1,140.88
10043	MARICEL GUADALUPE SANCHEZ MEDINA	9/1/2021	CEDECVG - CEDECO VERGEL	00016 - AUXILIAR ADMINISTRATIVO	802 - EVENTUAL	414.14	12,424.27	12,424.27	-	11,285.59	-	1,140.88
10051	AGUIRRE MA. DE LOS ANGELES CALLEJA OCHOA	9/1/2024	PREPC - PREP CARMEN	00006 - ADMINISTRADOR	801 - BASE	642.58	18,277.27	37,269.40	7,710.91	16,748.15	-	2,529.14
10052	OSCAR LICORIO DOMINGUEZ	10/16/2021	DIRERA - DIRECCION DE ECOLOGIA Y PROTECCION ANIMAL	00016 - AUXILIAR ADMINISTRATIVO	802 - EVENTUAL	516.24	15,487.08	15,487.08	-	15,778.86	-	1,708.22
10054	GEORGINA MARCON ZUNO	9/27/2021	DEPFI - DEPARTAMENTO DE FINANZAS	00016 - AUXILIAR ADMINISTRATIVO	802 - EVENTUAL	465.09	13,952.59	13,952.59	-	12,537.59	-	1,415.00
10055	MIROSLAVA ALVAREZ ROMERO	9/1/2021	DIRPUMA - DIRECCION DE PLANEACION, DESARROLLO URBANO Y MEDIO AMBIENTE	00014 - ASISTENTE ADMINISTRATIVO	801 - BASE	639.02	19,170.45	37,052.88	7,668.18	16,664.43	-	2,506.02
10056	MARIA DEL ROSARIO CAMPUZANO JUAREZ	9/1/2024	CEDECIL - CEDECO JACINTO LOPEZ	00006 - ADMINISTRADOR	801 - BASE	642.58	18,277.27	37,269.40	7,710.91	16,748.15	-	2,529.14



10057	HECTOR DAZA RAMÍREZ	9/16/2021	SMPAL - SINDICATURA MUNICIPAL	00018 - ASESOR JURÍDICO	801 - BASE	1,009.67	80,780.09	58,560.85	12,116.04	24,427.79	-	5,862.80
10059	MIRNA ANAHÍ CORDOBA ESQUIVEL	10/1/2021	APSMH - REGIDURIA DE PRESERVACION DE SITIOS Y MONUMENTOS HISTORICOS	00016 - AUXILIAR ADMINISTRATIVO	E02 - EVENTUAL	565.90	16,977.08	16,977.08		14,946.14	-	2,030.94
10060	NARELI GORETTY LOPEZ LOZANO	10/1/2021	DIRCO - DIRECCION DE COMUNICACION	00014 - ASISTENTE ADMINISTRATIVO	E02 - EVENTUAL	639.02	19,170.45	19,170.45		16,964.43	-	2,506.02
10061	LUIS FERNANDO AYALA ALFARO	6/3/2024	RDMAM - REGIDURIA DE DERECHOS HUMANOS, GRUPOS EN SITUACIÓN DE VULNERABILIDAD, DE LA MUJER Y DE ASUNTOS MIGRATORIOS	00014 - ASISTENTE ADMINISTRATIVO	E02 - EVENTUAL	414.14	12,424.27	12,424.27		11,283.89	-	1,140.68
10062	MAURILIO CORTÉZ PAZ	9/1/2024	DIRDT - DIRECCION DE TRANSPORTE	00048 - DIRECTOR	801 - BASE	1,168.48	84,904.47	87,481.97	15,961.79	28,891.89	-	6,012.58
10064	GUILHERMO RIOS GOMEZ	9/1/2024	DEPDP - DEPARTAMENTO DE PRENSA	00038 - COORDINADOR	801 - BASE	871.57	26,149.96	50,550.79	10,458.78	22,139.80	-	4,017.05
10067	ANA LILIA SOTO MEDINA	9/1/2024	DIRC - DIRECCION DE COMPRAS	00043 - DIRECTOR	801 - BASE	1,442.98	49,289.96	89,692.75	17,515.74	95,277.04	-	8,012.92
10068	DANIELA MAGAÑA HERNANDEZ	9/27/2021	DIRAM - DIRECCION DE ARCHIVO MUNICIPAL	00016 - AUXILIAR ADMINISTRATIVO	E02 - EVENTUAL	465.09	13,952.59	13,952.59		12,537.59	-	1,415.00
10089	MARIA FERNANDA CORRALES VERDUGO	9/27/2021	DIRT - DIRECCION DE TURISMO	00018 - AUXILIAR DE MANTENIMIENTO	E02 - EVENTUAL	465.10	18,982.60	18,982.60		12,587.86	-	1,416.08
10090	CATALIA BRENICE GUTIERREZ HERNANDEZ	9/1/2024	COODIN - COORDINACION DE NUTRICION	00048 - ENCARGADO DE DEPARTAMENTO	801 - BASE	819.38	24,581.36	47,513.77	9,832.50	20,903.32	-	3,677.94
10071	JAIME JESUS SOTO MEDINA	9/1/2024	DIRI - DIRECCION DE INGRESOS	00048 - ENCARGADO DE DEPARTAMENTO	801 - BASE	1,008.49	30,184.78	58,550.58	12,113.91	25,371.52	-	4,913.26
10072	JOSE VICTOR SOTO MEDINA	9/1/2024	DEPAP - DEPARTAMENTO DE ALUMBRADO PUBLICO	00048 - ENCARGADO DE DEPARTAMENTO	801 - BASE	1,009.49	30,284.78	58,550.58	12,113.91	25,371.52	-	4,913.26
10075	GERARDO ALEJANDRO MONTEZ HERNANDEZ	10/1/2024	DEPSA - DEPARTAMENTO DE SERVICIO Y ATENCION	00048 - ENCARGADO DE DEPARTAMENTO	801 - BASE	819.37	24,581.25	47,513.74	9,832.50	20,903.31	-	3,677.94
10076	JOSE ROMERO BUENOSTRO	6/16/2021	DEPDM - DEPARTAMENTO DE MANTENIMIENTO	00084 - CHOFER	801 - BASE	560.74	15,022.18	80,782.85	6,888.87	14,110.70	-	1,802.48
10077	MANUEL CRIVANTES GARCIA	10/1/2021	DIRAM - DIRECCION DE ARCHIVO MUNICIPAL	00016 - AUXILIAR ADMINISTRATIVO	E02 - EVENTUAL	483.34	14,500.13	14,500.13		12,985.63	-	1,514.50
10078	JOSE LUIS ARROYO DIAZ	9/16/2021	DEPDM - DEPARTAMENTO DE MANTENIMIENTO	00018 - AUXILIAR DE MANTENIMIENTO	E02 - EVENTUAL	343.20	10,195.88	10,295.88		9,472.98	-	822.92
10082	JOSE FRANCISCO MORA RAMIREZ	9/16/2021	DEPSC - DEPT. CAGMEN	00025 - AUXILIAR OPERATIVO	E02 - EVENTUAL	437.96	12,839.26	12,839.26		11,626.56	-	1,212.70
10083	GUSTAVO DE JESUS MANZO VEGA	9/16/2021	DEPPI - DEPARTAMENTO DE PARQUES Y JARDINES	00025 - AUXILIAR OPERATIVO	E02 - EVENTUAL	361.43	10,842.81	10,842.81		9,958.71	-	884.10
10093	CAROLINA ELIZABETH NAVARRO	10/1/2021	CEDECVG - CEDECO VERGEL	00016 - AUXILIAR ADMINISTRATIVO	E02 - EVENTUAL	343.98	10,319.36	10,319.36		9,493.86	-	825.50
10094	MARIA DE LOURDES MORALES MORALES	9/1/2024	PREPP - PREP PORVENIR	00008 - ADMINISTRADOR	801 - BASE	583.03	17,490.95	33,815.83	6,996.58	15,548.71	-	2,142.24
10097	ERIKA YADIRA ZAMORA GODINEZ	10/1/2021	DIRMOV - DIRECCION DE MOVILIDAD	00016 - AUXILIAR ADMINISTRATIVO	801 - BASE	552.66	16,579.70	32,054.53	6,631.90	14,421.22	-	2,158.48
10099	FRANCISCO GERARDO DIAZ QUEÑAS	10/1/2021	UDC - UNIDAD DEPORTIVA EL CHAMIZAL	00025 - AUXILIAR OPERATIVO	801 - BASE	427.98	12,839.26	24,812.57	5,135.70	11,626.56	-	1,212.70
10100	TANIA GRISOLDA SOLANO GARCIA	3/1/2024	DIRS - DIRECCION DE SALUD	00046 - SECRETARIA	801 - BASE	405.18	12,155.44	23,500.52	8,682.18	10,514.42	-	1,841.02
10102	JUAN GABRIEL BARRERA SANCHEZ	6/1/2022	DIRRH - DIRECCION DE RECURSOS HUMANOS	00074 - MENSAJERO	801 - BASE	411.52	12,345.57	25,868.11	4,938.23	11,217.67	-	1,127.90
10108	JOSE JULIO MENDOZA VALDES	9/1/2024	DIRT - DIRECCION DE TURISMO	00016 - AUXILIAR ADMINISTRATIVO	E02 - EVENTUAL	434.84	13,045.05	13,045.05		11,794.58	-	1,250.10
10105	SANDRA LORENA SAMANO NAVARRO	10/1/2021	DIRTEE - DIRECCION DE FOMENTO ECONOMICO Y EMPREDEDURISMO	00016 - AUXILIAR ADMINISTRATIVO	E01 - EVENTUAL	465.09	13,952.59	13,952.59		12,537.59	-	1,415.00
10106	CECILIA LEMUS MENDOZA	6/1/2022	DIRRH - DIRECCION DE RECURSOS HUMANOS	00025 - AUXILIAR OPERATIVO	801 - BASE	307.75	9,332.61	17,849.71	3,693.04	8,527.01	-	705.60
10107	ESTEBAN FERNANDEZ FERNANDEZ	10/1/2021	DEPDDIF - DEPARTAMENTO GENERAL DEL DIF	00023 - AUXILIAR JURIDICO	801 - BASE	552.66	16,579.82	32,054.53	6,631.90	14,434.92	-	1,844.90
10108	FRANCISCO JAVIER ESTRADA QUEVEDO	10/5/2021	DEPDR - DEPARTAMENTO DE REHABILITACION	00021 - AUXILIAR DE REHABILITACION	E02 - EVENTUAL	399.53	11,985.97	11,985.97		10,916.41	-	1,069.56
10109	JAVIER FABIAN ORTIZ COVARRUAS	10/11/2021	DIRT - DIRECCION DE TURISMO	00016 - AUXILIAR ADMINISTRATIVO	E02 - EVENTUAL	305.90	16,977.08	16,977.08		14,946.14	-	2,030.94
10110	JOSE IGNACIO TSUJI RUIZ	9/1/2024	CEDECA - CEDECO AJO DE BAYON	00008 - ADMINISTRADOR	801 - BASE	658.80	19,488.01	37,878.82	7,799.20	16,915.21	-	2,574.80
10111	MARIO QUINTERO CISNEROS	10/1/2021	DEPDM - DEPARTAMENTO DE MANTENIMIENTO	00084 - CHOFER	E02 - EVENTUAL	348.19	10,295.78	10,295.78		9,472.88	-	822.90
10112	JOSE SIXTO CIO ANDRADE	10/1/2021	DIRI - DIRECCION DE INGRESOS	00014 - ASISTENTE ADMINISTRATIVO	E02 - EVENTUAL	616.69	19,700.82	19,700.82		16,887.70	-	2,813.12
10113	RODOLFO VAZQUEZ CHAVEZ	10/1/2021	DIRC - DIRECCION DE COMPRAS	00016 - AUXILIAR ADMINISTRATIVO	E02 - EVENTUAL	466.04	14,581.21	16,581.21		16,829.55	-	3,551.65
10115	ARACELI ALVARADO MOLAZCO	10/11/2021	DIRMOV - DIRECCION DE MOVILIDAD	00046 - SECRETARIA	801 - BASE	541.83	16,154.94	31,426.32	6,507.00	13,965.28	-	2,305.76
10117	JESUS EDUARDO COVARRUAS DE LA CRUZ	10/11/2021	DIRI - DIRECCION DE INGRESOS	00054 - INSPECTOR	E02 - EVENTUAL	427.95	12,838.64	12,838.64		11,626.04	-	1,212.60
10122	ALBERTO FERNANDEZ TORRES	9/1/2024	DIRC - DIRECCION DE COMPRAS	00038 - COORDINADOR	801 - BASE	830.13	24,903.86	48,147.45	9,961.54	21,156.04	-	3,747.82
10123	BERNARDO ALEJANDRO ASCENCIO PULIDO	9/1/2024	DIRCO - DIRECCION DE OBRAS PUBLICAS	00043 - DIRECTOR	801 - BASE	1,809.01	54,270.37	104,912.72	21,708.15	43,221.41	-	11,048.96
10125	CARLOS LUCA HERNANDEZ	9/1/2024	OMYR - OFICIALIA MAYOR	00006 - ADMINISTRADOR	801 - BASE	583.03	17,490.95	33,815.83	6,996.58	15,548.71	-	2,142.24
10126	MARIBEL ESPINOSA ANDRADE	10/16/2021	DEPDDIF - DEPARTAMENTO GENERAL DEL DIF	00013 - ASESOR JURIDICO	E02 - EVENTUAL	552.66	16,579.82	16,579.82		14,434.92	-	1,844.80
10127	RODOLFO DANIEL ACEVEDO MORENO	10/16/2021	DIRMOV - DIRECCION DE MOVILIDAD	00014 - ASISTENTE ADMINISTRATIVO	E02 - EVENTUAL	779.36	23,380.71	23,380.71		19,962.79	-	3,417.92
10128	CRISTINA GUERRERO TORRES	9/1/2024	DEPDP - DEPARTAMENTO DE FINANZAS	00048 - ENCARGADO DE DEPARTAMENTO	801 - BASE	819.38	24,581.36	47,513.77	9,832.50	20,903.32	-	3,677.94
10129	RAMIRO MORFIN GUIZAR	10/16/2021	PMAL - PRESIDENCIA MUNICIPAL	00012 - ASESOR	E02 - EVENTUAL	656.09	19,700.82	19,700.82		17,079.84	-	2,620.88
10130	ANDREA ANAKAREN GARCIA RIOS	10/11/2021	DIRTEE - DIRECCION DE FOMENTO ECONOMICO Y EMPREDEDURISMO	00016 - AUXILIAR ADMINISTRATIVO	E02 - EVENTUAL	454.84	13,045.05	13,045.05		11,794.45	-	1,250.10
10132	YANIRA ALEXANDRA GARCIA VALADEZ	6/3/2024	DEPSA - DEPARTAMENTO DE SERVICIO Y ATENCION	00025 - AUXILIAR OPERATIVO	E02 - EVENTUAL	427.98	12,839.26	12,839.26		11,626.56	-	1,212.70
10134	MARIA DE JESUS PATRICIA ZALAPA	10/16/2021	SMPAL - SINDICATURA MUNICIPAL	00016 - AUXILIAR ADMINISTRATIVO	E02 - EVENTUAL	343.98	10,319.36	10,319.36		9,493.86	-	825.50
10135	ARTURO CEJA ARELLANO	10/16/2021	DIRAM - DIRECCION DE ARCHIVO MUNICIPAL	00012 - ASESOR	E02 - EVENTUAL	380.82	11,424.65	11,424.65		10,446.15	-	978.50
10136	MARIA DEL ROCIO AYALA ACEVEDO	10/1/2021	DIRCO - DIRECCION DE COMUNICACION	00014 - ASISTENTE ADMINISTRATIVO	801 - BASE	656.09	19,700.82	38,088.25	7,880.53	17,079.84	-	2,620.88
10147	GRACIA YOLANDA PONCEA REBOLLO	10/16/2021	SMPAL - SINDICATURA MUNICIPAL	00016 - AUXILIAR ADMINISTRATIVO	E02 - EVENTUAL	848.98	10,319.36	10,319.36		9,493.86	-	825.50
10144	YENIFER SOLEDAD COTREZ RIOS	10/20/2021	DIRRH - DIRECCION DE RECURSOS HUMANOS	00007 - AFANADOR	E02 - EVENTUAL	278.80	8,364.00	8,364.00		8,330.12	-	224.88
10146	ALMA ROSA DURAN HERNANDEZ	10/20/2021	DEPDP - DEPARTAMENTO DE ASEO PUBLICO	00030 - BARRENDERO	E02 - EVENTUAL	278.80	8,364.00	8,364.00		8,139.12	-	224.88
10147	BEATRIZ GUADALUPE DURAN HERNANDEZ	10/20/2021	DEPPI - DEPARTAMENTO DE PARQUES Y JARDINES	00025 - AUXILIAR OPERATIVO	E02 - EVENTUAL	278.80	8,364.00	8,364.00		8,139.12	-	224.88
10150	ERNESTO AGUILAR MANZO	8/16/1989	DEPDP - DEPARTAMENTO DE ASEO PUBLICO	00054 - INSPECTOR	801 - BASE	577.18	17,315.38	30,476.40	6,926.15	15,211.16	-	2,104.22
10155	IGNACIO PEÑA GARCIA	9/1/2021	PMAL - PRESIDENCIA MUNICIPAL	00012 - ASESOR	E02 - EVENTUAL	656.09	19,700.82	19,700.82		14,393.50	-	5,307.32
10158	JORGE SARGUIN PARTIDA	9/1/2021	DIRTEE - DIRECCION DE FOMENTO ECONOMICO Y EMPREDEDURISMO	00043 - DIRECTOR	801 - BASE	1,442.98	49,289.96	89,692.05	17,515.80	95,277.15	-	8,012.94
10159	NANCY GUADALUPE OROZCO RAMOS	11/8/2021	COCURP - COORDINACION DE UNIDADES PROGRAMATICAS Y PRESUPUESTO	00016 - AUXILIAR ADMINISTRATIVO	E02 - EVENTUAL	465.09	13,952.59	13,952.59		12,537.59	-	1,415.00
10168	EDUARDO MENDEZ AMEZCUA	9/1/2021	PMAL - PRESIDENCIA MUNICIPAL	00012 - ASESOR	E02 - EVENTUAL	656.09	19,700.82	19,700.82		17,079.84	-	2,620.88
10171	GABRIELA VAZQUEZ GARCIA	11/4/2021	RMAPA - REGIDURIA DE MEDIO AMBIENTE Y PROTECCION ANIMAL	00046 - SECRETARIA	E02 - EVENTUAL	319.24	9,577.15	9,577.15		8,893.55	-	743.62
10172	JAIME CESAR ESCOBAR ALFARO	9/1/2024	STEC - SECRETARIA TECNICA	00046 - SECRETARIO TECNICO DEL GABINETE	801 - BASE	1,828.11	54,843.17	106,030.14	21,937.27	43,619.97	-	11,228.20
10175	ANA DANAYIRA RODRIGUEZ CONTRERAS	10/1/2021	DIRDF - DIRECCION DEL DIF	00016 - AUXILIAR ADMINISTRATIVO	E02 - EVENTUAL	380.82	11,424.66	11,424.66		10,446.16	-	978.50
10176	ANDREA TORRES GONZALEZ	10/1/2021	DEPRO - DEPARTAMENTO DE REDES SOCIALES Y DISEÑO	00044 - DISEÑADOR	E02 - EVENTUAL	361.11	10,833.43	10,833.43		9,950.86	-	882.56
10178	MARIA DE LOURDES ZARATE RAMOS	11/23/2021	SIPINA - SIPINIA	00087 - PERITO VALUADOR	E02 - EVENTUAL	941.83	16,154.99	16,154.99		14,880.49	-	1,874.56
10179	JOVANNI RAFAEL CAMPOS RAMOS	11/24/2021	COCURP - COORDINACION DE MANTENIMIENTO Y PRODUCCION	00025 - AUXILIAR OPERATIVO	E02 - EVENTUAL	208.46	6,653.85	6,653.85		6,096.99	-	256.86
10180	ANDRES MONTES DE OCA FERNANDEZ	11/24/2021	DIRI - DIRECCION JURIDICA	00023 - AUXILIAR JURIDICO	E02 - EVENTUAL	447.45	13,423.35	13,423.35		12,164.51	-	1,218.84
10185	ENRIQUE ALVARADO MOLAZCO	12/3/2021	DIRDF - DIRECCION DEL DIF	00016 - AUXILIAR ADMINISTRATIVO	E02 - EVENTUAL	516.24	15,487.08	15,487.08		13,778.86	-	1,708.22
10186	BRENDA ELIZABETH LOPEZ MAGAÑA	12/3/2021	DIRDF - DIRECCION DEL DIF	00016 - AUXILIAR ADMINISTRATIVO	E02 - EVENTUAL	516.24	15,487.08	15,487.08		13,778.86	-	1,708.22
10187	GUADALUPE ZANORA GODINEZ	12/1/2021	DIRDF - DIRECCION DEL DIF	00016 - AUXILIAR ADMINISTRATIVO	801 - BASE	916.24	19,487.08	29,941.69	6,194.83	13,778.86	-	1,708.22
10188	JAIME ESCOBAR OCHOA	10/1/2024	SUBDIR - SUBDIRECCION DE OPERACION Y ADMINISTRACION URBANA	00101 - SUBDIRECTOR	801 - BASE	921.59	27,647.65	53,452.12	11,059.06	23,305.55	-	4,342.10
10191	BERNARDO EDUARDO GASCON SIERRA	12/16/2021	DIRDF - DIRECCION DEL DIF	00016 - AUXILIAR ADMINISTRATIVO	E02 - EVENTUAL	465.09	13,952.59	13,952.59		12,537.59	-	1,415.00
10192	DARIO ZARUJO MARTINEZ	12/1/2021	DIRDF - DIRECCION DEL DIF	00016 - AUXILIAR ADMINISTRATIVO	E02 - EVENTUAL	516.24	15,487.08	15,487.08		13,778.86	-	1,708.22
10193	ROSALBA GONZALEZ MARTINEZ	12/1/2021	DIRDF - DIRECCION DEL DIF	00016 - AUXILIAR ADMINISTRATIVO	E02 - EVENTUAL	552.86	16,579.70	16,579.70		14,634.82	-	1,844.88
10199	ADRIAN CERDA BENITEZ	1/1/2022	DIRCO - DIRECCION DE COMUNICACION	00016 - AUXILIAR ADMINISTRATIVO	E02 - EVENTUAL	584.34	17,530.31	17,530.31		15,379.53	-	2,150.78
10200	CLAUDIA CORRALES VERDUGO	1/1/2022	DIRCO - DIRECCION DE COMUNICACION	00016 - AUXILIAR ADMINISTRATIVO	E02 - EVENTUAL	379.33	11,379.85	11,379.85		10,468.63	-	871.23
10202	MARIA ANDREA ARROYO HUIRACHE	6/3/2024	DEPDM - DEPARTAMENTO DE ADULTO MAYOR-INAPAM	00016 - AUXILIAR ADMINISTRATIVO	E02 - EVENTUAL	601.76	18,052.71	18,052.71		14		



10205	ESPERANZA YUNUEN HERNANDEZ RIVERA	1/11/2022	DIERE - OFICINA DE ENLACE DE RELACIONES EXTERIORES	00016 - AUXILIAR ADMINISTRATIVO	E02 - EVENTUAL	434.84	13,045.05	15,045.05		11,794.95	-	1,250.10
10204	LORENA GARCIA RIOS	1/1/2022	DIROIF - DIRECCION DEL DIF	00018 - AUXILIAR ADMINISTRATIVO	E02 - EVENTUAL	646.04	19,561.21	19,561.21		18,829.59	-	2,331.66
10206	ALEXIS EMMANUEL GONZALEZ ZAVALZA	1/16/2022	DIRMOV - DIRECCION DE MOVILIDAD ADMINISTRATIVA	00014 - ASISTENTE ADMINISTRATIVO	E02 - EVENTUAL	833.99	25,019.73	25,019.73		20,990.51	-	4,029.22
10207	JANETTE ITZEL MONROY TOSCANO	1/16/2022	DEPDOR - DEPARTAMENTO DE DESARROLLO	00018 - AUXILIAR ADMINISTRATIVO	E02 - EVENTUAL	399.54	11,986.11	11,986.11		10,916.93	-	1,069.58
10209	EDUARDO MURATALLA SANGUINO	6/3/2024	STEC - SECRETARIA TECNICA	00016 - AUXILIAR ADMINISTRATIVO	E02 - EVENTUAL	399.54	11,986.11	11,986.11		10,916.93	-	1,069.58
10212	MA CONCEPCION SOTO RINCON	1/16/2022	DIROIF - DIRECCION DEL DIF	00018 - AUXILIAR DE MANTENIMIENTO	E02 - EVENTUAL	392.20	11,766.10	11,766.10		10,732.22	-	1,033.88
10215	MELISSA MARIA PEREZ MALDONADO	9/3/2024	COGADOP - COORDINACION DE AUDITORIA DE OBRA PUBLICA	00048 - ENCARGADO DE DEPARTAMENTO	B01 - BASE	1,009.49	36,204.78	58,520.56	12,113.91	25,374.52	-	4,913.26
10216	MONICA VAZQUEZ CHAVEZ	2/1/2022	DIRI - DIRECCION DE INGRESOS	00025 - AUXILIAR OPERATIVO	E02 - EVENTUAL	320.44	9,613.30	9,613.30		8,865.70	-	747.60
10217	BERNARDINO ANGELES SANTOS	2/1/2022	DIRI - DIRECCION DE INGRESOS	00025 - AUXILIAR OPERATIVO	E02 - EVENTUAL	320.44	9,613.30	9,613.30		8,865.70	-	747.60
10218	MARIAN ESPERANZA RUZ HURTADO	2/1/2022	DIRI - DIRECCION DE INGRESOS	00025 - AUXILIAR OPERATIVO	E02 - EVENTUAL	320.44	9,613.30	9,613.30		8,865.70	-	747.60
10220	NORMA GRISOLA AGUILAR LIRA	3/3/2022	DIRI - DIRECCION DE INGRESOS	00025 - AUXILIAR OPERATIVO	E02 - EVENTUAL	320.44	9,613.30	9,613.30		8,865.70	-	747.60
10225	KARLA CRISTINA QUIROZ GARCIA	1/1/2024	MLTI - MEMORIA DE CIERRE TECNOLÓGICO E INNOVACION	00096 - SECRETARIA	B01 - BASE	435.59	18,067.61	25,264.05	5,127.04	11,815.41	-	1,254.20
10224	BERAFIN GONZALEZ BRAVO	2/1/2022	DEPSIM - DEPARTAMENTO DE SERVICIO MEDICO	00016 - AUXILIAR ADMINISTRATIVO	E02 - EVENTUAL	414.14	12,424.27	12,424.27		11,283.59	-	1,140.68
10227	JOSE ALEJANDRO BOLAÑOS HERNANDEZ	2/1/2022	COGADOP - COORDINACION DE DISEÑO DE ARQUITECTURA E INGENIERIA	00018 - AUXILIAR ADMINISTRATIVO	E02 - EVENTUAL	552.86	16,579.70	16,579.70		14,834.82	-	1,944.88
10229	HASUN ORGEL NIÑO	4/1/2022	DIROS - DIRECCION DE DESARROLLO SOCIAL	00014 - ASISTENTE ADMINISTRATIVO	E02 - EVENTUAL	722.42	21,672.84	21,672.84		18,624.98	-	3,047.86
10230	ROBERTO PEDRO DELGADO GARCIA	2/1/2022	DIROIF - DIRECCION DEL DIF	00014 - ASISTENTE ADMINISTRATIVO	E02 - EVENTUAL	779.56	23,380.71	23,380.71		19,962.79	-	3,417.92
10232	KARINA EDITH PENA VACA	9/1/2024	DEPDOR - DEPARTAMENTO DE MANTENIMIENTO	00048 - ENCARGADO DE DEPARTAMENTO	B01 - BASE	819.38	24,591.26	47,523.77	9,832.50	10,903.32	-	3,677.94
10235	JUAN CARLOS GUTIERREZ GARCIA	10/1/2024	DEPCON - DEPARTAMENTO DE CONSTRUCCION	00048 - ENCARGADO DE DEPARTAMENTO	B01 - BASE	921.59	27,647.65	58,452.12	11,059.06	23,305.55	-	4,342.10
10238	CLAUDIA EDITH SANCHEZ TORRES	2/16/2022	DIROIF - DIRECCION DEL DIF	00014 - ASISTENTE ADMINISTRATIVO	E02 - EVENTUAL	833.99	25,019.73	25,019.73		19,517.81	-	5,501.92
10241	MARIA DE LOURDES CEA GONZALEZ	2/16/2022	DIRI - DIRECCION DE INGRESOS	00025 - AUXILIAR OPERATIVO	E02 - EVENTUAL	320.44	9,613.30	9,613.30		8,865.70	-	747.60
10242	RICARDO NORIEGA GONZALEZ	9/1/2024	DIRIDIT - DIRECCION DEL DIT	00042 - DIRECTOR	B01 - BASE	1,809.01	54,270.29	104,922.56	21,708.12	42,221.37	-	11,048.92
10243	FABIO LA NAVARRO GONZALEZ	2/21/2022	OMVR - OFICINA MAYOR	00016 - AUXILIAR ADMINISTRATIVO	E02 - EVENTUAL	414.14	12,424.27	12,424.27		11,283.59	-	1,140.68
10244	ALVARO ISMAEL GARCIA FERNANDEZ	9/1/2024	ROECT - REGISTRO DE DESARROLLO ECONOMICO, COMERCIO Y TRABAJO	00094 - REGIDOR	B01 - BASE	2,255.10	67,653.08	130,795.95	27,001.13	52,553.10	-	15,119.98
10248	JONAS ALVARO PEREZ LUKKIS	6/3/2024	DIRI - DIRECCION DE INGRESOS	00014 - ASISTENTE ADMINISTRATIVO	E02 - EVENTUAL	719.36	23,380.71	23,380.71		19,962.85	-	3,417.94
10250	JACINTO ANTONIO MADRIGAL PIERREZ	2/16/2022	DIROIF - DIRECCION DEL DIF	00025 - AUXILIAR OPERATIVO	E02 - EVENTUAL	320.44	9,613.30	9,613.30		8,865.70	-	747.60
10253	CEGAR ANDRÉS COVARRUBIAS CORDERO	3/1/2022	DIROIF - DIRECCION DEL DIF	00016 - AUXILIAR ADMINISTRATIVO	E02 - EVENTUAL	477.71	14,331.23	14,331.23		12,847.41	-	1,483.82
10254	ANA LILIA RAMIREZ AYALA	3/1/2022	DEPDOR - DEPARTAMENTO DE DESARROLLO	00018 - AUXILIAR ADMINISTRATIVO	E02 - EVENTUAL	801.72	9,051.79	9,051.79		8,366.07	-	885.66
10258	LUIS FERNANDO SANCHEZ GUTIERREZ	3/16/2022	DEPDAP - DEPARTAMENTO DE ASES PUBLICO	00026 - AYUDANTE DE CHOFER	E02 - EVENTUAL	278.80	8,364.00	8,364.00		8,139.12	-	224.88
10264	JULIO CESAR CARRILLO QUINTANA	3/16/2022	DEPDAP - DEPARTAMENTO DE ASES PUBLICO	00026 - AYUDANTE DE CHOFER	E02 - EVENTUAL	278.80	8,364.00	8,364.00		8,139.12	-	224.88
10266	JOSE MIGUEL HERNANDEZ MOTA	3/16/2022	DEPDAP - DEPARTAMENTO DE ASES PUBLICO	00026 - AYUDANTE DE CHOFER	E02 - EVENTUAL	278.80	8,364.00	8,364.00		8,139.12	-	224.88
10268	JUAN CARLOS GONZALEZ CERVANTES	3/16/2022	DEPDY - DEPARTAMENTO DE PARQUES Y JARDINES	00030 - BARBERO	E02 - EVENTUAL	278.80	8,364.00	8,364.00		8,139.12	-	224.88
10269	EMMANUEL HERNANDEZ CASTILLO	3/16/2022	DIROIF - DIRECCION DEL DIF	00014 - ASISTENTE ADMINISTRATIVO	E02 - EVENTUAL	779.56	23,380.71	23,380.71		19,962.79	-	3,417.92
10270	ANAJULIETA CARRILLO HURTADO	6/26/2023	DIROIF - DIRECCION DE OBRAS PUBLICAS	00014 - ASISTENTE ADMINISTRATIVO	E02 - EVENTUAL	779.50	23,380.71	23,380.71		19,902.79	-	3,417.92
10271	ROBERTO ORGEL MAGAÑA	5/1/2023	DIRRH - DIRECCION DE RECURSOS HUMANOS	B01 - BASE	491.52	14,745.62	26,508.19	5,898.35	13,186.50	-	1,559.12	
10278	YUNUEN MARIN MORALES	9/28/2022	DIRI - DIRECCION DE INGRESOS	00018 - AUXILIAR ADMINISTRATIVO	E02 - EVENTUAL	492.86	14,785.65	14,785.65		13,219.27	-	1,566.38
10274	ROSALBA AGUIRRE MENDEZ	3/28/2022	DIRI - DIRECCION DE INGRESOS	00018 - AUXILIAR ADMINISTRATIVO	E02 - EVENTUAL	552.66	16,579.70	16,579.70		14,854.82	-	1,944.88
10275	LUIS ANTONIO CHAVEZ ARCEGA	3/29/2022	COOMPT - COORDINACION MUNICIPAL DE PROTECCION CIVIL	00032 - BOMBERO	E02 - EVENTUAL	278.80	8,364.00	8,364.00		7,634.54	-	729.46
10278	GUADALUPE MURATALLA SANGUINO	4/1/2022	DIERE - OFICINA DE ENLACE DE RELACIONES EXTERIORES	00025 - AUXILIAR OPERATIVO	E02 - EVENTUAL	861.43	10,842.81	10,842.81		9,956.71	-	886.10
10277	KARLA GUADALUPE RANGEL FRANCO	4/1/2022	COOMPT - COORDINACION MUNICIPAL DE PROTECCION CIVIL	00032 - BOMBERO	E02 - EVENTUAL	278.80	8,364.00	8,364.00		7,634.54	-	729.46
10280	JUANITA PAOLA HERNANDEZ CONTRERAS	8/1/2023	DIRRH - DIRECCION DE RECURSOS HUMANOS	00014 - ASISTENTE ADMINISTRATIVO	B01 - BASE	833.99	25,019.73	48,571.48	10,007.89	21,246.83	-	3,772.90
10286	CLAUDIA COLIN RUIZ	4/1/2022	COGADOP - COORDINACION DE PSICOLOGIA	00092 - PSICOLOGO	E02 - EVENTUAL	359.11	10,773.25	10,773.25		9,897.67	-	875.58
10287	ANTONIO JESUS CRUZ AGUILAR	4/1/2022	DEPDY - DEPARTAMENTO DE PARQUES Y JARDINES	00025 - AUXILIAR OPERATIVO	E02 - EVENTUAL	307.75	9,232.61	9,232.61		8,527.01	-	705.60
10289	MANUEL REBA OCHOA	4/1/2022	COOMPT - COORDINACION MUNICIPAL DE PROTECCION CIVIL	00032 - BOMBERO	E02 - EVENTUAL	278.80	8,364.00	8,364.00		8,139.12	-	224.88
10293	JESUS HERREERA CERVANTES	5/16/2024	OMVR - OFICINA MAYOR	00025 - AUXILIAR OPERATIVO	B01 - BASE	507.75	9,232.61	17,849.71	5,693.04	8,527.01	-	705.60
10295	MA DEL ROCIO VEGA GARCIA	4/16/2022	DIROIF - DIRECCION DEL DIF	00014 - ASISTENTE ADMINISTRATIVO	E02 - EVENTUAL	656.69	19,700.82	19,700.82		17,079.84	-	2,620.98
10296	GUADALUPE MURATALLA GARCIA	4/16/2022	DIROIF - DIRECCION DEL DIF	00025 - AUXILIAR OPERATIVO	E02 - EVENTUAL	490.77	14,728.17	14,728.17		12,509.59	-	2,218.58
10297	GUADALUPE MURATALLA GARCIA	4/16/2022	DIROIF - DIRECCION DEL DIF	00025 - AUXILIAR OPERATIVO	E02 - EVENTUAL	490.77	14,728.17	14,728.17		12,509.59	-	2,218.58
10298	CEGAR FEDERICO CORTES AYALA	9/1/2024	COGADOP - COORDINACION DE RESOLUTORIA	00038 - COORDINADOR	B01 - BASE	871.57	26,146.96	50,550.78	10,458.78	21,219.90	-	4,017.08
10299	GONZALO CERVANTES MARINON	4/16/2022	DIRI - DIRECCION DE INGRESOS	00025 - AUXILIAR OPERATIVO	E02 - EVENTUAL	311.11	9,333.31	9,333.31		8,616.39	-	716.72
10300	VICTOR HUGO CONTRERAS ZAMORA	5/2/2022	DEPDOR - DEPARTAMENTO DE PARQUES Y JARDINES	00009 - ALMACENISTA	E02 - EVENTUAL	489.14	14,674.32	14,674.32		13,128.16	-	1,546.16
10301	INES ADELINA LOPEZ RAMIREZ	5/2/2022	COGADOP - COORDINACION DE PSICOLOGIA	00016 - AUXILIAR ADMINISTRATIVO	E02 - EVENTUAL	492.86	14,785.65	14,785.65		13,219.27	-	1,566.38
10303	NOE SANDOVAL HERNANDEZ	5/1/2022	DEPDOR - DEPARTAMENTO DE MANTENIMIENTO	00018 - AUXILIAR DE MANTENIMIENTO	E02 - EVENTUAL	310.64	9,319.13	9,319.13		8,603.97	-	715.16
10305	ROGELIO ARMANDO SOLORZANO MORALES	5/1/2022	DIRI - DIRECCION DE INGRESOS	00038 - COORDINADOR	E02 - EVENTUAL	824.34	9,730.25	9,730.25		8,969.78	-	760.52
10306	RICARDO VALDES MENDEZ	5/1/2023	COGADOP - COORDINACION DE CONSTRUCCION DE OBRA DIRECTA Y VINCULACION CON SAPAZ	00086 - PEON DE ALBAÑIL	B01 - BASE	278.80	8,364.00	16,170.40	3,345.60	8,139.12	-	224.88
10309	JOSE ANTONIO CABRERA VELAZQUEZ	5/12/2022	COGADOP - COORDINACION DE CONSTRUCCION DE OBRA DIRECTA Y VINCULACION CON SAPAZ	00086 - PEON DE ALBAÑIL	E02 - EVENTUAL	278.80	8,364.00	8,364.00		8,139.12	-	224.88
10310	JORGE ARMANDO BARRON RESENDIZ	5/12/2022	COGADOP - COORDINACION DE CONSTRUCCION DE OBRA DIRECTA Y VINCULACION CON SAPAZ	00077 - OFICIAL DE ALBAÑIL	E02 - EVENTUAL	307.57	11,927.00	11,927.00		10,867.00	-	1,060.00
10318	JESUS GALLEGOS SAAVEDRA	5/16/2022	COGADOP - COORDINACION DE CONSTRUCCION DE OBRA DIRECTA Y VINCULACION CON SAPAZ	00077 - OFICIAL DE ALBAÑIL	E02 - EVENTUAL	307.57	11,927.00	11,927.00		10,867.00	-	1,060.00
10314	JESUS MANUEL VENTURA VEGA	5/16/2022	COGADOP - COORDINACION DE CONSTRUCCION DE OBRA DIRECTA Y VINCULACION CON SAPAZ	00086 - PEON DE ALBAÑIL	B01 - BASE	278.80	8,364.00	16,170.40	3,345.60	8,139.12	-	224.88
10315	KARLA PAULINA VEGA RAMIREZ	5/16/2022	IMM - INSTITUTO MUNICIPAL DE LA MUJER	00092 - PSICOLOGO	E02 - EVENTUAL	359.11	10,773.25	10,773.25		9,897.67	-	875.58
10320	MARITHA CATALINA LUNA DEL RIO	5/17/2022	DIROIF - DIRECCION DEL DIF	00016 - AUXILIAR ADMINISTRATIVO	E02 - EVENTUAL	465.09	13,952.59	13,952.59		12,537.59	-	1,415.00
10321	DENISE AYALA MENDEZ	3/1/2023	STEC - SECRETARIA TECNICA	00014 - ASISTENTE ADMINISTRATIVO	B01 - BASE	560.81	16,824.31	32,527.00	6,729.72	14,826.45	-	1,997.86
10325	JOSE MANUEL IZQUIERA RIVERA	6/1/2022	COGADOP - COORDINACION DE CONSTRUCCION DE OBRA DIRECTA Y VINCULACION CON SAPAZ	00077 - OFICIAL DE ALBAÑIL	E02 - EVENTUAL	307.57	11,927.00	11,927.00		10,867.00	-	1,060.00
10325	ANGELICA ALEJANDRA SAN JOSE GARNICA	6/1/2022	COGADOP - COORDINACION DE SUPERVISION DE OBRA, CONTROL DE CALIDAD DE OBRAS PUBLICAS Y DESARROLLOS	00104 - SUPERVISOR DE OBRAS	E02 - EVENTUAL	361.11	10,833.42	10,833.42		9,950.86	-	882.56
10326	JOSE ENRIQUE VICENTE MAGAÑA	6/8/2022	DEPDOR - DEPARTAMENTO JURIDICO DEL DIF	00023 - AUXILIAR JURIDICO	E02 - EVENTUAL	509.10	15,272.85	15,272.85		13,911.01	-	1,661.84
10327	JORGE EDUARDO TORRES AYALA	6/13/2022	COGADOP - COORDINACION DE CONSTRUCCION DE OBRA DIRECTA Y VINCULACION CON SAPAZ	00080 - OPERADOR DE BULDOZER	E02 - EVENTUAL	575.28	17,258.34	17,258.34		14,627.34	-	2,631.00
10331	MARIANO RODRIGUEZ VACA	6/13/2022	DIRS - DIRECCION DE SALUD	00025 - AUXILIAR OPERATIVO	E02 - EVENTUAL	361.43	10,842.81	10,842.81		9,956.71	-	886.10
10332	MA LOURDES SALCEDO SALCEDO	6/1/2022	DEI - JUBILADOS E INCAPACITADOS	000130 - PENSIONADO	PEN - PENSIONADO	278.80	8,364.00	16,170.40		8,364.00	-	-



10330	DAVID MORALES GONZÁLEZ	6/16/2022	COCDOSVS - COORDINACIÓN DE CONSTRUCCIÓN DE OBRA DIRECTA Y VINCULACIÓN CON SAPAZ	00077 - OFICIAL DE ALBAÑIL	E01 - EVENTUAL	400.84	12,025.27	12,025.27	10,949.55	-	1,075.94
10387	MARCO ANTONIO MORALES GONZÁLEZ	6/16/2022	COCDOSVS - COORDINACIÓN DE CONSTRUCCIÓN DE OBRA DIRECTA Y VINCULACIÓN CON SAPAZ	00086 - PEDON DE ALBAÑIL	E02 - EVENTUAL	278.80	8,364.00	8,364.00	8,139.12	-	224.88
10338	LUIS ARTURO ACEVEDO CHAVEZ	6/17/2022	COCDOSVS - COORDINACIÓN DE CONSTRUCCIÓN DE OBRA DIRECTA Y VINCULACIÓN CON SAPAZ	00086 - PEDON DE ALBAÑIL	E02 - EVENTUAL	278.80	8,364.00	8,364.00	8,139.12	-	224.88
10340	VIRGINIA GARCIA PADILLA	6/16/2022	IEI - JUBILADOS E INCAPACITADOS	000130 - PENSIONADO	PEN - PENSIONADO	278.80	8,364.00	16,170.40	8,364.00	-	-
10341	GAMALIEL REYES GUTIERREZ	8/18/2022	COCDOSVS - COORDINACIÓN DE CONSTRUCCIÓN DE OBRA DIRECTA Y VINCULACIÓN CON SAPAZ	00077 - OFICIAL DE ALBAÑIL	E02 - EVENTUAL	388.79	11,005.83	11,005.83	10,093.81	-	910.22
10343	EDGAR RAMON IZARRARAS SOSA	10/1/2023	DEPAF - DEPARTAMENTO DE ALUMBRADO PUBLICO	00046 - ELECTRICISTA	B01 - BASE	480.78	14,723.56	28,445.16	5,888.54	15,168.30	1,555.06
10344	MARIA ISABEL GONZÁLEZ JIMENEZ	3/1/2023	DIRDI - DIRECCIÓN DE JUVENTUD	00014 - ASISTENTE ADMINISTRATIVO	B01 - BASE	775.36	23,380.71	45,202.70	9,352.28	19,962.79	3,417.92
10345	LUIS ARMANDO DIAZ ROMERO	6/16/2022	DEPDAP - DEPARTAMENTO DE ASEO PUBLICO	00026 - AYUDANTE DE CHOFER	E02 - EVENTUAL	278.80	8,364.00	8,364.00	8,139.12	-	224.88
10346	ALFONSO RAMIREZ CORTEZ	6/16/2022	DEPDAP - DEPARTAMENTO DE ASEO PUBLICO	00026 - AYUDANTE DE CHOFER	E02 - EVENTUAL	278.80	8,364.00	8,364.00	8,139.12	-	224.88
10349	HERIBERTO VARGAS ALVARADO	6/16/2022	DEPDAP - DEPARTAMENTO DE ASEO PUBLICO	00026 - AYUDANTE DE CHOFER	E02 - EVENTUAL	278.80	8,364.00	8,364.00	8,139.12	-	224.88
10351	MARIA FERNANDA LOPEZ MARTINEZ	6/22/2022	DEP - OFICINA DE PRESIDENCIA	00014 - ASISTENTE ADMINISTRATIVO	E02 - EVENTUAL	775.36	23,380.71	23,380.71	19,962.79	-	3,417.92
10352	JANET AVILA RAMIREZ	6/16/2022	DIRRH - DIRECCION DE RECURSOS HUMANOS	00007 - AFANADOR	E02 - EVENTUAL	278.80	8,364.00	8,364.00	8,139.12	-	224.88
10353	FRANCISCO GUTIERREZ LEON	9/1/2024	DIRPOLMA - DIRECCION DE PLANEACION, DESARROLLO URBANO Y MEDIO AMBIENTE	00043 - DIRECTOR	B01 - BASE	1,809.01	54,470.29	108,942.56	21,048.14	45,221.37	31,048.51
10354	JOSE IGNACIO GALLEGO	10/1/2024	COODI - COORDINACION DE INSPECTORES	00102 - SUPERVISOR	E02 - EVENTUAL	493.81	14,814.89	14,814.89	13,242.79	-	1,572.10
10355	CAROL GUADALUPE GOMEZ GARCIA	7/1/2022	DIRIC - DIRECCION DE COMPRAS	00016 - AUXILIAR ADMINISTRATIVO	E02 - EVENTUAL	880.82	11,424.66	11,424.66	10,446.16	-	978.50
10358	VIRGINIA ESTEFANIA SANDOVAL GALLEGO	7/4/2022	DIRI - DIRECCION DE INGRESOS	00016 - AUXILIAR ADMINISTRATIVO	E02 - EVENTUAL	493.81	14,785.65	14,785.65	13,219.27	-	1,566.38
10359	SANDRA STEPHANIE GUTIERREZ VALENCIA	7/4/2022	DIRPOLMA - DIRECCION DE PLANEACION, DESARROLLO URBANO Y MEDIO AMBIENTE	00016 - AUXILIAR ADMINISTRATIVO	E02 - EVENTUAL	530.74	15,922.15	15,922.15	14,119.69	-	1,802.46
10360	RAUL ALEJANDRO MORALES ORTIZ	6/16/2024	DIRIC - DIRECCION DE COMPRAS	00016 - AUXILIAR ADMINISTRATIVO	B01 - BASE	447.45	13,423.58	25,952.25	3,399.43	12,104.70	1,318.88
10361	VERONICA ALONSO BRAVO	9/1/2024	CEDEC - CENTRO VALENCIA	00008 - ADMINISTRADOR	B02 - BASE	649.60	19,488.01	37,676.82	7,795.20	16,913.21	2,574.80
10362	KARINA RAQUEL GARCIA CARBAL	7/1/2022	DIRI - DIRECCION DE DESARROLLO SOCIAL	00016 - AUXILIAR ADMINISTRATIVO	E02 - EVENTUAL	530.74	15,922.15	15,922.15	14,119.69	-	1,802.46
10365	MARIA DEL ROCIO CASTELLANOS MORELOS	9/1/2024	SIPINA - SIPINA	00048 - ENCARGADO DE DEPARTAMENTO	B01 - BASE	818.38	24,581.26	47,523.77	9,832.50	20,903.32	3,677.94
10365	JOSE RAFAEL ALCALA JARAQUARO	7/18/2022	COCDOSVS - COORDINACIÓN DE CONSTRUCCIÓN DE OBRA DIRECTA Y VINCULACIÓN CON SAPAZ	00086 - PEDON DE ALBAÑIL	E02 - EVENTUAL	278.80	8,364.00	8,364.00	8,139.12	-	224.88
10371	YESSICA GUADALUPE RODRIGUEZ CONTRERAS	6/3/2024	DEPSA - DEPARTAMENTO DE SERVICIO Y ATENCION	00016 - AUXILIAR ADMINISTRATIVO	E02 - EVENTUAL	380.82	11,424.66	11,424.66	10,446.16	-	978.50
10372	JESSICA ZAPIEN ZARATE	8/16/2022	CDM - CENTRO DE MEDIACION	00023 - AUXILIAR JURIDICO	E02 - EVENTUAL	552.66	16,579.82	16,579.82	14,654.62	-	1,944.60
10373	KEVIN ANDRES SAAVEDRA COVARRUBIAS	8/16/2022	COCDOM - COORDINACION DEL DEPARTAMENTO DEL IMPUESTO PREDIAL	00016 - AUXILIAR ADMINISTRATIVO	E02 - EVENTUAL	447.45	13,423.58	13,423.58	12,104.70	-	1,318.88
10374	KAREN YAMARA IZUR JARAQUARO	8/16/2022	DIRI - DIRECCION DE INGRESOS	00016 - AUXILIAR ADMINISTRATIVO	E02 - EVENTUAL	447.45	13,423.58	13,423.58	12,104.70	-	1,318.88
10383	JOSE BERNABE BELAR	9/1/2023	DIRIPA - DIRECCION DE ECOLOGIA Y PROTECCION ANIMAL	00016 - AUXILIAR ADMINISTRATIVO	E02 - EVENTUAL	552.66	16,579.70	16,579.70	14,634.82	-	1,944.88
10384	MIRIAM FERNANDA LARA ZUÑIGA	9/16/2022	DEPCOM - DEPARTAMENTO DE COMPRAS	00008 - JEFE DE CONTABILIDAD MUNICIPAL	E02 - EVENTUAL	1,185.48	34,904.47	34,904.47	28,891.89	-	6,012.58
10388	MARIA DE LOS ANGELES CENA PEREZ	9/22/2022	DIRI - DIRECCION DE INGRESOS	00016 - AUXILIAR ADMINISTRATIVO	E02 - EVENTUAL	379.33	11,379.85	11,379.85	10,408.63	-	971.22
10391	MARIA MAGDALENA SEVILA MOTA	9/16/2022	COCDMP - COORDINACION MUNICIPAL DE PROTECCION CIVIL	00032 - BOMBERO	E02 - EVENTUAL	278.80	8,364.00	8,364.00	8,139.12	-	224.88
10392	GONZALO CRUZ FRANCO	10/1/2022	DERE - OFICINA DE ENLACE DE RELACIONES EXTERIORES	00016 - AUXILIAR ADMINISTRATIVO	E02 - EVENTUAL	278.80	8,364.00	8,364.00	8,139.12	-	224.88
10398	ERICK GUILLERMO HERNANDEZ GUERRERO	9/1/2024	DIRPOLMA - DIRECCION DE PLANEACION, DESARROLLO URBANO Y MEDIO AMBIENTE	00048 - ENCARGADO DE DEPARTAMENTO	B01 - BASE	819.38	24,581.26	47,523.77	9,832.50	20,903.32	3,677.94
10399	MANUEL ALEJANDRO AYALA GUANEZ	9/1/2024	SUSAM - SUBDIRECCION DEL ARCHIVO MUNICIPAL	00101 - SUBDIRECCION	B01 - BASE	921.59	27,647.78	53,452.37	11,960.11	23,305.66	4,342.12
10400	ROSA RAMIREZ GUILLEN	10/1/2022	IEI - JUBILADOS E INCAPACITADOS	000130 - PENSIONADO	PEN - PENSIONADO	678.78	20,363.41	39,369.25	20,363.41	-	-
10403	SABLO EDUARDO VARGAS GARCIA	10/16/2022	DEPDAP - DEPARTAMENTO DE ASEO PUBLICO	00074 - MENSAJERO	E02 - EVENTUAL	278.80	8,364.00	8,364.00	8,139.12	-	224.88
10408	ABRAHAM ARELLANO ESTRADA	2/16/2024	COUMPM - COORDINACION MUNICIPAL DE PROTECCION CIVIL	00032 - BOMBERO	E02 - EVENTUAL	980.08	11,402.41	11,402.41	10,427.51	-	974.88
10412	DIEGO ARTURO GONZALEZ BARRIAS	11/18/2022	DIRI - DIRECCION DE DESARROLLO SOCIAL	00016 - AUXILIAR ADMINISTRATIVO	E02 - EVENTUAL	309.14	9,274.33	9,274.33	8,564.11	-	710.22
10418	MARIA EVA COMO VEGA	12/2/2022	DIRIC - DIRECCION DEL DIF	00016 - AUXILIAR ADMINISTRATIVO	E02 - EVENTUAL	584.34	17,530.31	17,530.31	15,279.53	-	2,250.78
10421	MA AGRINOLA HUSTRADO CORTEZ	1/16/2023	IEI - JUBILADOS E INCAPACITADOS	000130 - PENSIONADO	PEN - PENSIONADO	278.80	8,364.00	16,170.40	8,364.00	-	-
10424	MARILINA ESTEFANIA MARQUEZ VILLAFAN	1/20/2023	RS - REGISTRO DE SALUD	00016 - AUXILIAR ADMINISTRATIVO	E02 - EVENTUAL	414.14	12,424.27	12,424.27	11,283.59	-	1,140.68
10425	ANETTE ESTEFANIA VEGA NAVARRETE	1/24/2023	DIRI - DIRECCION DE INGRESOS	00016 - AUXILIAR ADMINISTRATIVO	E02 - EVENTUAL	380.82	11,424.66	11,424.66	10,446.16	-	978.50
10426	CECILIA GARCIA FLORES	1/24/2023	DIRI - DIRECCION DE INGRESOS	00016 - AUXILIAR ADMINISTRATIVO	E02 - EVENTUAL	552.66	16,579.70	16,579.70	14,634.82	-	1,944.88
10427	MARIA DEL CARMEN CASTRO NUÑEZ	1/26/2023	IEI - JUBILADOS E INCAPACITADOS	000130 - PENSIONADO	PEN - PENSIONADO	278.80	8,364.00	16,170.40	8,364.00	-	-
10436	JOSE ALFREDO GOMEZ ANAYA	2/1/2023	COCDMP - COORDINACION MUNICIPAL DE PROTECCION CIVIL	00032 - BOMBERO	E02 - EVENTUAL	278.80	8,364.00	8,364.00	8,139.12	-	224.88
10444	ETAN ISAI ARRIBAGA AVILA	2/16/2023	DIRI - DIRECCION DE INGRESOS	00025 - AUXILIAR OPERATIVO	E02 - EVENTUAL	320.44	9,613.30	9,613.30	8,865.70	-	747.60
10445	CRISTOBAL DE JESUS CASIR DIEGO	2/27/2023	UDC - UNIDAD DEPORTIVA EL CRIMINAL	00025 - AUXILIAR OPERATIVO	E02 - EVENTUAL	288.46	8,653.85	8,653.85	8,396.99	-	256.86
10446	GRECIA PAOLA HERNANDEZ TALAVERA	3/9/2023	DIROP - DIRECCION DE OBRAS PUBLICAS	00014 - ASISTENTE ADMINISTRATIVO	E02 - EVENTUAL	601.76	18,052.68	18,052.68	15,788.76	-	2,263.92
10447	JORDI MEZA NAVAJO	3/2/2024	DIRIC - DIRECCION DE COMPRAS	00016 - AUXILIAR ADMINISTRATIVO	E02 - EVENTUAL	488.34	14,500.18	14,500.18	12,285.83	-	1,514.50
10448	OSCAR ANTONIO GALVAN REYES	2/27/2023	EMNA - ESCUELA MUNICIPAL DE NATACION Y ATLETISMO	00025 - AUXILIAR OPERATIVO	E02 - EVENTUAL	278.80	8,364.00	8,364.00	8,139.12	-	224.88
10449	MARIA SALOME PEREZ TORRERO	3/1/2023	IEI - JUBILADOS E INCAPACITADOS	000130 - PENSIONADO	PEN - PENSIONADO	278.80	8,364.00	16,170.40	8,364.00	-	-
10454	ALAN GALBANA REZA	3/10/2023	EMNA - ESCUELA MUNICIPAL DE NATACION Y ATLETISMO	00025 - AUXILIAR OPERATIVO	E02 - EVENTUAL	288.46	8,653.85	8,653.85	8,396.99	-	256.86
10455	OMAY GARCIA QUIROZ	3/10/2023	EMNA - ESCUELA MUNICIPAL DE NATACION Y ATLETISMO	00025 - AUXILIAR OPERATIVO	E02 - EVENTUAL	288.46	8,653.85	8,653.85	8,396.99	-	256.86
10456	NANCY GARCIA QUIROZ	3/10/2023	EMNA - ESCUELA MUNICIPAL DE NATACION Y ATLETISMO	00025 - AUXILIAR OPERATIVO	E02 - EVENTUAL	288.46	8,653.85	8,653.85	8,396.99	-	256.86
10459	VICTOR LEONARDO DIAZ ESPINOZA	3/1/2023	DEPDAP - DEPARTAMENTO DE ASEO PUBLICO	00026 - AYUDANTE DE CHOFER	E02 - EVENTUAL	278.80	8,364.00	8,364.00	8,139.12	-	224.88
10461	ESPERANZA OROSCO DIAZ	3/16/2023	IEI - JUBILADOS E INCAPACITADOS	000130 - PENSIONADO	PEN - PENSIONADO	278.80	8,364.00	16,170.40	8,364.00	-	-
10467	LUCIA MIRNA YARENI GOMEZ HERNANDEZ	3/1/2023	DIRDI - DIRECCION DEL DIF	00014 - ASISTENTE ADMINISTRATIVO	E02 - EVENTUAL	833.99	25,019.73	25,019.73	21,246.83	-	3,772.90
10469	SAVADOR ALEJANDRO ALVARADO MAGANA	3/16/2023	DEPDAP - DEPARTAMENTO DE ASEO PUBLICO	00026 - AYUDANTE DE CHOFER	E02 - EVENTUAL	278.80	8,364.00	8,364.00	8,139.12	-	224.88
10474	MARIA GUADALUPE CASTRO RODRIGUEZ	4/1/2023	IEI - JUBILADOS E INCAPACITADOS	000130 - PENSIONADO	PEN - PENSIONADO	278.80	8,364.00	16,170.40	8,364.00	-	-
10475	RUBEN VALDESPIPO PADILLA	9/1/2024	COGAUTOST - AUTORIDAD SUSTANCIADORA	00038 - COORDINADOR	B01 - BASE	871.57	26,148.96	50,350.79	10,458.78	22,129.90	4,017.08
10483	EMILY DONAGUI GALLEGO DE ALBA	4/1/2023	COCDMP - COORDINACION MUNICIPAL DE PROTECCION CIVIL	00032 - BOMBERO	E02 - EVENTUAL	980.08	11,402.39	11,402.39	10,427.51	-	974.88
10484	CRISTIAN ANORES GONZALEZ ANDRADE	4/1/2023	COCDMP - COORDINACION MUNICIPAL DE PROTECCION CIVIL	00025 - AUXILIAR OPERATIVO	E02 - EVENTUAL	288.46	8,653.85	8,653.85	8,396.99	-	256.86
10487	LUISA MARILINA TAFOLLA SANDOVAL	4/16/2023	DEPDAP - DEPARTAMENTO DE ASEO PUBLICO	00026 - AYUDANTE DE CHOFER	E02 - EVENTUAL	833.99	25,019.73	25,019.73	21,246.83	-	3,772.90
10488	MARIA FERNANDA HERNANDEZ REYNAGA	4/17/2023	CONTR - CONTRALORIA	00016 - AUXILIAR ADMINISTRATIVO	E02 - EVENTUAL	380.82	11,424.66	11,424.66	10,446.16	-	978.50
10489	NORMA SHARON MERIDA DURAN	4/17/2023	SUBDI - SUBDIRECCION JURIDICO URBANO	00023 - AUXILIAR JURIDICO	E02 - EVENTUAL	508.10	15,272.85	15,272.85	13,511.01	-	1,661.84
10492	ANITA MARIA FABIAN CHAVEZ	5/1/2023	DIRI - DIRECCION JURIDICA	00013 - ASESOR JURIDICO	E02 - EVENTUAL	582.37	17,468.06	17,468.06	15,350.78	-	2,117.28
10495	JOSE LUIS MORALES ORTE	9/1/2024	DIRRH - DIRECCION DE RECURSOS HUMANOS	00048 - ENCARGADO DE DEPARTAMENTO	B01 - BASE	1,009.49	30,284.78	58,550.58	12,113.91	25,371.52	4,915.26
10497	MARIA GUADALUPE DIAZ ROSALES	5/1/2023	DEPTS - DEPARTAMENTO DE TRABAJO SOCIAL	00110 - TRABAJADOR (A) SOCIAL	E02 - EVENTUAL	559.11	10,779.25	10,779.25	9,897.67	-	875.58
10498	EDGAR VIANNIK HERNANDEZ AGUILAR	5/16/2023	DIROP - DIRECCION DEL DIF	00025 - AUXILIAR OPERATIVO	E02 - EVENTUAL	514.54	15,436.10	15,436.10	13,398.12	-	2,337.98
10500	LUZ EDITH NAVA ARCEGA	5/16/2023	CONTR - CONTRALORIA	00023 - AUXILIAR JURIDICO	E02 - EVENTUAL	447.45	13,423.58	13,423.58	12,104.51	-	1,318.84
10501	ANDREA VALENCIA PANTOJA	5/25/2023	CONTR - CONTRALORIA	00016 - AUXILIAR ADMINISTRATIVO	E02 - EVENTUAL	880.82	11,424.66	11,424.66	10,446.16	-	978.50
10507	ANGELA SUSPY RODRIGES RIVERA	6/1/2023	DIRDI - DIRECCION DEL DIF	00110 - TRABAJADOR (A) SOCIAL	E02 - EVENTUAL	552.72	15,981.64	15,981.64	14,166.30	-	1,815.34



10508	JUAN VILLALOBOS SANCHEZ	8/1/2025	JEI - AJUSTADOS E INCAPACITADOS	000120 - PENSIONADO	PEN - PENSIONADO	278.80	8,364.00	16,170.40	8,364.00	-	-
10510	PAULINA GUADALUPE MARTINEZ ZARAGOZA	6/16/2023	DIREC - DIRECCION DEL DIF	00016 - AUXILIAR ADMINISTRATIVO	E02 - EVENTUAL	509.14	9,274.33	9,274.33	8,564.11	-	710.22
10511	ROBERTO ADRIAN GUZMAN GACNA	6/16/2023	DIREC - DIRECCION DE OBRAS PUBLICAS	00009 - ALMACENISTA	E02 - EVENTUAL	566.90	11,006.96	11,006.96	10,961.24	-	810.72
10512	RICARDO BOLAÑOS GARCIA	6/16/2023	LOGOAJ - LOGOAJERIA DE DISEÑO DE ARQUITECTURA E INGENIERIA	00016 - AUXILIAR ADMINISTRATIVO	E02 - EVENTUAL	550.74	15,812.15	15,812.15	14,118.88	-	1,802.48
10513	ANDREA PATRICIA MOLINA MURATALLA	6/16/2023	DIREPA - DIRECCION DE ECOLOGIA Y PROTECCION ANIMAL	00016 - AUXILIAR ADMINISTRATIVO	E02 - EVENTUAL	492.86	14,785.65	14,785.65	13,219.27	-	1,566.38
10514	ANGELA JUDITH VALENCIA MARTINEZ	6/16/2023	DIREMOV - DIRECCION DE MOVILIDAD	00016 - AUXILIAR ADMINISTRATIVO	E02 - EVENTUAL	492.86	14,785.65	14,785.65	13,219.27	-	1,566.38
10518	OMAR FERNANDEZ MARTINEZ	6/16/2023	COORDIN - COORDINACION DE BACHEO Y MANTENIMIENTO	00102 - SUPERVISOR	E02 - EVENTUAL	386.00	11,580.11	11,580.11	10,576.39	-	1,003.72
10524	KARLA YAZMIN GOMEZ MORENO	7/1/2023	DIREH - DIRECCION DE RECURSOS HUMANOS	00007 - AFANADOR	E02 - EVENTUAL	381.64	8,449.30	8,449.30	8,215.00	-	234.30
10525	JUAN LUIS CABRERA ZAMANO	7/1/2023	DEPAD - DEPARTAMENTO DE ASEO PUBLICO	00030 - BARRERERO	E02 - EVENTUAL	278.80	8,364.00	8,364.00	8,139.12	-	224.88
10526	ALICIA PAZ TORRES	9/1/2024	UIMP - UNIDAD MEDICA Y PSICOLOGICA	00048 - ENCARGADO DE DEPARTAMENTO	E02 - EVENTUAL	818.38	24,581.36	47,523.77	9,832.50	-	3,077.94
10527	GUADALUPE MARLENE MANZO VEGA	6/3/2024	DIREC - DIRECCION DEL DIF	00025 - AUXILIAR OPERATIVO	E02 - EVENTUAL	520.44	9,613.30	9,613.30	8,865.70	-	747.60
10530	MA DE LOS ANGELES AGUILERA VERDUGO	7/17/2023	DEPNAD - REGISTRO DE LA PROTECCION DE LOS DERECHOS DE LAS NIÑAS, NIÑOS Y ADOLESCENTES Y DE DESARROLLO SOCIAL	00016 - AUXILIAR ADMINISTRATIVO	E02 - EVENTUAL	516.24	15,487.08	15,487.08	13,778.86	-	1,708.22
10531	VANESSA OCHOA	7/17/2023	SUBDIAJ - SUBDIRECCION DE OPERACION Y ADMINISTRACION URBANA	00016 - AUXILIAR ADMINISTRATIVO	E02 - EVENTUAL	399.54	11,986.11	11,986.11	10,916.53	-	1,069.58
10532	KARLA CASTILLO LOPEZ	7/16/2023	JEI - AJUSTADOS E INCAPACITADOS	000120 - PENSIONADO	PEN - PENSIONADO	291.48	8,744.48	16,905.99	8,744.48	-	-
10533	ROSALBA JIMENEZ CORTES	7/16/2023	JEI - AJUSTADOS E INCAPACITADOS	000120 - PENSIONADO	PEN - PENSIONADO	291.48	8,744.48	16,905.99	8,744.48	-	-
10542	MARIA DE JESUS REYES CERVANTES	8/1/2025	JEI - AJUSTADOS E INCAPACITADOS	000120 - PENSIONADO	PEN - PENSIONADO	278.80	8,364.00	16,170.40	8,364.00	-	-
10543	JOSEFINA URIBE GARCIA	8/1/2025	JEI - AJUSTADOS E INCAPACITADOS	000120 - PENSIONADO	PEN - PENSIONADO	278.80	8,364.00	16,170.40	8,364.00	-	-
10544	JAVIER BEARI RODRIGUEZ	8/7/2023	DIREC - DIRECCION DE SALUD	00016 - AUXILIAR ADMINISTRATIVO	E02 - EVENTUAL	402.86	14,785.65	14,785.65	13,219.27	-	1,566.38
10545	ALEJANDRO CASTELLANOS BALTAR	8/16/2023	DIREH - DIRECCION DE RECURSOS HUMANOS	00016 - AUXILIAR ADMINISTRATIVO	E02 - EVENTUAL	584.34	17,530.31	17,530.31	15,379.53	-	2,150.78
10547	BERENICE MARIA GARIBAY GARCIA	8/16/2023	DIREH - DIRECCION DE RECURSOS HUMANOS	00016 - AUXILIAR ADMINISTRATIVO	E02 - EVENTUAL	646.04	19,361.21	19,361.21	16,829.55	-	2,531.66
10548	DIEGO DE JESUS GUINDO LARA	8/16/2023	COORDIN - COORDINACION MUNICIPAL DE PROTECCION CIVIL	00032 - BOMBERO	E02 - EVENTUAL	278.80	8,364.00	8,364.00	7,584.54	-	779.46
10549	EMMANUEL SANDOVAL ZAPEN	8/1/2023	DIREOP - DIRECCION DE OBRAS PUBLICAS	00078 - OFICIAL PINTOR	E02 - EVENTUAL	505.79	11,009.83	11,009.83	10,095.61	-	910.22
10550	VICTOR MANUEL DURAN HERNANDEZ	8/1/2023	DIREOP - DIRECCION DE OBRAS PUBLICAS	00078 - OFICIAL PINTOR	E02 - EVENTUAL	505.79	11,009.83	11,009.83	10,095.61	-	910.22
10551	ALEJANDRO MELGOSA HERNANDEZ	8/16/2023	DEPAD - DEPARTAMENTO DE ASEO PUBLICO	00054 - INSPECTOR	E02 - EVENTUAL	278.80	8,364.00	8,364.00	8,139.12	-	224.88
10552	BELÉN MARIA ELENA SALCEDO ESTRADA	8/17/2023	DIREMOV - DIRECCION DE MOVILIDAD	00016 - AUXILIAR ADMINISTRATIVO	E02 - EVENTUAL	485.09	13,952.50	13,952.50	12,587.59	-	1,415.00
10554	JUAN CARLOS DIAZ RIOS	9/1/2023	DIREC - DIRECCION DE SALUD	00016 - AUXILIAR ADMINISTRATIVO	E02 - EVENTUAL	309.14	9,274.33	9,274.33	8,564.11	-	710.22
10555	LUIS ANTONIO SEPULVEDA GUTIERREZ	8/16/2023	COORDIN - COORDINACION MUNICIPAL DE PROTECCION CIVIL	00032 - BOMBERO	E02 - EVENTUAL	278.80	8,364.00	8,364.00	7,584.54	-	779.46
10556	LUMAHIMILC VILLAVIEJA MILA	9/5/2023	DIREC - DIRECCION DE SALUD	00016 - AUXILIAR ADMINISTRATIVO	E02 - EVENTUAL	309.14	9,274.33	9,274.33	8,564.11	-	710.22
10557	MARIA GUADALUPE RIOS MARTINEZ	9/7/2023	DEPRS - DEPARTAMENTO DE RELLENO SANITARIO	00025 - AUXILIAR OPERATIVO	E02 - EVENTUAL	278.80	8,364.00	8,364.00	8,139.12	-	224.88
10558	MA DOLORES RAMIREZ SANCHEZ	9/1/2023	JEI - AJUSTADOS E INCAPACITADOS	000120 - PENSIONADO	PEN - PENSIONADO	468.76	14,062.76	27,188.00	14,062.76	-	-
10559	MARGARITA GALEGOS ALONSO	9/1/2023	JEI - AJUSTADOS E INCAPACITADOS	000120 - PENSIONADO	PEN - PENSIONADO	329.37	10,101.34	19,683.54	10,101.34	-	-
10565	JOSE JUAN MARTINEZ MARCELO	9/1/2023	DIREC - DIRECCION DEL DIF	00016 - AUXILIAR ADMINISTRATIVO	E02 - EVENTUAL	484.84	13,045.05	13,045.05	11,794.95	-	1,250.10
10567	NORMA ANGELICA AVILA GARCIA	9/1/2025	SA - SECRETARIA DEL AYUNTAMIENTO	00016 - AUXILIAR ADMINISTRATIVO	E02 - EVENTUAL	309.14	9,274.33	9,274.33	8,564.11	-	710.22
10568	IGNACIO GONZALEZ ALVARADO	9/1/2023	DIREC - DIRECCION DEL DIF	00016 - AUXILIAR ADMINISTRATIVO	E02 - EVENTUAL	434.84	13,045.05	13,045.05	11,794.95	-	1,250.10
10569	NIRIA ALEJANDRA LOPEZ REYES	9/1/2023	DIREC - DIRECCION DEL DIF	00016 - AUXILIAR ADMINISTRATIVO	E02 - EVENTUAL	434.84	13,045.05	13,045.05	11,794.95	-	1,250.10
10571	KATHY PERALTA CERVANTES	9/16/2023	COORDIN - COORDINACION MUNICIPAL DE PROTECCION CIVIL	00032 - BOMBERO	E02 - EVENTUAL	278.80	8,364.00	8,364.00	7,584.54	-	779.46
10573	JORGE ARTURO GARCIA CARDENAS	9/16/2023	DIREMOV - DIRECCION DE MOVILIDAD	00016 - AUXILIAR ADMINISTRATIVO	E02 - EVENTUAL	524.34	9,730.10	9,730.10	8,969.60	-	760.50
10574	JORGE ROMERO VACA	9/16/2023	DIREMOV - DIRECCION DE MOVILIDAD	00016 - AUXILIAR ADMINISTRATIVO	E02 - EVENTUAL	579.33	11,379.85	11,379.85	10,408.03	-	971.82
10578	JUAN LUIS BARRERA PLANKATTE	10/1/2023	DEPAD - DEPARTAMENTO DE ALUMBRADO PUBLICO	00046 - ELECTRICISTA	E02 - EVENTUAL	400.78	14,723.36	14,723.36	13,168.30	-	1,555.06
10579	MARIO RICARDO LOPEZ LOPEZ	6/3/2024	DIREP - DIRECCION DE RELACIONES PUBLICAS	00016 - AUXILIAR ADMINISTRATIVO	E02 - EVENTUAL	380.82	11,424.66	11,424.66	10,446.16	-	978.50
10580	IDA HERNANDEZ MARISCAL	10/16/2023	BPMON - BIBLIOTECA PUBLICA MANUEL MARTINEZ DE NAVARRETE	00031 - BIBLIOTECARIO	E02 - EVENTUAL	278.80	8,364.00	8,364.00	8,139.12	-	224.88
10581	VERONICA MARTINEZ AYALA	10/16/2023	BPMON - BIBLIOTECA PUBLICA MANUEL MARTINEZ DE NAVARRETE	00031 - BIBLIOTECARIO	E02 - EVENTUAL	278.80	8,364.00	8,364.00	8,139.12	-	224.88
10582	MARIA AZUCENA MARTINEZ PEÑA	10/16/2023	BPMON - BIBLIOTECA PUBLICA MANUEL MARTINEZ DE NAVARRETE	00031 - BIBLIOTECARIO	E02 - EVENTUAL	278.80	8,364.00	8,364.00	8,139.12	-	224.88
10583	ANDREA DANIELA GONZALEZ VARGAS	10/16/2023	SA - SECRETARIA DEL AYUNTAMIENTO	00016 - AUXILIAR ADMINISTRATIVO	E02 - EVENTUAL	309.14	9,274.33	9,274.33	8,564.11	-	710.22
10584	LAURA ALBAIDIA ZEPEDA GARCIA	11/16/2023	DIREMOV - DIRECCION DE MOVILIDAD	00016 - AUXILIAR ADMINISTRATIVO	E02 - EVENTUAL	485.09	13,952.50	13,952.50	12,537.59	-	1,415.00
10586	NATHALIA RAMIREZ GARRIBAY	11/16/2023	DIREC - DIRECCION DE SALUD	00016 - AUXILIAR ADMINISTRATIVO	E02 - EVENTUAL	530.74	15,812.15	15,812.15	14,118.88	-	1,802.48
10588	MARIA DEL CARMEN PATRICIA RODRIGUEZ NUÑEZ	11/16/2023	DIREC - DIRECCION DEL DIF	00016 - AUXILIAR ADMINISTRATIVO	E02 - EVENTUAL	434.84	13,045.05	13,045.05	11,794.95	-	1,250.10
10597	FRANCISCO GUAYARDO CONTRERAS	11/16/2023	DIREC - DIRECCION DEL DIF	00025 - AUXILIAR OPERATIVO	E02 - EVENTUAL	514.54	15,416.10	15,416.10	13,754.47	-	1,661.63
10598	ISABEL MEZA MATA	11/16/2023	DIREC - DIRECCION DEL DIF	00007 - AFANADOR	E02 - EVENTUAL	278.80	8,364.00	8,364.00	8,139.12	-	224.88
10599	MARIA DEL SOCORRO ALVARADO NEGRETTE	11/16/2023	JEI - AJUSTADOS E INCAPACITADOS	000120 - PENSIONADO	PEN - PENSIONADO	412.14	12,364.15	23,904.02	12,364.15	-	-
10602	JACILAZARO OXACA	12/16/2023	DEPRS - DEPARTAMENTO DE RELLENO SANITARIO	00084 - OPERADOR DE TRACTOR	E02 - EVENTUAL	489.14	14,674.52	14,674.52	13,128.18	-	1,546.34
10603	MARIA ESTELA ALCANTAR HERNANDEZ	1/1/2024	JEI - AJUSTADOS E INCAPACITADOS	000120 - PENSIONADO	PEN - PENSIONADO	278.80	8,364.00	16,170.40	8,364.00	-	-
10607	JOSE JAVIER HERNANDEZ GONZALEZ	1/16/2024	DIREC - DIRECCION DEL DIF	00025 - AUXILIAR OPERATIVO	E02 - EVENTUAL	520.44	9,613.30	9,613.30	8,865.70	-	747.60
10608	CELIA VILLANUEVA GONZALEZ	1/16/2024	DIREC - DIRECCION DE EDUCACION Y CULTURA	00016 - AUXILIAR ADMINISTRATIVO	E02 - EVENTUAL	414.14	12,424.27	12,424.27	11,263.59	-	1,160.68
10612	KARINA ESPARDELA MANZO FRALTE	2/9/2024	DIREH - DIRECCION DE RECURSOS HUMANOS	00016 - AUXILIAR ADMINISTRATIVO	E02 - EVENTUAL	399.54	11,986.11	11,986.11	10,916.53	-	1,069.58
10613	LORENA DEL ROCIO MORALES GARNICA	2/1/2024	IMM - INSTITUTO MUNICIPAL DE LA MUJER	00092 - PSICOLOGO	E02 - EVENTUAL	562.28	16,868.31	16,868.31	14,860.93	-	2,007.38
10614	MARIA DEL CARMEN CASTRO SALCIDO	2/1/2024	IMM - INSTITUTO MUNICIPAL DE LA MUJER	00110 - TRABAJADOR(A) SOCIAL	E02 - EVENTUAL	872.89	17,186.58	17,186.58	15,110.28	-	2,076.30
10615	ANDREA MONSERRAT MORALES GARNICA	2/1/2024	UIMP - UNIDAD MEDICA Y PSICOLOGICA	00016 - AUXILIAR ADMINISTRATIVO	E02 - EVENTUAL	555.90	16,977.08	16,977.08	14,946.14	-	2,030.94
10616	MARIA DE LOS ANGELES PONCE HERNANDEZ	2/1/2024	OERE - OFICINA DE ENLACE DE RELACIONES EXTERIORES	00016 - AUXILIAR ADMINISTRATIVO	E02 - EVENTUAL	287.31	8,619.25	8,619.25	8,365.11	-	254.04
10618	LAURA CECILIA SALAZAR ORTIZ	2/16/2024	DIREH - DIRECCION DE RECURSOS HUMANOS	00013 - ASESOR JURIDICO	E02 - EVENTUAL	552.66	16,579.82	16,579.82	14,624.92	-	1,954.90
10619	JANET YEPEZ HERRERA	2/16/2024	OERE - OFICINA DE ENLACE DE RELACIONES EXTERIORES	00016 - AUXILIAR ADMINISTRATIVO	E02 - EVENTUAL	483.34	14,500.13	28,033.59	5,800.05	-	1,514.50
10623	ELIZABETH DUEÑAS RUIZ	2/16/2024	DEPAD - DEPARTAMENTO DE ASEO PUBLICO	00007 - AFANADOR	E02 - EVENTUAL	278.80	8,364.00	8,364.00	8,139.12	-	224.88
10624	MARIA MARGARITA MAGAÑA CERVANTES	2/16/2024	COORDIN - COORDINACION MUNICIPAL DE PROTECCION CIVIL	00032 - BOMBERO	E02 - EVENTUAL	380.08	11,402.39	11,402.39	10,427.51	-	974.88
10626	CECILIA CASTRO VILLEGAS	3/1/2024	JEI - AJUSTADOS E INCAPACITADOS	000120 - PENSIONADO	PEN - PENSIONADO	278.80	8,364.00	16,170.40	8,364.00	-	-
10635	JOSE LUIS MARTINEZ VILLA	3/1/2024	DEPRS - DEPARTAMENTO DE RELLENO SANITARIO	00025 - AUXILIAR OPERATIVO	E02 - EVENTUAL	278.80	8,364.00	8,364.00	8,139.12	-	224.88
10636	GONZALO PEDROZA JERONIMO	3/1/2024	DEPPI - DEPARTAMENTO DE PARQUES Y JARDINES	00025 - AUXILIAR OPERATIVO	E02 - EVENTUAL	278.80	8,364.00	8,364.00	8,139.12	-	224.88
10637	ARMANDO DOMINGO SALOMON	3/1/2024	DEPRS - DEPARTAMENTO DE RELLENO SANITARIO	00025 - AUXILIAR OPERATIVO	E02 - EVENTUAL	278.80	8,364.00	8,364.00	8,139.12	-	224.88
10644	SANTIAGO MARTINEZ TALAVERA	3/16/2024	DEPAD - DEPARTAMENTO DE ASEO PUBLICO	00028 - AYUDANTE DE CHOFR	E02 - EVENTUAL	278.80	8,364.00	8,364.00	8,139.12	-	224.88
10647	ADRIANA LIZBETH TAPIA HUACUA	3/16/2024	UIMP - UNIDAD MEDICA Y PSICOLOGICA	00007 - AFANADOR	E02 - EVENTUAL	278.80	8,364.00	8,364.00	8,139.12	-	224.88
10648	LETICIA SERVIN MORALES	3/16/2024	DIREH - DIRECCION DE RECURSOS HUMANOS	00007 - AFANADOR	E02 - EVENTUAL	278.80	8,364.00	8,364.00	8,139.12	-	224.88
10649	ANA MARIA VAZQUEZ VERGARA	3/16/2024	DIREPA - DIRECCION DE ECOLOGIA Y PROTECCION ANIMAL	00016 - AUXILIAR ADMINISTRATIVO	E02 - EVENTUAL	492.86	14,785.65	14,785.65	13,219.27	-	1,566.38
10650	MARTIN BALTARZAR CHAVEZ	3/16/2024	DIREC - DIRECCION DE SALUD	00016 - AUXILIAR ADMINISTRATIVO	E02 - EVENTUAL	278.80	8,364.00	8,364.00	8,139.12	-	224.88



10682	JONATHAN SALCEDA GONZALEZ	4/1/2024	COOMPT - COORDINACION MUNICIPAL DE PROTECCION CIVIL	00032 - BOMBERO	E02 - EVENTUAL	980.08	11,402.39	11,402.39	10,427.51	-	974.88
10683	GUADALUPE BARRIOS CORTES	4/1/2024	JEI - JUBILADOS E INCAPACITADOS	000120 - PENSIONADO	PEN - PENSIONADO	278.80	8,364.00	16,170.40	8,364.00	-	-
10690	JUANA VALDES HERRERA	5/1/2024	DIRRE - DIRECCION DE RECURSOS HUMANOS	00007 - AFANADOR	E02 - EVENTUAL	278.80	8,364.00	8,364.00	8,139.12	-	224.88
10691	ISABEL CRISTINA GONZALEZ LOPEZ	5/1/2024	COUMPI - COORDINACION MUNICIPAL DE PROTECCION CIVIL	00032 - BOMBERO	E02 - EVENTUAL	805.61	9,108.42	9,108.42	8,416.52	-	691.90
10695	JUAN DE DIOS ORTIZ ESTRADA	5/16/2024	DIRPDUMA - DIRECCION DE PLANEACION, DESARROLLO URBANO Y MEDIO AMBIENTE	00102 - SUPERVISOR	E02 - EVENTUAL	412.57	12,377.22	12,377.22	11,244.18	-	1,133.04
10696	EDGAR IVAN GUTIERREZ PAZ	5/27/2024	DIRRH - DIRECCION DE RECURSOS HUMANOS	00074 - MENSALERO	E02 - EVENTUAL	278.80	8,364.00	8,364.00	8,139.12	-	224.88
10697	ECOLIA CAMPOS VEGA	5/16/2024	JEI - JUBILADOS E INCAPACITADOS	000120 - PENSIONADO	PEN - PENSIONADO	322.03	9,660.88	18,677.71	9,660.88	-	-
10702	JUAN ALFONSO OCHOA DEL RIO	6/1/2024	COOMPT - COORDINACION MUNICIPAL DE PROTECCION CIVIL	00032 - BOMBERO	E02 - EVENTUAL	303.61	9,108.42	9,108.42	8,416.52	-	691.90
10703	OSVALDO RODRIGO PIMENTEL VALENCIA	6/1/2024	DIRPEPA - DIRECCION DE ECOLOGIA Y PROTECCION AMBIENTAL	00025 - AUXILIAR OPERATIVO	E02 - EVENTUAL	320.44	9,613.30	9,613.30	8,865.70	-	747.60
10709	GLORIA ISABEL AYALA CONTRERAS	6/7/2024	DIRI - DIRECCION DE INGRESOS	00056 - AUXILIAR ADMINISTRATIVO	E02 - EVENTUAL	434.84	13,045.05	13,045.05	11,794.95	-	1,250.10
10712	RAUL ANTONIO ELIZALDE MARTINEZ	7/1/2024	SA - SECRETARIA DEL AYUNTAMIENTO	00016 - AUXILIAR ADMINISTRATIVO	E02 - EVENTUAL	809.14	9,274.35	9,274.35	8,564.11	-	710.22
10714	KAREN GARCIA SANCHEZ	7/16/2024	JEI - JUBILADOS E INCAPACITADOS	000120 - PENSIONADO	PEN - PENSIONADO	281.15	8,434.46	16,506.63	8,434.46	-	-
10715	DULCE MARIA LOPEZ SANCHEZ	7/16/2024	JEI - JUBILADOS E INCAPACITADOS	000120 - PENSIONADO	PEN - PENSIONADO	278.80	8,364.00	16,170.40	8,364.00	-	-
10719	ANTONIO DE JESUS TUNAK RODRIGUEZ	7/18/2024	DEPPI - DEPARTAMENTO DE PARQUES Y JARDINES	00102 - SUPERVISOR	E02 - EVENTUAL	412.57	12,377.22	12,377.22	11,244.18	-	1,133.04
10717	MARCO ANTONIO CIRIANO CHAVEZ	7/16/2024	DEPPI - DEPARTAMENTO DE PARQUES Y JARDINES	00102 - SUPERVISOR	E02 - EVENTUAL	412.57	12,377.22	12,377.22	11,244.18	-	1,133.04
10718	JESUS REYES MANDUANO	7/16/2024	DEPPI - DEPARTAMENTO DE PARQUES Y JARDINES	00102 - SUPERVISOR	E02 - EVENTUAL	495.82	14,884.48	14,884.48	13,242.89	-	1,371.62
10719	ORALDO TOVAR RODRIGUEZ	9/1/2024	DEPPI - DEPARTAMENTO DE PARQUES Y JARDINES	00048 - ENCARGADO DE DEPARTAMENTO	001 - BASE	921.59	27,647.65	53,452.12	23,305.55	-	4,342.10
10721	MARTIN RODRIGUEZ MONTAÑEZ	8/1/2024	DEPPI - DEPARTAMENTO DE PARQUES Y JARDINES	00025 - AUXILIAR OPERATIVO	E02 - EVENTUAL	278.80	8,364.00	8,364.00	8,139.12	-	224.88
10722	JUAN CARLOS CIRIANO CHAVEZ	8/1/2024	DEPPI - DEPARTAMENTO DE PARQUES Y JARDINES	00025 - AUXILIAR OPERATIVO	E02 - EVENTUAL	278.80	8,364.00	8,364.00	8,139.12	-	224.88
10723	JUAN JESUS MUELLO DUARTE	8/1/2024	DEPPI - DEPARTAMENTO DE PARQUES Y JARDINES	00025 - AUXILIAR OPERATIVO	E02 - EVENTUAL	278.80	8,364.00	8,364.00	8,139.12	-	224.88
10724	SPYNNERY TERRY REYES	8/1/2024	DEPPI - DEPARTAMENTO DE PARQUES Y JARDINES	00025 - AUXILIAR OPERATIVO	E02 - EVENTUAL	278.80	8,364.00	8,364.00	8,139.12	-	224.88
10725	RAMIRO HERNANDEZ GUINTERO	8/1/2024	DEPPI - DEPARTAMENTO DE PARQUES Y JARDINES	00025 - AUXILIAR OPERATIVO	E02 - EVENTUAL	278.80	8,364.00	8,364.00	8,139.12	-	224.88
10726	LUIS EDUARDO MUELLO DUARTE	8/1/2024	DEPPI - DEPARTAMENTO DE PARQUES Y JARDINES	00025 - AUXILIAR OPERATIVO	E02 - EVENTUAL	278.80	8,364.00	8,364.00	8,139.12	-	224.88
10727	JOSE ANTONIO REYES GARIIBAY	8/1/2024	DEPPI - DEPARTAMENTO DE PARQUES Y JARDINES	00025 - AUXILIAR OPERATIVO	E02 - EVENTUAL	278.80	8,364.00	8,364.00	8,139.12	-	224.88
10728	REYNALDO AMBRIZ GARCIA	8/1/2024	DEPPI - DEPARTAMENTO DE PARQUES Y JARDINES	00025 - AUXILIAR OPERATIVO	E02 - EVENTUAL	278.80	8,364.00	8,364.00	8,139.12	-	224.88
10730	DANIEL IZARRARAZ GODOY	8/1/2024	DEPPI - DEPARTAMENTO DE PARQUES Y JARDINES	00025 - AUXILIAR OPERATIVO	E02 - EVENTUAL	278.80	8,364.00	8,364.00	8,139.12	-	224.88
10731	BENIGNO GRANADOS GRANADOS	8/1/2024	DEPPI - DEPARTAMENTO DE PARQUES Y JARDINES	00025 - AUXILIAR OPERATIVO	E02 - EVENTUAL	278.80	8,364.00	8,364.00	8,139.12	-	224.88
10742	FRANCISCO JAVIER MARTIA VILLANUEVA	8/1/2024	DIRS - DIRECCION DE SALUD	00028 - AUXILIAR OPERATIVO	E02 - EVENTUAL	861.48	10,842.81	10,842.81	9,988.71	-	884.10
10748	LEOPOLDO CORDERO ZAPATA	8/1/2024	DIRS - DIRECCION DE SALUD	00028 - AUXILIAR OPERATIVO	E02 - EVENTUAL	861.48	10,842.81	10,842.81	9,988.71	-	884.10
10734	JUANA PIMENTEL HERNANDEZ	8/16/2024	JEI - JUBILADOS E INCAPACITADOS	000120 - PENSIONADO	PEN - PENSIONADO	278.80	8,364.00	16,170.40	8,364.00	-	-
10735	EDUARDO IVAN CORTES MOUNA	9/1/2024	PMAL - PRESIDENCIA MUNICIPAL	00014 - ASISTENTE ADMINISTRATIVO	E02 - EVENTUAL	656.59	19,700.82	19,700.82	17,079.94	-	2,620.88
10736	JOSE JESUS RIVERA SEGURA	9/1/2024	DIRSP - DIRECCION DE SERVICIOS PUBLICOS	00043 - DIRECTOR	001 - BASE	1,442.98	43,289.50	83,693.03	35,277.16	-	8,012.34
10737	J. GUADALUPE RAMIREZ GALEGOS	9/1/2024	SUBDIRFI - SUBDIRECCION DE DESARROLLO RURAL Y FOMENTO INDUSTRIAL	00101 - SUBDIRECTOR	001 - BASE	921.59	27,647.65	53,452.12	23,305.55	-	4,342.10
10738	JOSE ADRIAN CASTRO CHAVEZ	9/1/2024	DIRCO - DIRECCION DE COMUNICACION	00016 - AUXILIAR ADMINISTRATIVO	E02 - EVENTUAL	414.14	12,424.27	12,424.27	11,283.59	-	1,140.68
10740	LEONARDO GONZALEZ MENDOZA	9/1/2024	DEPPI - DEPARTAMENTO DE PARQUES Y JARDINES	00025 - AUXILIAR OPERATIVO	E02 - EVENTUAL	278.80	8,364.00	8,364.00	8,139.12	-	224.88
10741	JUAN CARLOS PIMENTEL ORTIZO	9/1/2024	DEPPI - DEPARTAMENTO DE PARQUES Y JARDINES	00025 - AUXILIAR OPERATIVO	E02 - EVENTUAL	278.80	8,364.00	8,364.00	8,139.12	-	224.88
10742	BRANDON ISAK LOPEZ GALVAN	9/1/2024	DEPPI - DEPARTAMENTO DE PARQUES Y JARDINES	00025 - AUXILIAR OPERATIVO	E02 - EVENTUAL	278.80	8,364.00	8,364.00	8,139.12	-	224.88
10743	JUAN CARLOS PAVILLA HERRERA	9/1/2024	DEPPI - DEPARTAMENTO DE PARQUES Y JARDINES	00025 - AUXILIAR OPERATIVO	E02 - EVENTUAL	278.80	8,364.00	8,364.00	8,139.12	-	224.88
10744	IVAN ZARATE ZARAGOZA	9/1/2024	DEPPI - DEPARTAMENTO DE PARQUES Y JARDINES	00025 - AUXILIAR OPERATIVO	E02 - EVENTUAL	278.80	8,364.00	8,364.00	8,139.12	-	224.88
10745	FRANCISCO SEGUNDO CASTILLO	9/1/2024	DEPPI - DEPARTAMENTO DE PARQUES Y JARDINES	00025 - AUXILIAR OPERATIVO	E02 - EVENTUAL	278.80	8,364.00	8,364.00	8,139.12	-	224.88
10746	RICARDO RODRIGUEZ RIMENEZ	9/1/2024	DEPPI - DEPARTAMENTO DE PARQUES Y JARDINES	00025 - AUXILIAR OPERATIVO	E02 - EVENTUAL	278.80	8,364.00	8,364.00	8,139.12	-	224.88
10747	MANUEL MARTINEZ CAZARES	9/1/2024	DEPPI - DEPARTAMENTO DE PARQUES Y JARDINES	00025 - AUXILIAR OPERATIVO	E02 - EVENTUAL	278.80	8,364.00	8,364.00	8,139.12	-	224.88
10748	FRANCISCO TORRES CARRANZA	9/1/2024	DEPPI - DEPARTAMENTO DE PARQUES Y JARDINES	00025 - AUXILIAR OPERATIVO	E02 - EVENTUAL	278.80	8,364.00	8,364.00	8,139.12	-	224.88
10749	ALEJANDRO SEGUNDO PEREZ	9/1/2024	DEPPI - DEPARTAMENTO DE PARQUES Y JARDINES	00025 - AUXILIAR OPERATIVO	E02 - EVENTUAL	278.80	8,364.00	8,364.00	8,139.12	-	224.88
10751	JUAN CARLOS IZARRARAZ MENDOZA	9/1/2024	DEPPI - DEPARTAMENTO DE PARQUES Y JARDINES	00025 - AUXILIAR OPERATIVO	E02 - EVENTUAL	278.80	8,364.00	8,364.00	8,139.12	-	224.88
10759	JUAN DEL SAGRADO CORAZON ENRIQUETA ZULICA	9/1/2024	RIO - REGIDURIA DE JUVENTUD Y DEPORTES	00094 - REGIDOR	001 - BASE	2,255.10	67,653.03	130,795.86	37,061.21	-	52,533.07
10760	EDUARDO RUIZ VILLASEÑOR	9/1/2024	RIO - REGIDURIA DE DESARROLLO URBANO Y OBRAS PUBLICAS, PLANEACION, PROGRAMACION Y DESARROLLO SUSTENTABLE	00094 - REGIDOR	001 - BASE	2,255.10	67,653.03	130,795.86	37,061.21	-	52,533.07
10761	NATALIA GARIIBAY ALBRETE	9/1/2024	RPO - REGIDURIA DE LA PARTICIPACION DE LOS PUEBLOS INDIGENAS Y DE DESARROLLO SOCIAL	00094 - REGIDOR	001 - BASE	2,255.10	67,653.03	130,795.86	37,061.21	-	52,533.07
10762	JOEL ARMANDO VERDEZCO DIAZ	9/1/2024	RORA - REGIDURIA DE DESARROLLO RURAL Y AGRICULTURA	00094 - REGIDOR	001 - BASE	2,255.10	67,653.03	130,795.86	37,061.21	-	52,533.07
10763	DIANA JAZMIN GARCIA AGUILAR	9/1/2024	RPSMH - REGIDURIA DE PRESERVACION DE SITIOS Y MONUMENTOS HISTORICOS	00094 - REGIDOR	001 - BASE	2,255.10	67,653.03	130,795.86	37,061.21	-	52,533.07
10764	BRENDA BERNICE ALVAREZ ARMENDARIZ	9/1/2024	RS - REGIDURIA DE SALUD	00094 - REGIDOR	001 - BASE	2,255.10	67,653.03	130,795.86	37,061.21	-	52,533.07
10765	EDGAR BARRIOS LONDO ALZAGA	9/1/2024	ACTI - REGIDURIA DE CIENCIA, TECNOLOGIA E INNOVACION	00094 - REGIDOR	001 - BASE	2,255.10	67,653.03	130,795.86	37,061.21	-	52,533.07
10766	EMMA BERTHA MENA GOMEZ	9/16/2024	IMM - INSTITUTO MUNICIPAL DE LA MUJER	00043 - DIRECTOR	001 - BASE	1,442.98	43,289.50	83,693.03	35,277.16	-	8,012.34
10767	PAULINA EDITH TORRES GALVAN	9/20/2024	SUBDIRMI - SUBDIRECCION DEL INSTITUTO MUNICIPAL DE LA MUJER	00101 - SUBDIRECTOR	001 - BASE	921.59	27,647.65	53,452.12	23,305.55	-	4,342.10
10768	SALVADOR CARILLERO AYALA	9/26/2024	JEI - JUBILADOS E INCAPACITADOS	000120 - PENSIONADO	PEN - PENSIONADO	278.80	8,364.00	16,170.40	8,364.00	-	-
10769	CRISTINA REYES PEREZ	9/16/2024	SUBEC - SUBDIRECCION DE EDUCACION Y CULTURA	00101 - SUBDIRECTOR	001 - BASE	921.59	27,647.65	53,452.12	23,305.55	-	4,342.10
10770	HUGO ARMANDO GONZALEZ HERMOSILLO	9/16/2024	DEPPI - DEPARTAMENTO DE PARQUES Y JARDINES	00016 - AUXILIAR ADMINISTRATIVO	E02 - EVENTUAL	434.84	13,045.05	13,045.05	11,794.95	-	1,250.10
10771	GERBERTO RAMIREZ ORDOZ	9/1/2024	DEPPI - DEPARTAMENTO DE PARQUES Y JARDINES	00025 - AUXILIAR OPERATIVO	E02 - EVENTUAL	278.80	8,364.00	8,364.00	8,139.12	-	224.88
10781	JERONIMO NAVARRETE PERA	10/1/2024	SUBD - SUBDIRECCION DE SALUD	00101 - SUBDIRECTOR	001 - BASE	921.59	27,647.65	53,452.12	23,305.55	-	4,342.10
10782	FRANCISCO JESUS TADEO MARRON	10/1/2024	UCC - UNIDAD DEPORTIVA EL CHAMIZAL	00111 - VELADOR	E02 - EVENTUAL	278.80	8,364.00	8,364.00	8,139.12	-	224.88
10783	LAURA ADRIANA GUTIERREZ MORENO	10/1/2024	DIRRE - DIRECCION DE EDUCACION Y CULTURA	00016 - AUXILIAR ADMINISTRATIVO	E02 - EVENTUAL	380.82	11,424.66	11,424.66	10,446.18	-	978.50
10784	NORBERTO HERNANDEZ CENDEIAS	10/1/2024	COOMA - COORDINACION DE MAGNATIA Y ALMACEN	00038 - COORDINADOR	001 - BASE	830.13	24,903.99	48,147.71	9,961.60	-	3,747.84
10785	BLANCA ESTELA RAMIREZ CASTELLANOS	10/1/2024	SUBIU - SUBDIRECCION JURIDICO URBANO	00101 - SUBDIRECTOR	001 - BASE	1,070.87	32,126.18	62,110.61	12,850.47	-	5,349.98



10786	ARIANNA CATALINA NAVARRETE ARREDONDO	10/1/2024	DEPSUGAD - DEPARTAMENTO DE SUPERVISION URBANA Y GENERAL DE NUEVOS DESARROLLOS	00048 - ENCARGADO DE DEPARTAMENTO	B01 - BASE	819.37	24,581.25	47,523.74	9,832.50	20,903.51	-	3,677.94
10787	EMILI NALLEY BICERRA TINOCO	10/7/2024	DIRF - DIRECCION DE EGRESOS	00018 - AUXILIAR ADMINISTRATIVO	E02 - EVENTUAL	483.34	14,500.13	14,500.13		12,985.63	-	1,514.50
10788	MARIA FERNANDA SOTO GARCIA	10/1/2024	DIRC - DIRECCION DE COMPRAS	00018 - AUXILIAR ADMINISTRATIVO	E02 - EVENTUAL	552.86	16,579.70	16,579.70		14,831.82	-	1,948.88
10793	PAULA GALILEA ANDRADE MENDOZA	10/1/2024	CODMPT - COORDINACION MUNICIPAL DE PROTECCION CIVIL	00082 - BOMBERO	E02 - EVENTUAL	580.08	11,402.86	11,402.86		10,427.81	-	975.05
10794	JOSE JAVIER CONTRERAS GARCIA	10/1/2024	COCOS - COORDINACION DE COSTOS	00038 - COORDINADOR	B01 - BASE	830.13	24,903.99	48,147.71	9,961.60	21,156.15	-	3,747.84
10796	ANA KARINA MARTINEZ PERA	10/16/2024	JEI - JUBILADOS E INCAPACITADOS	000120 - PENSIONADO	PEN - PENSIONADO	278.80	8,364.00	16,170.40		8,364.00	-	-
10797	MARTHA MAJUNA GARCIA VARGAS	10/16/2024	JEI - JUBILADOS E INCAPACITADOS	000120 - PENSIONADO	PEN - PENSIONADO	330.52	9,909.63	19,158.61		9,909.63	-	-
10798	ROBERTO HERNANDEZ RAMIREZ	10/16/2024	RDUPPMO - REGISTRIA DE DESARROLLO URBANO Y OBRAS PUBLICAS, PLANEACION, PROGRAMACION Y DESARROLLO SUSTENTABLE	00016 - AUXILIAR ADMINISTRATIVO	E02 - EVENTUAL	414.14	12,424.27	12,424.27		11,283.59	-	1,140.68
10799	JONATHAN GONZALEZ DOMINGUEZ	10/16/2024	DEPM - DEPARTAMENTO DE PARQUES Y JARDINES	00072 - MECANICO	E02 - EVENTUAL	385.52	11,679.57	11,679.57		10,699.75	-	1,019.84
10800	JOSE FERNANDO CRIS CORTEZ	10/16/2024	UNP - UNIDAD DEPORTIVA PARA NIÑOS	00111 - VELADOR	E02 - EVENTUAL	728.80	8,364.00	8,364.00		8,139.12	-	224.88
10801	JAVIER MEDIA VEGA	10/16/2024	DIROP - DIRECCION DE OBRAS PUBLICAS	00111 - VELADOR	E02 - EVENTUAL	378.80	8,364.00	8,364.00		8,139.12	-	224.88
10802	MARCOS JOSE HURTADO ALVAREZ	10/16/2024	COCOS - COORDINACION DE CONCURSOS	00038 - COORDINADOR	B01 - BASE	830.13	24,903.99	48,147.71	9,961.60	21,156.15	-	3,747.84
10803	MARCICRUZ JULIO MONTEJANO	10/16/2024	DIRP - DIRECCION DE OBRAS PUBLICAS	00014 - ASISTENTE ADMINISTRATIVO	E02 - EVENTUAL	729.36	23,380.71	23,380.71		19,963.79	-	3,417.92
10804	SAMUEL IVAN TINAJERO COPIA	10/16/2024	DIRP - DIRECCION DE OBRAS PUBLICAS	00016 - AUXILIAR ADMINISTRATIVO	E02 - EVENTUAL	543.98	10,519.36	10,519.36		9,493.86	-	825.50
10805	FRANCISCO ALEJANDRO RAMIREZ OROZCO	10/28/2024	DEPTI - DEPARTAMENTO DE TI	00015 - ASISTENTE EN INFORMATICA	E02 - EVENTUAL	419.44	12,583.11	12,583.11		11,416.67	-	1,166.44
10808	OLGA ROMAN GILES	11/1/2024	JEI - JUBILADOS E INCAPACITADOS	000120 - PENSIONADO	PEN - PENSIONADO	278.80	8,364.00	16,170.40		8,364.00	-	-
10811	LARISA JUDITH RAMIREZ ALJANON	11/1/2024	DIRC - DIRECCION DE COMPRAS	00018 - AUXILIAR ADMINISTRATIVO	E02 - EVENTUAL	465.09	13,952.59	13,952.59		12,337.59	-	1,615.00
10812	JULIO DE JESUS VACUQUE SANJUAN	11/1/2024	DEPTI - DEPARTAMENTO DE TI	00018 - AUXILIAR ADMINISTRATIVO	E02 - EVENTUAL	465.09	13,952.59	13,952.59		12,337.59	-	1,615.00
10813	KAREN ANDREA CERVILLO GARCIA	11/16/2024	DIRF - DIRECCION DE EGRESOS	00018 - AUXILIAR ADMINISTRATIVO	E02 - EVENTUAL	483.34	14,500.13	14,500.13		12,985.63	-	1,514.50
10814	MICHELLE ALJANONA SALAZAR RUI	11/16/2024	DIRP - DIRECCION DE OBRAS PUBLICAS	00016 - AUXILIAR ADMINISTRATIVO	E02 - EVENTUAL	385.52	11,679.57	11,679.57		10,699.75	-	975.05
10816	AGUSTIN CORTES HERRERA	11/16/2024	DIRP - DIRECCION DE OBRAS PUBLICAS	00016 - AUXILIAR ADMINISTRATIVO	E02 - EVENTUAL	543.98	10,519.36	10,519.36		9,493.86	-	825.50
10817	JESUS VARGAS ALVARADO	11/16/2024	DIRS - DIRECCION DE SALUD	00016 - AUXILIAR ADMINISTRATIVO	E02 - EVENTUAL	414.14	12,424.27	12,424.27		11,283.59	-	1,140.68
889	RAMIRO VARGAS PEREZ	11/1/1995	DIRSP - SEGURIDAD PUBLICA Y TRANSITO	00118 - SUB OFICIAL	B01 - BASE	976.70	28,501.04	56,648.07	11,720.41	29,301.04	-	-
1206	CRISTOBAL JIMENEZ LOPEZ	1/1/1995	DIRSP - SEGURIDAD PUBLICA Y TRANSITO	00116 - POLICIA 2	B01 - BASE	607.27	18,218.23	35,221.90	7,287.29	18,218.23	-	-
1300	FRANCISCO FUENTES VALENZUELA	10/1/1995	DIRSP - SEGURIDAD PUBLICA Y TRANSITO	00117 - POLICIA 1	B01 - BASE	728.73	21,861.94	42,266.42	8,744.78	21,861.94	-	-
1400	MIGUEL ANGEL CRISTOBAL AGUSTIN	4/1/1996	DIRSP - SEGURIDAD PUBLICA Y TRANSITO	00114 - POLICIA	B01 - BASE	421.72	12,651.62	24,459.80	5,060.65	12,651.62	-	-
1795	JORGE ALBERTO RODRIGUEZ CERVANTES	5/2/1998	DIRSP - SEGURIDAD PUBLICA Y TRANSITO	00114 - POLICIA	B01 - BASE	421.72	12,651.62	24,459.80	5,060.65	12,651.62	-	-
1832	JOSE GUADALUPE VALENCIA MAGDALENO	7/1/1998	DIRSP - SEGURIDAD PUBLICA Y TRANSITO	00118 - SUB OFICIAL	B01 - BASE	976.89	29,800.71	56,648.04	11,720.38	29,800.71	-	-
1839	JOSE LUIS PEREZ CHAVEZ	7/17/1998	DIRSP - SEGURIDAD PUBLICA Y TRANSITO	00117 - POLICIA 1	B01 - BASE	728.73	21,861.94	42,266.42	8,744.78	21,861.94	-	-
1872	HECTOR CUATREMOC RODRIGUEZ RUIZ	9/3/1998	DIRSP - SEGURIDAD PUBLICA Y TRANSITO	00118 - POLICIA 3	B01 - BASE	506.07	15,182.09	29,352.04	6,072.84	15,182.09	-	-
1917	HECTOR ZARAGOZA LOPEZ	10/28/1998	DIRSP - SEGURIDAD PUBLICA Y TRANSITO	00114 - POLICIA	B01 - BASE	421.72	12,651.62	24,459.80	5,060.65	12,651.62	-	-
1920	JESUS PEREZ REYNOSO	11/18/1998	DIRSP - SEGURIDAD PUBLICA Y TRANSITO	00114 - POLICIA	B01 - BASE	421.72	12,651.62	24,459.80	5,060.65	12,651.62	-	-
1984	JUAN CARLOS HERNANDEZ MONDRAGON	3/26/1999	DIRSP - SEGURIDAD PUBLICA Y TRANSITO	00114 - POLICIA	B01 - BASE	421.72	12,651.62	24,459.80	5,060.65	12,651.62	-	-
2009	MARTIN GARCIA GARAY	4/28/1999	DIRSP - SEGURIDAD PUBLICA Y TRANSITO	00115 - POLICIA 3	B01 - BASE	506.07	15,182.09	29,352.04	6,072.84	15,182.09	-	-
2017	MAURICIO ORENDA GONZALEZ	5/10/1999	DIRSP - SEGURIDAD PUBLICA Y TRANSITO	00116 - POLICIA 2	B01 - BASE	537.80	16,127.99	31,180.79	6,451.20	16,127.99	-	-
2059	JOSE ANTONIO ALFARO SEPULVEDA	6/25/1999	DIRSP - SEGURIDAD PUBLICA Y TRANSITO	00115 - POLICIA 3	B01 - BASE	506.07	15,182.09	29,352.04	6,072.84	15,182.09	-	-
2070	EMMEL BRAVO RESENDIZ	7/18/1999	DIRSP - SEGURIDAD PUBLICA Y TRANSITO	00114 - POLICIA	B01 - BASE	421.72	12,651.62	24,459.80	5,060.65	12,651.62	-	-
2082	MARTHA PATRICIA BARRERA ORTEGA	9/5/1999	DIRSP - SEGURIDAD PUBLICA Y TRANSITO	00115 - POLICIA 3	B01 - BASE	506.07	15,182.09	29,352.04	6,072.84	15,182.09	-	-
2084	JUAN CARLOS ESPINOZA ROMERO	9/5/1999	DIRSP - SEGURIDAD PUBLICA Y TRANSITO	00117 - POLICIA 1	B01 - BASE	728.73	21,861.94	42,266.42	8,744.78	21,861.94	-	-
2085	LUIS FERNANDO VEGA VENTURA	9/5/1999	DIRSP - SEGURIDAD PUBLICA Y TRANSITO	00116 - POLICIA 2	B01 - BASE	537.80	16,127.99	31,180.79	6,451.20	16,127.99	-	-
2086	BENITO OMPEPE GARCIA MIGUEL	8/24/1999	DIRSP - SEGURIDAD PUBLICA Y TRANSITO	00117 - POLICIA 1	B01 - BASE	728.73	21,861.94	42,266.42	8,744.78	21,861.94	-	-
2134	JUAN MANUEL HERNANDEZ NUÑEZ	1/24/2000	DIRSP - SEGURIDAD PUBLICA Y TRANSITO	00115 - POLICIA 3	B01 - BASE	506.07	15,182.09	29,352.04	6,072.84	15,182.09	-	-
2142	MARTIN MAGAÑA GONZALEZ	3/6/2000	DIRSP - SEGURIDAD PUBLICA Y TRANSITO	00114 - POLICIA	B01 - BASE	421.72	12,651.62	24,459.80	5,060.65	12,651.62	-	-
2217	MIGUEL ANGEL MORIA LLAMAS	8/2/2000	DIRSP - SEGURIDAD PUBLICA Y TRANSITO	00117 - POLICIA 1	B01 - BASE	728.73	21,861.94	42,266.42	8,744.78	21,861.94	-	-
2232	JOSE FRANCISCO JIMENEZ MAGAÑA	9/14/2000	DIRSP - SEGURIDAD PUBLICA Y TRANSITO	00114 - POLICIA	B01 - BASE	421.72	12,651.62	24,459.80	5,060.65	12,651.62	-	-
2272	MARIA GABRIELA BASALDUZ CAZARES	1/18/2001	DIRSP - SEGURIDAD PUBLICA Y TRANSITO	00116 - POLICIA 2	B01 - BASE	537.80	16,127.99	31,180.79	6,451.20	16,127.99	-	-
2299	SIMON LOPEZ GUZMAN	3/28/2001	DIRSP - SEGURIDAD PUBLICA Y TRANSITO	00115 - POLICIA 3	B01 - BASE	499.08	13,772.30	26,626.44	5,508.92	13,772.30	-	-
2314	MARCO ANTONIO CORTES ORTIZ	4/28/2001	DIRSP - SEGURIDAD PUBLICA Y TRANSITO	00115 - POLICIA 3	B01 - BASE	506.07	15,182.09	29,352.04	6,072.84	15,182.09	-	-
2332	JOSE LUIS ESPINOZA CERVANTES	5/1/2001	DIRSP - SEGURIDAD PUBLICA Y TRANSITO	00114 - POLICIA	B01 - BASE	421.72	12,651.62	24,459.80	5,060.65	12,651.62	-	-
2356	LORENA AYALA VELAZQUEZ	7/8/2001	DIRSP - SEGURIDAD PUBLICA Y TRANSITO	00115 - POLICIA 3	B01 - BASE	506.07	15,182.09	29,352.04	6,072.84	15,182.09	-	-
2375	EDUARDO RUIZ ORLANDO	8/26/2001	DIRSP - SEGURIDAD PUBLICA Y TRANSITO	00116 - POLICIA 2	B01 - BASE	537.80	16,127.99	31,180.79	6,451.20	16,127.99	-	-
2403	EDUARDO MARI NEZ RAMIREZ	2/10/2002	DIRSP - SEGURIDAD PUBLICA Y TRANSITO	00116 - POLICIA 2	B01 - BASE	537.80	16,127.99	31,180.79	6,451.20	16,127.99	-	-
2528	MIGUEL BARRIENTOS ORLANDO	6/15/2002	DIRSP - SEGURIDAD PUBLICA Y TRANSITO	00114 - POLICIA	B01 - BASE	421.72	12,651.62	24,459.80	5,060.65	12,651.62	-	-
2529	JAVIER VALDEZ AGUILAR	6/15/2002	DIRSP - SEGURIDAD PUBLICA Y TRANSITO	00115 - POLICIA 3	B01 - BASE	506.07	15,182.09	29,352.04	6,072.84	15,182.09	-	-
2537	JAVIER BARRAGAN SILVA	6/25/2002	DIRSP - SEGURIDAD PUBLICA Y TRANSITO	00115 - POLICIA 3	B01 - BASE	506.07	15,182.09	29,352.04	6,072.84	15,182.09	-	-
2538	JORGE TORRERO ALCARAZ	6/26/2002	DIRSP - SEGURIDAD PUBLICA Y TRANSITO	00115 - POLICIA 3	B01 - BASE	506.07	15,182.09	29,352.04	6,072.84	15,182.09	-	-
2543	MIA DE LOURDES SALGADO COVARRUBIAS	7/18/2002	DIRSP - SEGURIDAD PUBLICA Y TRANSITO	00114 - POLICIA	B01 - BASE	421.72	12,651.62	24,459.80	5,060.65	12,651.62	-	-
2562	MARIA DE LOURDES TEJEDA RUIZ	8/26/2002	SUBA - SUBDIRECCION ADMINISTRATIVA	00096 - SECRETARIA	B01 - BASE	293.61	8,808.35	17,029.48	3,523.34	8,808.35	-	-
2569	RAFAEL GONZALEZ AYALA	9/24/2002	DIRSP - SEGURIDAD PUBLICA Y TRANSITO	00117 - POLICIA 1	B01 - BASE	728.73	21,861.94	42,266.42	8,744.78	21,861.94	-	-
2592	RENE GABRIEL HERNANDEZ AYALA	12/4/2002	DIRSP - SEGURIDAD PUBLICA Y TRANSITO	00115 - POLICIA 3	B01 - BASE	506.07	15,182.09	29,352.04	6,072.84	15,182.09	-	-
2601	SANTIAGO MADALES CEJA	1/28/2003	COCPT - COORDINACION DE TRABAJO Y PERITOS	00101 - SUBDIRECTOR	B01 - BASE	728.74	21,862.06	42,266.64	8,744.83	21,861.06	-	-
2604	CARLOS MARTINEZ HERNANDEZ	2/3/2003	DIRSP - SEGURIDAD PUBLICA Y TRANSITO	00115 - POLICIA 3	B01 - BASE	506.07	15,182.09	29,352.04	6,072.84	15,182.09	-	-
2615	DAVID PUEBES SANCHEZ	2/12/2003	SUBO - SUBDIRECCION OPERATIVA	00101 - SUBDIRECTOR	B01 - BASE	1,184.18	35,525.42	68,682.48	14,210.17	35,525.42	-	-
2617	EDGAR EDMUNDO RAMIREZ SALAZAR	4/18/2024	SUBO - SUBDIRECCION OPERATIVA	00117 - POLICIA 1	B01 - BASE	728.73	21,861.94	42,266.42	8,744.78	21,861.94	-	-
2623	ALBERTO CAMACHO ALCALA	4/16/2023	SUBO - SUBDIRECCION OPERATIVA	00114 - POLICIA	B01 - BASE	421.72	12,651.63	24,459.80	5,060.65	12,651.62	-	-
2624	JORGE SOTO VARGAS	2/27/2003	DIRSP - SEGURIDAD PUBLICA Y TRANSITO	00117 - POLICIA 1	B01 - BASE	728.73	21,861.94	42,266.42	8,744.78	21,861.94	-	-
2628	JOSE URIAHU MARIN	3/18/2003	DIRSP - SEGURIDAD PUBLICA Y TRANSITO	00114 - POLICIA	B01 - BASE	421.72	12,651.62	24,459.80	5,060.65	12,651.62	-	-



2629	JUAN GABRIEL GONZÁLEZ	3/18/2003	DIRSPT - SEGURIDAD PÚBLICA Y TRANSITO	00114 - POLICIA	801 - BASE	411.72	12,651.62	24,459.80	5,060.65	12,651.62	-	-
2637	RAFAEL SOTO VARGAS	4/16/2003	DIRSPT - SEGURIDAD PÚBLICA Y TRANSITO	00116 - POLICIA 2	801 - BASE	607.27	18,218.23	35,221.90	7,287.29	18,218.23	-	-
2640	JUAN CARLOS RUIZ DURAN	4/22/2003	DIRSPT - SEGURIDAD PÚBLICA Y TRANSITO	00116 - POLICIA 2	801 - BASE	607.27	18,218.23	35,221.90	7,287.29	18,218.23	-	-
2674	LUIS ALBERTO GARCÍA GÁZPAR	8/13/2003	DIRSPT - SEGURIDAD PÚBLICA Y TRANSITO	00117 - POLICIA 1	801 - BASE	728.73	21,861.94	42,266.42	8,744.78	21,861.94	-	-
2782	SAMUEL GONZÁLEZ MONTALVO	3/4/2004	DIRSPT - SEGURIDAD PÚBLICA Y TRANSITO	00115 - POLICIA 3	801 - BASE	440.87	18,211.07	25,541.40	5,284.43	18,211.07	-	-
2734	MIGUEL ÁNGEL BRISERO MOLINA	3/16/2004	DIRSPT - SEGURIDAD PÚBLICA Y TRANSITO	00115 - POLICIA 3	801 - BASE	506.07	15,182.09	29,352.04	6,072.84	15,182.09	-	-
2749	RICARDO HERNÁNDEZ GÓMEZ	6/18/2004	DIRSPT - SEGURIDAD PÚBLICA Y TRANSITO	00116 - POLICIA 2	801 - BASE	607.27	18,218.23	35,221.90	7,287.29	18,218.23	-	-
2759	CRISTOBAL MALDONADO GUZMAN	8/5/2004	DIRSPT - SEGURIDAD PÚBLICA Y TRANSITO	00115 - POLICIA 3	801 - BASE	506.07	15,182.09	29,352.04	6,072.84	15,182.09	-	-
2764	ARMIDA JIMÉNEZ AYALA	8/5/2004	DIRSPT - SEGURIDAD PÚBLICA Y TRANSITO	00115 - POLICIA 3	801 - BASE	506.07	15,182.09	29,352.04	6,072.84	15,182.09	-	-
2773	CHRISTIAN JEONAN VEGA ALONZO	9/1/2004	DIRSPT - SEGURIDAD PÚBLICA Y TRANSITO	00116 - POLICIA 2	801 - BASE	607.27	18,218.23	35,221.90	7,287.29	18,218.23	-	-
2776	ALFONSO MENDEZ MONDEZ	9/2/2004	DIRSPT - SEGURIDAD PÚBLICA Y TRANSITO	00114 - POLICIA	801 - BASE	411.72	12,651.62	24,459.80	5,060.65	12,651.62	-	-
2813	JOSE ALFREDO AVENDAÑO MENDOZA	9/10/2004	DIRSPT - SEGURIDAD PÚBLICA Y TRANSITO	00115 - POLICIA 3	801 - BASE	474.70	14,241.08	27,532.75	5,896.43	14,241.08	-	-
2818	SERGIO QUINTERO HUERTA	9/25/2004	DIRSPT - SEGURIDAD PÚBLICA Y TRANSITO	00115 - POLICIA 3	801 - BASE	506.07	15,182.09	29,352.04	6,072.84	15,182.09	-	-
2819	JESUS SANDOVAL HERRERA	9/28/2004	DIRSPT - SEGURIDAD PÚBLICA Y TRANSITO	00115 - POLICIA 3	801 - BASE	506.07	15,182.09	29,352.04	6,072.84	15,182.09	-	-
2833	MANUEL SARRAGAN AYALA	10/27/2004	DIRSPT - SEGURIDAD PÚBLICA Y TRANSITO	00115 - POLICIA 3	801 - BASE	506.07	15,182.09	29,352.04	6,072.84	15,182.09	-	-
2840	FERNANDO VEGA HERNÁNDEZ	11/12/2004	DIRSPT - SEGURIDAD PÚBLICA Y TRANSITO	00115 - POLICIA 3	801 - BASE	506.07	15,182.09	29,352.04	6,072.84	15,182.09	-	-
2859	CARLOS OMAR VIVANCO GARCÍA	12/23/2004	DIRSPT - SEGURIDAD PÚBLICA Y TRANSITO	00115 - POLICIA 3	801 - BASE	506.07	15,182.09	29,352.04	6,072.84	15,182.09	-	-
2890	JOSE JUAN CRONQUE RIVERA	2/10/2005	DIRSPT - SEGURIDAD PÚBLICA Y TRANSITO	00114 - POLICIA	801 - BASE	411.72	12,651.62	24,459.80	5,060.65	12,651.62	-	-
2899	JESUS RODA ISARRAS	2/18/2005	DIRSPT - SEGURIDAD PÚBLICA Y TRANSITO	00116 - POLICIA 2	801 - BASE	728.73	21,861.94	42,266.42	8,744.78	21,861.94	-	-
2900	ROSA MARIA FIGUEROA HEREDIA	2/21/2005	DIRSPT - SEGURIDAD PÚBLICA Y TRANSITO	00114 - POLICIA	801 - BASE	411.72	12,651.62	24,459.80	5,060.65	12,651.62	-	-
2901	AUDOMAR VICENTE RODRÍGUEZ RUIZ	2/10/2005	DIRSPT - SEGURIDAD PÚBLICA Y TRANSITO	00115 - POLICIA 3	801 - BASE	506.07	15,182.09	29,352.04	6,072.84	15,182.09	-	-
2965	ERNESTO JANITZO VARGAS LOPEZ	4/9/2005	DIRSPT - SEGURIDAD PÚBLICA Y TRANSITO	00116 - POLICIA 2	801 - BASE	607.27	18,218.23	35,221.90	7,287.29	18,218.23	-	-
2966	SANDRA KARINA RUIZ DURAN	4/11/2005	DIRSPT - SEGURIDAD PÚBLICA Y TRANSITO	00114 - POLICIA	801 - BASE	411.72	12,651.62	24,459.80	5,060.65	12,651.62	-	-
3084	ANTONIO VALENZUELA AGUIAR	7/18/2005	DIRSPT - SEGURIDAD PÚBLICA Y TRANSITO	00114 - POLICIA	801 - BASE	411.72	12,651.62	24,459.80	5,060.65	12,651.62	-	-
3110	JORGE LUIS ESCOBAR RUIZ	10/5/2005	DIRSPT - SEGURIDAD PÚBLICA Y TRANSITO	00117 - POLICIA 1	801 - BASE	728.73	21,861.94	42,266.42	8,744.78	21,861.94	-	-
3111	RIGOBERTO MENDOZ CARMONA	10/5/2005	DIRSPT - SEGURIDAD PÚBLICA Y TRANSITO	00115 - POLICIA 3	801 - BASE	506.07	15,182.09	29,352.04	6,072.84	15,182.09	-	-
3128	JOSE EDUARDO HIPOLITO FRANCISCO	4/30/2006	DIRSPT - SEGURIDAD PÚBLICA Y TRANSITO	00114 - POLICIA	801 - BASE	411.72	12,651.62	24,459.80	5,060.65	12,651.62	-	-
3128	ESTESAN ENRIQUE VIDAL BALLESTEROS	2/28/2006	DIRSPT - SEGURIDAD PÚBLICA Y TRANSITO	00116 - POLICIA 2	801 - BASE	728.73	21,861.94	42,266.42	8,744.78	21,861.94	-	-
3129	ROBERTO AMECUVA PERAL	3/3/2006	DIRSPT - SEGURIDAD PÚBLICA Y TRANSITO	00114 - POLICIA	801 - BASE	382.84	11,485.11	22,204.54	4,594.04	11,485.11	-	-
3134	FERNANDO SANCHEZ TORRES	3/10/2006	DIRSPT - SEGURIDAD PÚBLICA Y TRANSITO	00115 - POLICIA 3	801 - BASE	506.07	15,182.09	29,352.04	6,072.84	15,182.09	-	-
3141	ISMAEL GARCIA VASQUEZ	4/6/2006	DIRSPT - SEGURIDAD PÚBLICA Y TRANSITO	00116 - POLICIA 2	801 - BASE	607.27	18,218.23	35,221.90	7,287.29	18,218.23	-	-
3158	JORGE ARTURO NAVARRO ESPINOZA	5/17/2006	DIRSPT - SEGURIDAD PÚBLICA Y TRANSITO	00115 - POLICIA 3	801 - BASE	506.07	15,182.09	29,352.04	6,072.84	15,182.09	-	-
3166	RICARDO MAGAÑA RAMÍREZ	6/13/2006	DIRSPT - SEGURIDAD PÚBLICA Y TRANSITO	00114 - POLICIA	801 - BASE	347.55	10,426.58	20,158.06	4,170.63	10,426.58	-	-
3223	VERONICA RIOS DIAZ	8/1/2014	DIRSPT - SEGURIDAD PÚBLICA Y TRANSITO	00115 - POLICIA 3	801 - BASE	506.07	15,182.09	29,352.04	6,072.84	15,182.09	-	-
3245	OLIVIA CORTES MARTINEZ	3/9/2007	DIRSPT - SEGURIDAD PÚBLICA Y TRANSITO	00116 - POLICIA 2	801 - BASE	607.27	18,218.23	35,221.90	7,287.29	18,218.23	-	-
3308	FRANCISCO JAVIER CAMPOS VILLEGAS	2/16/2008	DIRSPT - SEGURIDAD PÚBLICA Y TRANSITO	00114 - POLICIA	801 - BASE	411.72	12,651.62	24,459.80	5,060.65	12,651.62	-	-
3310	LORENZO EMILIO ALFARO AGUIAR	11/11/2006	DIRSPT - SEGURIDAD PÚBLICA Y TRANSITO	00116 - POLICIA 2	801 - BASE	607.27	18,218.23	35,221.90	7,287.29	18,218.23	-	-
3312	MARTHA GRIZELDA BARRALES RAYAS	2/1/2007	DIRSPT - SEGURIDAD PÚBLICA Y TRANSITO	00114 - POLICIA	801 - BASE	411.72	12,651.62	24,459.80	5,060.65	12,651.62	-	-
3313	JOSE ARMANDO GALLEGOS GARIBAY	1/1/2020	DIRSPT - SEGURIDAD PÚBLICA Y TRANSITO	00114 - POLICIA	801 - BASE	411.72	12,651.62	24,459.80	5,060.65	12,651.62	-	-
3418	ROMAN MONTALVO IBARRA	1/25/2008	DIRSPT - SEGURIDAD PÚBLICA Y TRANSITO	00114 - POLICIA	801 - BASE	411.72	12,651.62	24,459.80	5,060.65	12,651.62	-	-
3506	FRANCISCO MOLINA GASPAR	5/12/2008	DIRSPT - SEGURIDAD PÚBLICA Y TRANSITO	00114 - POLICIA	801 - BASE	411.72	12,651.62	24,459.80	5,060.65	12,651.62	-	-
3512	JOSE LUIS AYLA NAVARRO	5/1/2008	DIRSPT - SEGURIDAD PÚBLICA Y TRANSITO	00116 - POLICIA 2	801 - BASE	607.27	18,218.23	35,221.90	7,287.29	18,218.23	-	-
3548	FRANCISCO ROCHA NARANJO	8/31/2008	DIRSPT - SEGURIDAD PÚBLICA Y TRANSITO	00114 - POLICIA	801 - BASE	411.72	12,651.62	24,459.80	5,060.65	12,651.62	-	-
3555	JOSE OSCAR VILLAGOMEZ FRIGS	6/15/2008	DIRSPT - SEGURIDAD PÚBLICA Y TRANSITO	00115 - POLICIA 3	801 - BASE	506.07	15,182.09	29,352.04	6,072.84	15,182.09	-	-
3574	ALEJANDRO VIVANCO GARCIA	7/16/2024	SUBO - SUBDIRECCION OPERATIVA	000123 - ASPIRANTE	802 - EVENTUAL	278.80	8,364.00	8,364.00		8,364.00	-	-
3586	JORGE MORALES GARCIA	11/1/2017	DIRSPT - SEGURIDAD PÚBLICA Y TRANSITO	00115 - POLICIA 3	801 - BASE	506.07	15,182.09	29,352.04	6,072.84	15,182.09	-	-
3587	ROSARIO PAOLA MARTINEZ ALVARADO	8/30/2008	DIRSPT - SEGURIDAD PÚBLICA Y TRANSITO	00114 - POLICIA	801 - BASE	411.72	12,651.62	24,459.80	5,060.65	12,651.62	-	-
3599	ALFREDO CAZARES GARCIA	9/8/2008	DIRSPT - SEGURIDAD PÚBLICA Y TRANSITO	00115 - POLICIA 3	801 - BASE	506.07	15,182.09	29,352.04	6,072.84	15,182.09	-	-
3613	GUILLERMO JAVIER REYES CHAVEZ	8/20/2008	DIRSPT - SEGURIDAD PÚBLICA Y TRANSITO	00114 - POLICIA	801 - BASE	411.72	12,651.62	24,459.80	5,060.65	12,651.62	-	-
3619	EDUARDO ALONZO MURILLO	10/6/2008	DIRSPT - SEGURIDAD PÚBLICA Y TRANSITO	00114 - POLICIA	801 - BASE	411.72	12,651.62	24,459.80	5,060.65	12,651.62	-	-
3628	NATAN MONTALVO AMARO	11/19/2008	DIRSPT - SEGURIDAD PÚBLICA Y TRANSITO	00115 - POLICIA 3	801 - BASE	506.07	15,182.09	29,352.04	6,072.84	15,182.09	-	-
3714	LUIS BAUTISTA CARLOS	2/21/2009	DIRSPT - SEGURIDAD PÚBLICA Y TRANSITO	00114 - POLICIA	801 - BASE	347.55	10,426.58	20,158.06	4,170.63	10,426.58	-	-
3719	LAURA PATRICIA SANCHEZ MAGAÑA	3/1/2009	SUBA - SUBDIRECCION ADMINISTRATIVA	00016 - AUXILIAR ADMINISTRATIVO	801 - BASE	320.33	9,609.99	18,579.31	3,843.99	9,609.99	-	-
3742	VICTOR HUGO RODRIGUEZ CORTES	8/1/2009	DIRSPT - SEGURIDAD PÚBLICA Y TRANSITO	00114 - POLICIA	801 - BASE	411.72	12,651.62	24,459.80	5,060.65	12,651.62	-	-
3756	ULISES ANDRADE CORTES	10/1/2009	DIRSPT - SEGURIDAD PÚBLICA Y TRANSITO	00114 - POLICIA	801 - BASE	411.72	12,651.62	24,459.80	5,060.65	12,651.62	-	-
3757	MARIA GUADALUPE NIEVES GARCIA	10/1/2009	DIRSPT - SEGURIDAD PÚBLICA Y TRANSITO	00114 - POLICIA	801 - BASE	411.72	12,651.62	24,459.80	5,060.65	12,651.62	-	-
3769	JOSE TOMAS BARRAGAN RODRIGUEZ	11/1/2009	DIRSPT - SEGURIDAD PÚBLICA Y TRANSITO	00114 - POLICIA	801 - BASE	411.72	12,651.62	24,459.80	5,060.65	12,651.62	-	-
3774	CARLOS MORENO RODRIGUEZ	11/1/2009	DIRSPT - SEGURIDAD PÚBLICA Y TRANSITO	00114 - POLICIA	801 - BASE	370.22	11,106.48	21,472.52	4,442.39	11,106.48	-	-
3775	MARTIN CERNA FALABRO	11/1/2009	DIRSPT - SEGURIDAD PÚBLICA Y TRANSITO	00114 - POLICIA	801 - BASE	411.72	12,651.62	24,459.80	5,060.65	12,651.62	-	-
3785	AGUSTIN HERNANDEZ MARTINEZ	12/1/2009	DIRSPT - SEGURIDAD PÚBLICA Y TRANSITO	00114 - POLICIA	801 - BASE	411.72	12,651.62	24,459.80	5,060.65	12,651.62	-	-
3788	LUIS MANUEL CHIMEROS SANCHEZ	1/15/2009	SUBA - SUBDIRECCION ADMINISTRATIVA	00016 - AUXILIAR ADMINISTRATIVO	801 - BASE	659.01	19,770.38	38,222.74	7,908.15	19,770.38	-	-
3793	ESTEBAN RINCON LOPEZ	12/15/2009	DIRSPT - SEGURIDAD PÚBLICA Y TRANSITO	00114 - POLICIA	801 - BASE	411.72	12,651.62	24,459.80	5,060.65	12,651.62	-	-
3800	JOSE ANTONIO BENTERIA CONTRERAS	1/16/2010	DIRSPT - SEGURIDAD PÚBLICA Y TRANSITO	00114 - POLICIA	801 - BASE	382.84	11,485.11	22,204.54	4,594.04	11,485.11	-	-



3811	HECTOR RAUL FRANCO CONTRERAS	2/1/2010	DIRSPT - SEGURIDAD PUBLICA Y TRANSITO	00114 - POLICIA	801 - BASE	421.72	12,651.62	24,459.80	5,060.65	12,651.62	-	-
3815	MIGUEL ANGEL SIXTOS RESENDIZ	2/16/2010	DIRSPT - SEGURIDAD PUBLICA Y TRANSITO	00115 - POLICIA 3	801 - BASE	506.07	15,182.09	29,352.04	6,072.84	15,182.09	-	-
3832	JORGE VALENCIA ADAME	3/16/2019	DIRSPT - SEGURIDAD PUBLICA Y TRANSITO	00114 - POLICIA	801 - BASE	421.72	12,651.62	24,459.80	5,060.65	12,651.62	-	-
3835	J. TRINIDAD JIMENEZ BRISEÑO	1/21/2002	DIRSPT - SEGURIDAD PUBLICA Y TRANSITO	00114 - POLICIA	801 - BASE	421.72	12,651.62	24,459.80	5,060.65	12,651.62	-	-
3843	FRANCISCO PANTHIA TARTIJA	6/15/2010	DIRSPT - SEGURIDAD PUBLICA Y TRANSITO	00114 - POLICIA	801 - BASE	421.72	12,651.62	24,459.80	5,060.65	12,651.62	-	-
3865	FRANCISCO FLORES LOPEZ	9/16/2010	DIRSPT - SEGURIDAD PUBLICA Y TRANSITO	00114 - POLICIA	801 - BASE	421.72	12,651.62	24,459.80	5,060.65	12,651.62	-	-
3866	EDSON EDER GABRIEL SOJO	9/16/2010	DIRSPT - SEGURIDAD PUBLICA Y TRANSITO	00115 - POLICIA 3	801 - BASE	506.07	15,182.09	29,352.04	6,072.84	15,182.09	-	-
3871	MARCO ANTONIO GUERRA BARBOZA	9/16/2010	DIRSPT - SEGURIDAD PUBLICA Y TRANSITO	00114 - POLICIA	801 - BASE	421.72	12,651.62	24,459.80	5,060.65	12,651.62	-	-
3875	TAURINO HERNANDEZ LOPEZ	9/16/2010	DIRSPT - SEGURIDAD PUBLICA Y TRANSITO	00115 - POLICIA 3	801 - BASE	506.07	15,182.09	29,352.04	6,072.84	15,182.09	-	-
3878	OSCAR LOPEZ ESPINOSA	9/16/2010	DIRSPT - SEGURIDAD PUBLICA Y TRANSITO	00115 - POLICIA 3	801 - BASE	506.07	15,182.09	29,352.04	6,072.84	15,182.09	-	-
3877	MIGUEL ALEJANDRO MARTINEZ PEREZ	9/16/2010	DIRSPT - SEGURIDAD PUBLICA Y TRANSITO	00114 - POLICIA	801 - BASE	347.55	10,426.58	20,158.06	4,170.63	10,426.58	-	-
3878	JUAN CARLOS MEDINA ROSALES	9/16/2010	DIRSPT - SEGURIDAD PUBLICA Y TRANSITO	00115 - POLICIA 3	801 - BASE	506.07	15,182.09	29,352.04	6,072.84	15,182.09	-	-
3880	RUBIO CESAR OQUILA PUJICO	9/16/2010	DIRSPT - SEGURIDAD PUBLICA Y TRANSITO	00114 - POLICIA	801 - BASE	347.55	10,426.58	20,158.06	4,170.63	10,426.58	-	-
3881	LUIS ARMANDO RAMIREZ NIÑO	9/16/2010	DIRSPT - SEGURIDAD PUBLICA Y TRANSITO	00115 - POLICIA 3	801 - BASE	506.07	15,182.09	29,352.04	6,072.84	15,182.09	-	-
3884	DIEGO LEVIN SANTOS ELIAS	9/16/2010	DIRSPT - SEGURIDAD PUBLICA Y TRANSITO	00115 - POLICIA 3	801 - BASE	506.07	15,182.09	29,352.04	6,072.84	15,182.09	-	-
3904	FRANCISCO JAVIER ZARAGOZA HERNANDEZ	12/11/2010	DIRSPT - SEGURIDAD PUBLICA Y TRANSITO	00114 - POLICIA	801 - BASE	421.72	12,651.62	24,459.80	5,060.65	12,651.62	-	-
3912	ELISO VERA LOPEZ	1/1/2011	DIRSPT - SEGURIDAD PUBLICA Y TRANSITO	00114 - POLICIA	801 - BASE	421.72	12,651.62	24,459.80	5,060.65	12,651.62	-	-
3917	MARTIN MARTINEZ CASTRO	1/1/2011	DIRSPT - SEGURIDAD PUBLICA Y TRANSITO	00114 - POLICIA	801 - BASE	382.84	11,485.11	22,204.54	4,594.04	11,485.11	-	-
3918	GILBERTO VAREGAS SILVA	1/1/2011	DIRSPT - SEGURIDAD PUBLICA Y TRANSITO	00114 - POLICIA	801 - BASE	421.72	12,651.62	24,459.80	5,060.65	12,651.62	-	-
3919	JORGE IVAN SERVIN SANCHEZ	1/1/2011	DIRSPT - SEGURIDAD PUBLICA Y TRANSITO	00114 - POLICIA	801 - BASE	421.72	12,651.62	24,459.80	5,060.65	12,651.62	-	-
3921	ISRAEL ARENAS GASPAR	1/15/2011	DIRSPT - SEGURIDAD PUBLICA Y TRANSITO	00114 - POLICIA	801 - BASE	421.72	12,651.62	24,459.80	5,060.65	12,651.62	-	-
3933	FRANCISCO JAVIER AYALA GODOY	2/16/2011	DIRSPT - SEGURIDAD PUBLICA Y TRANSITO	00115 - POLICIA 3	801 - BASE	506.07	15,182.09	29,352.04	6,072.84	15,182.09	-	-
3938	MARIO MENDEZ SILVA	6/1/2001	DIRSPT - SEGURIDAD PUBLICA Y TRANSITO	00114 - POLICIA	801 - BASE	421.72	12,651.62	24,459.80	5,060.65	12,651.62	-	-
3942	RICARDO RETNA HERNANDEZ	4/3/2011	DIRSPT - SEGURIDAD PUBLICA Y TRANSITO	00115 - POLICIA 3	801 - BASE	506.07	15,182.09	29,352.04	6,072.84	15,182.09	-	-
4011	JESUS VILLAGOMEZ VILLAGOMEZ	12/16/2011	DIRSPT - SEGURIDAD PUBLICA Y TRANSITO	00114 - POLICIA	801 - BASE	421.72	12,651.62	24,459.80	5,060.65	12,651.62	-	-
4016	JOSE ALFREDO TELLO CERDA	12/16/2011	DIRSPT - SEGURIDAD PUBLICA Y TRANSITO	00114 - POLICIA	801 - BASE	421.72	12,651.62	24,459.80	5,060.65	12,651.62	-	-
4058	MARCOS ANTONIO AGUILAR TIMOCO	7/3/2023	SUBO - SUBDIRECCION OPERATIVA	000123 - ASPIRANTE	002 - EVENTUAL	228.80	8,364.00	8,364.00		8,364.00	-	-
4059	ISRAEL REYES CASTILLO	5/1/2011	DIRSPT - SEGURIDAD PUBLICA Y TRANSITO	00114 - POLICIA	801 - BASE	421.72	12,651.62	24,459.80	5,060.65	12,651.62	-	-
4099	ALFONSO GARDUÑO GONZALEZ	2/1/2013	DIRSPT - SEGURIDAD PUBLICA Y TRANSITO	00115 - POLICIA 3	801 - BASE	506.07	15,182.09	29,352.04	6,072.84	15,182.09	-	-
4100	LUIS EDUARDO RODRIGUEZ AVILES	2/1/2013	DIRSPT - SEGURIDAD PUBLICA Y TRANSITO	00114 - POLICIA	801 - BASE	421.72	12,651.62	24,459.80	5,060.65	12,651.62	-	-
4108	ROMAN CARO VALDOVINOS	2/1/2013	DIRSPT - SEGURIDAD PUBLICA Y TRANSITO	00114 - POLICIA	801 - BASE	421.72	12,651.62	24,459.80	5,060.65	12,651.62	-	-
4122	DAMIAN LOPEZ ESPINOSA	9/1/2018	DIRSPT - SEGURIDAD PUBLICA Y TRANSITO	00115 - POLICIA 3	801 - BASE	474.75	14,242.39	27,535.28	5,696.95	14,242.39	-	-
4152	JORGE IGNACIO ROMERO ORAZCO	11/1/2013	DIRSPT - SEGURIDAD PUBLICA Y TRANSITO	00114 - POLICIA	801 - BASE	421.72	12,651.62	24,459.80	5,060.65	12,651.62	-	-
4170	HERMINDA DIAZ LUNA	11/1/2021	SUBA - SUBDIRECCION ADMINISTRATIVA	00016 - AUXILIAR ADMINISTRATIVO	801 - BASE	287.81	8,619.25	16,669.88	3,147.70	8,619.25	-	-
4189	FRANCISCO JAVIER SANCHEZ GALLARDO	4/18/2014	DIRSPT - SEGURIDAD PUBLICA Y TRANSITO	00118 - POLICIA 2	801 - BASE	607.27	18,218.23	35,221.90	7,287.29	18,218.23	-	-
4190	ALMA LIZETH CAMPOS SERVIN	4/18/2014	DIRSPT - SEGURIDAD PUBLICA Y TRANSITO	00114 - POLICIA	801 - BASE	421.72	12,651.62	24,459.80	5,060.65	12,651.62	-	-
4210	DANIEL MADRIGAL MAGAÑA	7/1/2014	DIRSPT - SEGURIDAD PUBLICA Y TRANSITO	00116 - POLICIA 2	801 - BASE	607.27	18,218.23	35,221.90	7,287.29	18,218.23	-	-
4256	ISIL NAVARRO CASTAÑEDA	9/16/2014	SUBA - SUBDIRECCION ADMINISTRATIVA	00016 - AUXILIAR ADMINISTRATIVO	801 - BASE	560.81	16,824.28	32,526.95	6,729.71	16,824.28	-	-
4265	ANTONIO COSME HERRERIA	12/16/2014	DIRSPT - SEGURIDAD PUBLICA Y TRANSITO	00114 - POLICIA	801 - BASE	421.72	12,651.62	24,459.80	5,060.65	12,651.62	-	-
4266	HECTOR MANUEL SANTOS ELIAS	12/16/2014	DIRSPT - SEGURIDAD PUBLICA Y TRANSITO	00114 - POLICIA	801 - BASE	421.72	12,651.62	24,459.80	5,060.65	12,651.62	-	-
4268	MARIA DEL SOCORRO GONZALEZ RODRIGUEZ	12/16/2014	DIRSPT - SEGURIDAD PUBLICA Y TRANSITO	00114 - POLICIA	801 - BASE	421.72	12,651.62	24,459.80	5,060.65	12,651.62	-	-
4272	LUIS ANTONIO SANCHEZ DE JESUS	1/1/2015	DIRSPT - SEGURIDAD PUBLICA Y TRANSITO	00115 - POLICIA 3	801 - BASE	506.07	15,182.09	29,352.04	6,072.84	15,182.09	-	-
4309	GILBERTO CUEVAS BELTRAN	3/16/2015	DIRSPT - SEGURIDAD PUBLICA Y TRANSITO	00114 - POLICIA	801 - BASE	347.55	10,426.58	20,158.07	4,170.63	10,426.58	-	-
4311	MARTESA GARCIA ZENDEJAS	4/1/2015	DIRSPT - SEGURIDAD PUBLICA Y TRANSITO	00114 - POLICIA	801 - BASE	421.72	12,651.62	24,459.80	5,060.65	12,651.62	-	-
4314	MIGUEL ANGEL FLORES OCHOA	4/1/2015	DIRSPT - SEGURIDAD PUBLICA Y TRANSITO	00115 - POLICIA 3	801 - BASE	460.88	13,826.39	26,731.01	5,530.53	13,826.39	-	-
4348	SILVIA MORALES NAVARRO	5/11/2015	SUBA - SUBDIRECCION ADMINISTRATIVA	00016 - AUXILIAR ADMINISTRATIVO	801 - BASE	347.20	10,418.08	20,137.76	4,166.43	10,418.08	-	-
4357	JOSE JUAN HERNANDEZ PEREZ	6/1/2015	DIRSPT - SEGURIDAD PUBLICA Y TRANSITO	00114 - POLICIA	801 - BASE	421.72	12,651.62	24,459.80	5,060.65	12,651.62	-	-
4358	JOSE ALFONSO LOPEZ CORDERO	6/1/2015	DIRSPT - SEGURIDAD PUBLICA Y TRANSITO	00114 - POLICIA	801 - BASE	421.72	12,651.62	24,459.80	5,060.65	12,651.62	-	-
4359	FIDEL ISARRASAS MORENO	6/15/2015	DIRSPT - SEGURIDAD PUBLICA Y TRANSITO	00114 - POLICIA	801 - BASE	421.72	12,651.62	24,459.80	5,060.65	12,651.62	-	-
4390	MANUEL ALEJANDRO LOPEZ GALLEROS	7/16/2015	DIRSPT - SEGURIDAD PUBLICA Y TRANSITO	00114 - POLICIA	801 - BASE	421.72	12,651.62	24,459.80	5,060.65	12,651.62	-	-
4449	MARCOS GERARDO RUIZ DURAN	9/16/2015	DIRSPT - SEGURIDAD PUBLICA Y TRANSITO	00114 - POLICIA	801 - BASE	421.72	12,651.62	24,459.80	5,060.65	12,651.62	-	-
4467	CRISTIAN GIOVANNI AVILA CEJA	9/16/2015	DIRSPT - SEGURIDAD PUBLICA Y TRANSITO	00114 - POLICIA	801 - BASE	421.72	12,651.62	24,459.80	5,060.65	12,651.62	-	-
4469	LUIS ALBERTO OCHOA GONZALEZ	9/16/2015	DIRSPT - SEGURIDAD PUBLICA Y TRANSITO	00114 - POLICIA	801 - BASE	421.72	12,651.62	24,459.80	5,060.65	12,651.62	-	-
4471	MARIA DE LOURDES DIAZ GARCIA	9/16/2015	DIRSPT - SEGURIDAD PUBLICA Y TRANSITO	00114 - POLICIA	801 - BASE	421.72	12,651.62	24,459.80	5,060.65	12,651.62	-	-
4497	ADRIAN LEON LOPEZ	2/8/2019	DIRSPT - SEGURIDAD PUBLICA Y TRANSITO	00114 - POLICIA	801 - BASE	421.72	12,651.62	24,459.80	5,060.65	12,651.62	-	-
4498	ROLANDO MARTINEZ MACIAS	10/5/2018	DIRSPT - SEGURIDAD PUBLICA Y TRANSITO	00114 - POLICIA	801 - BASE	421.72	12,651.62	24,459.80	5,060.65	12,651.62	-	-
4504	MARILU ANTONIO MARRANZ FLORES	1/1/2019	DIRSPT - SEGURIDAD PUBLICA Y TRANSITO	00114 - POLICIA	801 - BASE	421.72	12,651.62	24,459.80	5,060.65	12,651.62	-	-
4537	CESAR EDUARDO GARCIA GUEVARA	9/16/2023	SUBO - SUBDIRECCION OPERATIVA	00114 - POLICIA	801 - BASE	421.72	12,651.62	24,459.80	5,060.65	12,651.62	-	-
4538	JAIIME ALBERTO HERNANDEZ RAMIREZ	7/1/2019	DIRSPT - SEGURIDAD PUBLICA Y TRANSITO	00114 - POLICIA	801 - BASE	421.72	12,651.62	24,459.80	5,060.65	12,651.62	-	-
4541	JOSE DE JESUS RAMIREZ RAMIREZ	7/1/2019	DIRSPT - SEGURIDAD PUBLICA Y TRANSITO	00114 - POLICIA	801 - BASE	421.72	12,651.62	24,459.80	5,060.65	12,651.62	-	-
4548	CANDY EDITH HERNANDEZ AGUILAR	7/1/2019	DIRSPT - SEGURIDAD PUBLICA Y TRANSITO	00115 - POLICIA 3	801 - BASE	506.07	15,182.09	29,352.04	6,072.84	15,182.09	-	-
4545	MARIA ELIZABETH GUTIERREZ CAMPOS	2/1/2019	DIRSPT - SEGURIDAD PUBLICA Y TRANSITO	00114 - POLICIA	801 - BASE	421.72	12,651.62	24,459.80	5,060.65	12,651.62	-	-
4546	PABLO JUAN DE DIOS JUAREZ	7/1/2019	DIRSPT - SEGURIDAD PUBLICA Y TRANSITO	00114 - POLICIA	801 - BASE	421.72	12,651.62	24,459.80	5,060.65	12,651.62	-	-
4548	MARCOS VAQUEZ GARCIA	7/1/2019	DIRSPT - SEGURIDAD PUBLICA Y TRANSITO	00114 - POLICIA	801 - BASE	421.72	12,651.62	24,459.80	5,060.65	12,651.62	-	-



4549	JESUS OCTAVIO PACHECO NIEVES	7/1/2016	DIRSPT - SEGURIDAD PUBLICA Y TRANSITO	00114 - POLICIA	801 - BASE	421.72	12,651.62	24,459.80	5,060.65	12,651.62	-	-
4550	LUIS ROBERTO BAUTISTA SANTOS	7/1/2016	DIRSPT - SEGURIDAD PUBLICA Y TRANSITO	00114 - POLICIA	801 - BASE	421.72	12,651.62	24,459.80	5,060.65	12,651.62	-	-
4551	MARGARITA GONZALEZ VALENCIA	7/1/2016	DIRSPT - SEGURIDAD PUBLICA Y TRANSITO	00114 - POLICIA	801 - BASE	421.72	12,651.62	24,459.80	5,060.65	12,651.62	-	-
4552	JOSE RAUL SOLIS AYALA	7/1/2016	DIRSPT - SEGURIDAD PUBLICA Y TRANSITO	00115 - POLICIA B	801 - BASE	506.07	15,182.09	29,352.04	6,072.84	15,182.09	-	-
4553	JOSE ARMANDO ESTRADA ZARAGOZA	6/28/2016	DIRSPT - SEGURIDAD PUBLICA Y TRANSITO	00114 - POLICIA	801 - BASE	421.72	12,651.62	24,459.80	5,060.65	12,651.62	-	-
4556	LAURA PATRICIA SANTOS PRECIADO	7/16/2016	DIRSPT - SEGURIDAD PUBLICA Y TRANSITO	00114 - POLICIA	801 - BASE	421.72	12,651.62	24,459.80	5,060.65	12,651.62	-	-
4557	CRISTOBAL JIMENEZ CORTES	7/16/2016	DIRSPT - SEGURIDAD PUBLICA Y TRANSITO	00114 - POLICIA	801 - BASE	421.72	12,651.62	24,459.80	5,060.65	12,651.62	-	-
4559	RICARDO MURRITA SOSA	8/18/2016	DIRSPT - SEGURIDAD PUBLICA Y TRANSITO	00114 - POLICIA	801 - BASE	421.72	12,651.62	24,459.80	5,060.65	12,651.62	-	-
4564	NOE DE JESUS TAMAYO ARROYO	10/14/2016	DIRSPT - SEGURIDAD PUBLICA Y TRANSITO	00115 - POLICIA B	801 - BASE	506.07	15,182.09	29,352.04	6,072.84	15,182.09	-	-
4569	EDUARDO SERVIN BARAJAS	12/3/2016	DIRSPT - SEGURIDAD PUBLICA Y TRANSITO	00114 - POLICIA	801 - BASE	421.72	12,651.62	24,459.80	5,060.65	12,651.62	-	-
4570	MARTIN ESPINOZA TORRES	12/3/2016	DIRSPT - SEGURIDAD PUBLICA Y TRANSITO	00114 - POLICIA	801 - BASE	421.72	12,651.62	24,459.80	5,060.65	12,651.62	-	-
4571	JUAN MANUEL MARTINEZ CORIA	12/3/2016	DIRSPT - SEGURIDAD PUBLICA Y TRANSITO	00114 - POLICIA	801 - BASE	421.72	12,651.62	24,459.80	5,060.65	12,651.62	-	-
4579	PATRICIA AGUIRRE MENDOZA	12/2/2016	DIRSPT - SEGURIDAD PUBLICA Y TRANSITO	00114 - POLICIA	801 - BASE	421.72	12,651.62	24,459.80	5,060.65	12,651.62	-	-
4582	PAULA ADRIANA PALMERIN HERNANDEZ	12/3/2016	DIRSPT - SEGURIDAD PUBLICA Y TRANSITO	00114 - POLICIA	801 - BASE	421.72	12,651.62	24,459.80	5,060.65	12,651.62	-	-
4583	MADIA ISABEL RODRIGUEZ AGUILAR	12/3/2016	DIRSPT - SEGURIDAD PUBLICA Y TRANSITO	00114 - POLICIA	801 - BASE	421.72	12,651.62	24,459.80	5,060.65	12,651.62	-	-
4584	ANA JUDITH BAEZ HERNANDEZ	12/3/2016	DIRSPT - SEGURIDAD PUBLICA Y TRANSITO	00114 - POLICIA	801 - BASE	421.72	12,651.62	24,459.80	5,060.65	12,651.62	-	-
4585	EDUARDO ISARRARAS MORENO	7/16/2023	SUBO - SUBDIRECCION OPERATIVA	00114 - POLICIA	801 - BASE	421.72	12,651.62	24,459.80	5,060.65	12,651.62	-	-
4586	MIRIAM AIDE RUBIO FRANCO	12/3/2016	DIRSPT - SEGURIDAD PUBLICA Y TRANSITO	00114 - POLICIA	801 - BASE	421.72	12,651.62	24,459.80	5,060.65	12,651.62	-	-
4588	JOSE MARTIN ALVAREZ SANTOYO	1/7/2017	DIRSPT - SEGURIDAD PUBLICA Y TRANSITO	00114 - POLICIA	801 - BASE	421.72	12,651.62	24,459.80	5,060.65	12,651.62	-	-
8111	MIGUEL CORDOVA VEGA	3/1/2024	SUBA - SUBDIRECCION ADMINISTRATIVA	00025 - AUXILIAR OPERATIVO	E02 - EVENTUAL	343.20	10,295.88	10,295.88		10,295.88	-	-
8163	YADIRA ALEJANDRA MENDIETA NANCISO	11/1/2023	SUBA - SUBDIRECCION ADMINISTRATIVA	00015 - FACILITADOR DE JUZGADO	801 - BASE	1,009.49	30,284.66	58,550.56	12,113.91	30,284.66	-	-
8196	JAVIER ISLAS ESCALERA	2/1/2025	SUBO - SUBDIRECCION OPERATIVA	00114 - POLICIA	801 - BASE	421.72	12,651.62	24,459.80	5,060.65	12,651.62	-	-
8224	ALMA PATRICIA GONZALEZ ZALAZAR	8/1/2019	DIRSPT - SEGURIDAD PUBLICA Y TRANSITO	00114 - POLICIA	801 - BASE	421.72	12,651.62	24,459.80	5,060.65	12,651.62	-	-
8248	SELENE BERNICE RIOS ACUÑA	5/1/2022	SUBA - SUBDIRECCION ADMINISTRATIVA	00016 - AUXILIAR ADMINISTRATIVO	801 - BASE	482.20	18,846.10	26,217.79	8,424.41	18,846.10	-	-
8453	CORAL RUBI SEPULVEDA AGREDANO	7/16/2019	DIRSPT - SEGURIDAD PUBLICA Y TRANSITO	00114 - POLICIA	801 - BASE	382.88	11,486.43	22,307.08	4,594.57	11,486.43	-	-
8459	CLAUDIA ADRIANA SOTO LEON	7/15/2016	DIRSPT - SEGURIDAD PUBLICA Y TRANSITO	00115 - POLICIA B	801 - BASE	506.07	15,182.09	29,352.04	6,072.84	15,182.09	-	-
8472	JOSE RODRIGO RODRIGUEZ RODRIGUEZ	6/1/2016	SUBA - SUBDIRECCION ADMINISTRATIVA	00016 - AUXILIAR ADMINISTRATIVO	E02 - EVENTUAL	347.55	10,426.58	10,426.58		10,426.58	-	-
8485	ESTEFANI DEL ROSCIO CERVANTES DORADO	8/1/2016	DIRSPT - SEGURIDAD PUBLICA Y TRANSITO	00114 - POLICIA	801 - BASE	421.72	12,651.62	24,459.80	5,060.65	12,651.62	-	-
8600	RICARDO MORADO CRUZ	1/25/2017	DIRSPT - SEGURIDAD PUBLICA Y TRANSITO	00114 - POLICIA	801 - BASE	421.72	12,651.62	24,459.80	5,060.65	12,651.62	-	-
8614	JORGE VAZQUEZ HUINACHE	11/16/2018	DIRSPT - SEGURIDAD PUBLICA Y TRANSITO	00114 - POLICIA	801 - BASE	409.44	12,289.06	23,747.25	4,913.22	12,289.06	-	-
8642	MARIA DE JESUS TAPOLLA RIVERA	2/27/2017	DIRSPT - SEGURIDAD PUBLICA Y TRANSITO	00114 - POLICIA	801 - BASE	421.72	12,651.62	24,459.80	5,060.65	12,651.62	-	-
8649	SERGIO RAMOS RAMIREZ	10/1/2020	DIRSPT - SEGURIDAD PUBLICA Y TRANSITO	00114 - POLICIA	801 - BASE	421.72	12,651.62	24,459.80	5,060.65	12,651.62	-	-
8693	MARITZA FIGUEROA CARDENAS	11/16/2018	DIRSPT - SEGURIDAD PUBLICA Y TRANSITO	00114 - POLICIA	801 - BASE	421.72	12,651.62	24,459.80	5,060.65	12,651.62	-	-
8711	ALFREDO GONZALEZ HERNERA	4/17/2017	DIRSPT - SEGURIDAD PUBLICA Y TRANSITO	00115 - POLICIA B	801 - BASE	506.07	15,182.09	29,352.04	6,072.84	15,182.09	-	-
8771	JORGE ALFONSO ROMERO GARCIA	7/1/2017	DIRSPT - SEGURIDAD PUBLICA Y TRANSITO	00114 - POLICIA	801 - BASE	512.88	15,386.47	29,747.17	6,154.59	15,386.47	-	-
8784	JUAN BAUTISTA GONZALEZ SILVA	11/16/2018	DIRSPT - SEGURIDAD PUBLICA Y TRANSITO	00114 - POLICIA	801 - BASE	421.72	12,651.62	24,459.80	5,060.65	12,651.62	-	-
8815	ROBERTO ALFREDO BRAVO GARCIA	8/16/2017	SUBA - SUBDIRECCION ADMINISTRATIVA	00016 - AUXILIAR ADMINISTRATIVO	E02 - EVENTUAL	278.80	8,364.00	8,364.00		8,364.00	-	-
8828	MAYRA LOURDES SANCHEZ ALDAMA	9/1/2017	DIRSPT - SEGURIDAD PUBLICA Y TRANSITO	00114 - POLICIA	801 - BASE	421.72	12,651.62	24,459.80	5,060.65	12,651.62	-	-
8831	LUIS EDUARDO CANCHOLA LEON	11/16/2018	DIRSPT - SEGURIDAD PUBLICA Y TRANSITO	00114 - POLICIA	801 - BASE	409.44	12,289.06	23,747.25	4,913.22	12,289.06	-	-
8832	ALEJANDRO ISIDRO ZACARIAS	11/16/2018	DIRSPT - SEGURIDAD PUBLICA Y TRANSITO	00114 - POLICIA	801 - BASE	421.72	12,651.62	24,459.80	5,060.65	12,651.62	-	-
8834	BRYAN MADRICAL QUIROZ	7/16/2023	SUBO - SUBDIRECCION OPERATIVA	00114 - POLICIA	801 - BASE	421.72	12,651.62	24,459.80	5,060.65	12,651.62	-	-
8858	ESTELA JANETH BALTAR VERDUZCO	2/1/2024	SUBA - SUBDIRECCION ADMINISTRATIVA	00015 - FACILITADOR DE JUZGADO	801 - BASE	1,009.49	30,284.66	58,550.56	12,113.91	30,284.66	-	-
8863	ERIKA RODRIGUEZ NAVARRO	10/30/2017	SUBA - SUBDIRECCION ADMINISTRATIVA	00016 - AUXILIAR ADMINISTRATIVO	E02 - EVENTUAL	278.80	8,364.00	8,364.00		8,364.00	-	-
8865	BERNARDO SANCHEZ VALLESTEROS	11/16/2018	DIRSPT - SEGURIDAD PUBLICA Y TRANSITO	00114 - POLICIA	801 - BASE	421.72	12,651.62	24,459.80	5,060.65	12,651.62	-	-
8888	JUAN DIEGO GARCIA CORTEZ	3/1/2024	SUBO - SUBDIRECCION OPERATIVA	00022 - ASPIRANTE	E02 - EVENTUAL	278.80	8,364.00	8,364.00		8,364.00	-	-
8891	ERIK MARTINEZ RIVERA	12/1/2017	DIRSPT - SEGURIDAD PUBLICA Y TRANSITO	00114 - POLICIA	801 - BASE	382.84	11,485.11	22,304.54	4,594.04	11,485.11	-	-
8892	JOSE DE JESUS GONZALEZ ARTEAGA	12/1/2017	DIRSPT - SEGURIDAD PUBLICA Y TRANSITO	00114 - POLICIA	801 - BASE	409.76	12,292.85	23,766.18	4,917.14	12,292.85	-	-
8893	PEDRLO LOPEZ ALVARADO	12/1/2017	DIRSPT - SEGURIDAD PUBLICA Y TRANSITO	00114 - POLICIA	801 - BASE	421.72	12,651.62	24,459.80	5,060.65	12,651.62	-	-
8918	JUAN CARLOS VILLAGA CERVANTES	12/1/2017	DIRSPT - SEGURIDAD PUBLICA Y TRANSITO	00114 - POLICIA	801 - BASE	421.72	12,651.62	24,459.80	5,060.65	12,651.62	-	-
8933	YUZ ADAPAT ALDO BUTIERREZ	11/10/2018	DIRSPT - SEGURIDAD PUBLICA Y TRANSITO	00114 - POLICIA	801 - BASE	421.72	12,651.62	24,459.80	5,060.65	12,651.62	-	-
8934	ADRI EDUARDO ALBERTO SUAREZ	2/16/2018	DIRSPT - SEGURIDAD PUBLICA Y TRANSITO	00012 - ASPIRANTE	E02 - EVENTUAL	278.80	8,364.00	8,364.00		8,364.00	-	-
8935	MARIO ALBERTO FUENTES VALDEZ	2/16/2018	DIRSPT - SEGURIDAD PUBLICA Y TRANSITO	00016 - AUXILIAR ADMINISTRATIVO	E02 - EVENTUAL	287.51	8,619.25	8,619.25		8,619.25	-	-
8970	RAFAEL HERNANDEZ SANCHEZ	5/1/2016	DIRSPT - SEGURIDAD PUBLICA Y TRANSITO	00012 - ASPIRANTE	E02 - EVENTUAL	278.80	8,364.00	8,364.00		8,364.00	-	-
8993	OSCAR MOISES MOLINA CHAVEZ	5/16/2018	DIRSPT - SEGURIDAD PUBLICA Y TRANSITO	00114 - POLICIA	801 - BASE	421.72	12,651.62	24,459.80	5,060.65	12,651.62	-	-
8995	MARIA DEL PILAR DUINO SILVA	5/16/2018	SUBA - SUBDIRECCION ADMINISTRATIVA	00045 - DOCTOR	E02 - EVENTUAL	410.35	12,310.55	12,310.55		12,310.55	-	-
9006	MAURICIO CRUZ ANDRADE	5/1/2018	DIRSPT - SEGURIDAD PUBLICA Y TRANSITO	00114 - POLICIA	801 - BASE	380.02	11,400.53	22,641.03	4,560.31	11,400.53	-	-
9028	CLAUDIA IDET RUAN DE DIOS JUAREZ	7/1/2022	SUBO - SUBDIRECCION OPERATIVA	00114 - POLICIA	801 - BASE	421.72	12,651.62	24,459.80	5,060.65	12,651.62	-	-
9209	MIGUEL ANGEL JIMENEZ VANDUZZI	11/10/2018	DIRSPT - SEGURIDAD PUBLICA Y TRANSITO	00114 - POLICIA	801 - BASE	421.72	12,651.62	24,459.80	5,060.65	12,651.62	-	-
9236	SERGIO MANUEL REYES AGUILAR	2/1/2019	DIRSPT - SEGURIDAD PUBLICA Y TRANSITO	00114 - POLICIA	801 - BASE	421.72	12,651.62	24,459.80	5,060.65	12,651.62	-	-
9248	ISIDORO SANCHEZ ZARCO	2/16/2019	DIRSPT - SEGURIDAD PUBLICA Y TRANSITO	00022 - ASPIRANTE	E02 - EVENTUAL	278.80	8,364.00	8,364.00		8,364.00	-	-
9251	ROBERTO ALCARAZ ROMERO	2/20/2023	SUBO - SUBDIRECCION OPERATIVA	00114 - POLICIA	801 - BASE	409.44	12,289.06	23,747.25	4,913.22	12,289.06	-	-
9271	JOEL CRUZ ARENAS	10/26/2019	DIRSPT - SEGURIDAD PUBLICA Y TRANSITO	00114 - POLICIA	801 - BASE	421.72	12,651.62	24,459.80	5,060.65	12,651.62	-	-
9284	ARMANDO AGUIRRE MOSQUERON	4/1/2019	DIRSPT - SEGURIDAD PUBLICA Y TRANSITO	00114 - POLICIA	801 - BASE	421.72	12,651.62	24,459.80	5,060.65	12,651.62	-	-
9321	JORGE CHAYANE GONZALEZ CALDERON	5/1/2019	DIRSPT - SEGURIDAD PUBLICA Y TRANSITO	00114 - POLICIA	801 - BASE	421.72	12,651.62	24,459.80	5,060.65	12,651.62	-	-
9322	ROBERTO CARLOS TRUJILLO ABRACA	5/1/2019	DIRSPT - SEGURIDAD PUBLICA Y TRANSITO	00114 - POLICIA	801 - BASE	421.72	12,651.62	24,459.80	5,060.65	12,651.62	-	-



9388	SANTIAGO OLIVOS BARAJAS	6/29/2019	DIRSPT - SEGURIDAD PUBLICA Y TRANSITO	00114 - POLICIA	B01 - BASE	421.72	12,651.62	24,459.80	5,060.65	12,651.62	-	-
9389	MARIA DE LOS ANGELES PEREZ AYALA	6/24/2019	DIRSPT - SEGURIDAD PUBLICA Y TRANSITO	00114 - POLICIA	B01 - BASE	421.72	12,651.62	24,459.80	5,060.65	12,651.62	-	-
9400	MONTERRAT ESMERALDA DIAZ VARE	10/2/2025	SUBO - SUBDIRECCION OPERATIVA	00114 - POLICIA	B01 - BASE	421.72	12,651.62	24,459.80	5,060.65	12,651.62	-	-
9402	JOSE EDUARDO MAGALLANES CARRILLO	7/8/2019	DIRSPT - SEGURIDAD PUBLICA Y TRANSITO	00114 - POLICIA	B01 - BASE	421.72	12,651.62	24,459.80	5,060.65	12,651.62	-	-
9421	FELIPE CONTRERAS VALLES	8/2/2019	DIRSPT - SEGURIDAD PUBLICA Y TRANSITO	00114 - POLICIA	B01 - BASE	421.72	12,651.62	24,459.80	5,060.65	12,651.62	-	-
9432	DANIEL HERNANDEZ DE LOS SANTOS	10/15/2019	DIRSPT - SEGURIDAD PUBLICA Y TRANSITO	00114 - POLICIA	B01 - BASE	421.72	12,651.62	24,459.80	5,060.65	12,651.62	-	-
9432	EDGAR ADRIAN JOAQUIN CORTES	11/18/2025	SUBO - SUBDIRECCION OPERATIVA	000122 - ASPIRANTE	E02 - EVENTUAL	278.80	8,364.00	8,364.00	-	8,364.00	-	-
9454	MARTHA LIRA HERNANDEZ	8/1/2019	DIRSPT - SEGURIDAD PUBLICA Y TRANSITO	00114 - POLICIA	B01 - BASE	421.72	12,651.62	24,459.80	5,060.65	12,651.62	-	-
9451	KEILA NAVARRO CASTAÑEDA	3/1/2022	SUBA - SUBDIRECCION ADMINISTRATIVA	00016 - AUXILIAR ADMINISTRATIVO	E02 - EVENTUAL	447.45	13,423.58	13,423.58	-	13,423.58	-	-
9465	EDUARDO LENIS MENDEZ	9/10/2019	DIRSPT - SEGURIDAD PUBLICA Y TRANSITO	00114 - POLICIA	B01 - BASE	421.72	12,651.62	24,459.80	5,060.65	12,651.62	-	-
9471	FRANCISCO TOBIAS CONTRERAS ANDRADE	10/1/2019	DIRSPT - SEGURIDAD PUBLICA Y TRANSITO	00016 - AUXILIAR ADMINISTRATIVO	E02 - EVENTUAL	278.80	8,364.00	8,364.00	-	8,364.00	-	-
9490	SWILLIAN SEGURA JIMENEZ	2/3/2023	SUBO - SUBDIRECCION OPERATIVA	00114 - POLICIA	B01 - BASE	421.72	12,651.62	24,459.80	5,060.65	12,651.62	-	-
9496	BIANCA SANCHEZ FONSECA	11/3/2019	DIRSPT - SEGURIDAD PUBLICA Y TRANSITO	00114 - POLICIA	B01 - BASE	421.72	12,651.62	24,459.80	5,060.65	12,651.62	-	-
9518	RAUL VILLALBA MORALES	1/1/2020	DIRSPT - SEGURIDAD PUBLICA Y TRANSITO	00114 - POLICIA	B01 - BASE	421.72	12,651.62	24,459.80	5,060.65	12,651.62	-	-
9552	JORGE LUIS LIBRANES GARCIA	2/16/2024	SUBO - SUBDIRECCION OPERATIVA	00114 - POLICIA	B01 - BASE	421.72	12,651.62	24,459.80	5,060.65	12,651.62	-	-
9560	SANTIAGO FERNANDO CASTILLO OSEGUERA	2/16/2020	DIRSPT - SEGURIDAD PUBLICA Y TRANSITO	00114 - POLICIA	B01 - BASE	421.72	12,651.62	24,459.80	5,060.65	12,651.62	-	-
9570	LUIS FRANCISCO REYNA ZEPEDA	2/25/2020	DIRSPT - SEGURIDAD PUBLICA Y TRANSITO	00114 - POLICIA	B01 - BASE	779.98	23,399.33	45,238.70	9,359.73	23,399.33	-	-
9572	ALDO OMAR MORALES RUIZ	2/20/2020	DIRSPT - SEGURIDAD PUBLICA Y TRANSITO	000122 - ASPIRANTE	E02 - EVENTUAL	278.80	8,364.00	8,364.00	-	8,364.00	-	-
9614	ALEJANDRO OSEGUERA AYALA	4/16/2020	DIRSPT - SEGURIDAD PUBLICA Y TRANSITO	00114 - POLICIA	B01 - BASE	779.98	23,399.33	45,238.70	9,359.73	23,399.33	-	-
9682	JOSE JUAN VEGA MALDONADO	6/1/2024	SUBO - SUBDIRECCION OPERATIVA	000123 - ASPIRANTE	E02 - EVENTUAL	278.80	8,364.00	8,364.00	-	8,364.00	-	-
9688	JAVIER MALDONADO BREÑA	10/22/2020	DIRSPT - SEGURIDAD PUBLICA Y TRANSITO	00114 - POLICIA	B01 - BASE	421.72	12,651.62	24,459.80	5,060.65	12,651.62	-	-
9701	LUIS MIGUEL CHACHA TEMICH	11/18/2020	DIRSPT - SEGURIDAD PUBLICA Y TRANSITO	00114 - POLICIA	B01 - BASE	421.72	12,651.62	24,459.80	5,060.65	12,651.62	-	-
9702	SILVIA GARCIA RUIZ	11/11/2020	DIRSPT - SEGURIDAD PUBLICA Y TRANSITO	00114 - POLICIA	B01 - BASE	421.72	12,651.62	24,459.80	5,060.65	12,651.62	-	-
9711	LORENZO GONZALEZ SALTO	11/18/2020	DIRSPT - SEGURIDAD PUBLICA Y TRANSITO	00114 - POLICIA	B01 - BASE	421.72	12,651.62	24,459.80	5,060.65	12,651.62	-	-
9715	JUAN LUIS ROCHA NARANJO	11/16/2020	DIRSPT - SEGURIDAD PUBLICA Y TRANSITO	00114 - POLICIA	B01 - BASE	421.72	12,651.62	24,459.80	5,060.65	12,651.62	-	-
10016	MARISOL YAZMIN GASCA GUTIERREZ	9/1/2021	SUBA - SUBDIRECCION ADMINISTRATIVA	00016 - AUXILIAR ADMINISTRATIVO	E02 - EVENTUAL	380.82	11,424.66	11,424.66	-	11,424.66	-	-
10086	ELIAS CABANAS CONTRERAS	6/9/2024	DIRSPT - SEGURIDAD PUBLICA Y TRANSITO	00114 - POLICIA	B01 - BASE	434.37	13,031.15	25,193.55	5,212.46	13,031.15	-	-
10140	BIANCA ESTELA REYES OCHOA	10/16/2021	DIRSPT - SEGURIDAD PUBLICA Y TRANSITO	00114 - POLICIA	B01 - BASE	421.72	12,651.62	24,459.80	5,060.65	12,651.62	-	-
10142	JACINTO GOMEZ TORISIO	10/16/2021	SUBA - SUBDIRECCION ADMINISTRATIVA	00023 - AUXILIAR JURIDICO	E02 - EVENTUAL	552.66	16,579.82	16,579.82	-	16,579.82	-	-
10143	MAYRA KARLA ORDAZ ELIZALDE	10/16/2021	SUBA - SUBDIRECCION ADMINISTRATIVA	00025 - AUXILIAR OPERATIVO	E02 - EVENTUAL	386.83	8,907.85	8,907.85	-	8,907.85	-	-
10158	JOSE ALBERTO ESPINOSA SANCHEZ	9/1/2024	DIRSPT - SEGURIDAD PUBLICA Y TRANSITO	00048 - DIRECTOR	B01 - BASE	1,809.01	54,270.29	104,922.56	21,708.12	54,270.29	-	-
10161	GIORGIO DANIEL CERROBLANCO MONTAÑO	9/5/2024	SUBO - SUBDIRECCION OPERATIVA	000122 - ASPIRANTE	E02 - EVENTUAL	278.80	8,364.00	8,364.00	-	8,364.00	-	-
10225	BRYAN ALAN VERDEZCO FLORES	2/1/2022	SUBA - SUBDIRECCION ADMINISTRATIVA	00016 - AUXILIAR ADMINISTRATIVO	E02 - EVENTUAL	309.14	9,274.33	9,274.33	-	9,274.33	-	-
10257	JESSICA CECILIA VARGAS LEMUS	3/1/2022	SUBA - SUBDIRECCION ADMINISTRATIVA	00025 - AUXILIAR OPERATIVO	E02 - EVENTUAL	278.80	8,364.00	8,364.00	-	8,364.00	-	-
10258	LAURA DE JESUS RODRIGUEZ BAEZ	3/1/2022	SUBA - SUBDIRECCION ADMINISTRATIVA	00025 - AUXILIAR OPERATIVO	E02 - EVENTUAL	278.80	8,364.00	8,364.00	-	8,364.00	-	-
10259	JOSE ALFREDO DUARAN VASQUEZ	3/1/2022	SUBO - SUBDIRECCION OPERATIVA	00114 - POLICIA	B01 - BASE	421.72	12,651.62	24,459.80	5,060.65	12,651.62	-	-
10261	GENARO GORDILLO DOMINGUEZ	10/18/2024	SUBO - SUBDIRECCION OPERATIVA	000122 - ASPIRANTE	E02 - EVENTUAL	278.80	8,364.00	8,364.00	-	8,364.00	-	-
10278	KEVIN ALAN AGUILAR DIAZ	4/1/2022	SUBA - SUBDIRECCION ADMINISTRATIVA	00016 - AUXILIAR ADMINISTRATIVO	E02 - EVENTUAL	399.94	11,988.11	11,988.11	-	11,988.11	-	-
10288	EDGAR ALFONSO ANGLIANO GUZMAN	4/1/2022	SUBO - SUBDIRECCION OPERATIVA	00114 - POLICIA	B01 - BASE	421.72	12,651.62	24,459.80	5,060.65	12,651.62	-	-
10292	AMANDANY GARCIA ZURIGA	1/12/2024	SUBO - SUBDIRECCION OPERATIVA	00114 - POLICIA	B01 - BASE	421.72	12,651.62	24,459.80	5,060.65	12,651.62	-	-
10310	RUTH ROZO PENEZ	5/16/2022	SUBO - SUBDIRECCION OPERATIVA	00114 - POLICIA	B01 - BASE	421.72	12,651.62	24,459.80	5,060.65	12,651.62	-	-
10328	RAIMON ANTONIO PALMERIN HERNANDEZ	6/1/2022	SUBO - SUBDIRECCION OPERATIVA	00114 - POLICIA	B01 - BASE	421.72	12,651.62	24,459.80	5,060.65	12,651.62	-	-
10329	DELIA LUNA FIBRROS	6/1/2022	SUBA - SUBDIRECCION ADMINISTRATIVA	00016 - AUXILIAR ADMINISTRATIVO	E02 - EVENTUAL	309.14	9,274.33	9,274.33	-	9,274.33	-	-
10330	CLAUDIA NETTE LOPEZ MARTINEZ	11/3/2023	SUBO - SUBDIRECCION OPERATIVA	00114 - POLICIA	B01 - BASE	421.72	12,651.62	24,459.80	5,060.65	12,651.62	-	-
10333	RUBEN HERNANDEZ SALAS	6/16/2023	SUBO - SUBDIRECCION OPERATIVA	00117 - POLICIA I	B01 - BASE	728.73	21,851.94	42,266.42	8,744.70	21,851.94	-	-
10387	MARTHA ELENA MALDONADO GALLARDO	7/1/2022	SUBO - SUBDIRECCION OPERATIVA	00114 - POLICIA	B01 - BASE	421.72	12,651.62	24,459.80	5,060.65	12,651.62	-	-
10384	ALEXANDRA DEL ROCIO MUÑOZ RODRIGUEZ	7/16/2022	SUBA - SUBDIRECCION ADMINISTRATIVA	00016 - AUXILIAR ADMINISTRATIVO	E02 - EVENTUAL	809.14	9,274.33	9,274.33	-	9,274.33	-	-
10387	LUIS JAMME CHAVEZ ALCORNIS	8/1/2022	SUBO - SUBDIRECCION OPERATIVA	00114 - POLICIA	B01 - BASE	421.72	12,651.62	24,459.80	5,060.65	12,651.62	-	-
10370	ISAC GOMEZ ALONSO	8/16/2022	SUBO - SUBDIRECCION OPERATIVA	00034 - COORDINADOR	B01 - BASE	758.06	21,223.47	41,090.42	8,931.47	21,223.47	-	-
10393	MIDIANA DUARTE VALDERRAMA	10/1/2024	SUBO - SUBDIRECCION OPERATIVA	000123 - ASPIRANTE	E02 - EVENTUAL	278.80	8,364.00	8,364.00	-	8,364.00	-	-
10394	MARIA DEL ROSARIO FLORES RAMIREZ	10/1/2022	SUBO - SUBDIRECCION OPERATIVA	00114 - POLICIA	B01 - BASE	421.72	12,651.62	24,459.80	5,060.65	12,651.62	-	-
10396	JEHOVA DUARTE OLIVARES	10/1/2022	SUBO - SUBDIRECCION OPERATIVA	00114 - POLICIA	B01 - BASE	421.72	12,651.62	24,459.80	5,060.65	12,651.62	-	-
10407	ADRIANO AGUILERA MADRUGA	11/3/2022	SUBO - SUBDIRECCION OPERATIVA	00114 - POLICIA	B01 - BASE	421.72	12,651.62	24,459.80	5,060.65	12,651.62	-	-
10411	JONATHAN GARCIA TELLEZ	11/16/2022	SUBO - SUBDIRECCION OPERATIVA	00114 - POLICIA	B01 - BASE	421.72	12,651.62	24,459.80	5,060.65	12,651.62	-	-
10410	GLORIA HERNANDEZ RIVERA	1/1/2023	SUBO - SUBDIRECCION OPERATIVA	000122 - ASPIRANTE	E02 - EVENTUAL	278.80	8,364.00	8,364.00	-	8,364.00	-	-
10422	ISRAEL DAMIAN GUZMAN RAMIREZ	3/18/2023	SUBO - SUBDIRECCION OPERATIVA	00114 - POLICIA	B01 - BASE	421.72	12,651.62	24,459.80	5,060.65	12,651.62	-	-
10431	JESUS IVAN ALAMILO GARCIA	2/3/2023	SUBA - SUBDIRECCION ADMINISTRATIVA	00016 - AUXILIAR ADMINISTRATIVO	E02 - EVENTUAL	309.14	9,274.33	9,274.33	-	9,274.33	-	-
10450	LAURA RAILEY ZAVILA SANCHEZ	3/1/2023	SUBA - SUBDIRECCION ADMINISTRATIVA	00016 - AUXILIAR ADMINISTRATIVO	E02 - EVENTUAL	309.14	9,274.33	9,274.33	-	9,274.33	-	-
10466	PABLO MORALES GALAZ	3/29/2023	SUBO - SUBDIRECCION OPERATIVA	00114 - POLICIA	B01 - BASE	421.72	12,651.62	24,459.80	5,060.65	12,651.62	-	-
10476	JUAN CARLOS GUTIERREZ CRUZ	10/1/2023	SUBO - SUBDIRECCION OPERATIVA	00114 - POLICIA	B01 - BASE	421.72	12,651.62	24,459.80	5,060.65	12,651.62	-	-
10470	RICARDO OMAR FUENTES BECERRA	10/1/2023	SUBO - SUBDIRECCION OPERATIVA	00114 - POLICIA	B01 - BASE	421.72	12,651.62	24,459.80	5,060.65	12,651.62	-	-
10480	LUIS MOISES SOTO FUENTES	8/1/2023	SUBO - SUBDIRECCION OPERATIVA	00114 - POLICIA	B01 - BASE	421.72	12,651.62	24,459.80	5,060.65	12,651.62	-	-
10481	ROSA ISELA VILLA ESCAMILLA	4/1/2023	SUBO - SUBDIRECCION OPERATIVA	00114 - POLICIA	B01 - BASE	421.72	12,651.62	24,459.80	5,060.65	12,651.62	-	-
10482	RENEA GUADALUPE VERRUGAS MORA	10/1/2023	SUBO - SUBDIRECCION OPERATIVA	00114 - POLICIA	B01 - BASE	421.72	12,651.62	24,459.80	5,060.65	12,651.62	-	-
10483	GABRIEL HERNANDEZ ESPANZA	10/1/2023	SUBO - SUBDIRECCION OPERATIVA	00114 - POLICIA	B01 - BASE	421.72	12,651.62	24,459.80	5,060.65	12,651.62	-	-
10484	JOSE LUIS SUGIENDA LARA	12/15/2023	SUBO - SUBDIRECCION OPERATIVA	00114 - POLICIA	B01 - BASE	421.72	12,651.62	24,459.80	5,060.65	12,651.62	-	-
10502	JOSE GUADALUPE LOPEZ YAÑEZ	5/16/2023	SUBO - SUBDIRECCION OPERATIVA	000122 - ASPIRANTE	E02 - EVENTUAL	278.80	8,364.00	8,364.00	-	8,364.00	-	-
10509	GUADALUPE RIOS DIAZ	8/1/2023	SUBO - SUBDIRECCION OPERATIVA	000122 - ASPIRANTE	E02 - EVENTUAL	278.80	8,364.00	8,364.00	-	8,364.00	-	-
10515	YESICA BELÉN SANCHEZ GUERRERO	6/16/2023	SUBO - SUBDIRECCION OPERATIVA	000123 - ASPIRANTE	E02 - EVENTUAL	278.80	8,364.00	8,364.00	-	8,364.00	-	-
10523	SOMIA BERNABE TORRES RIOS	2/1/2024	SUBO - SUBDIRECCION OPERATIVA	00114 - POLICIA	B01 - BASE	421.72	12,651.62	24,459.80	5,060.65	12,651.62	-	-
10537	MONICA HERNANDEZ TEJEDA	9/2/2023	SUBO - SUBDIRECCION OPERATIVA	000122 - ASPIRANTE	E02 - EVENTUAL	278.80	8,364.00	8,364.00	-	8,364.00	-	-
10538	ROSARIO RUTH ESMERALDA AGUILERA MENA	8/1/2023	SUBO - SUBDIRECCION OPERATIVA	000123 - ASPIRANTE	E02 - EVENTUAL	278.80	8,364.00	8,364.00	-	8,364.00	-	-
10539	ALEJANDRO ROMERO MARTINEZ	8/1/2023	SUBO - SUBDIRECCION OPERATIVA	000123 - ASPIRANTE	E02 - EVENTUAL	278.80	8,364.00	8,364.00	-	8,364.00	-	-
10541	KEVIN ADRIAN SERRATO RODRIGUEZ	8/1/2023	SUBO - SUBDIRECCION OPERATIVA	000123 - ASPIRANTE	E02 - EVENTUAL	278.80	8,364.00	8,364.00	-	8,364.00	-	-
10546	CIRCE CECILIA MOLINA GILFENTE	8/16/2023	SUBO - SUBDIRECCION OPERATIVA	000123 - ASPIRANTE	E02 - EVENTUAL	278.80	8,364.00	8,364.00	-	8,364.00	-	-
10555	LUAN GABRIEL WILLARIO RODRIGUEZ	6/3/2024	SUBO - SUBDIRECCION OPERATIVA	00114 - POLICIA	B01 - BASE	421.72	12,651.62	24,459.80	5,060.65	12,651.62	-	-
10560	JOSE OMAR SANCHEZ ZARAYA	9/1/2023	SUBO - SUBDIRECCION OPERATIVA	00114 - POLICIA	B01 - BASE	421.72	12,651.62	24,459.80	5,060.65	12,651.62	-	-
10562	JAIME GUADALUPE IBARRI CASTILLO	9/1/2023	SUBO - SUBDIRECCION OPERATIVA	000122 - ASPIRANTE	E02 - EVENTUAL	278.80	8,364.00	8,364.00	-	8,364.00	-	-
10585	ANDREA JAZMIN SANDOVAL CEJA	11/3/2023	SUB									



10592	LIZETH RUBI SALAZAR ORTIZ	11/1/2023	SUBA - SUBDIRECCION ADMINISTRATIVA	000125 - FACILITADOR DE JUZGADO	801 - BASE	1,009.48	30,284.66	58,550.35	12,113.87	30,284.66	-	-	-
10601	ILENA LOZA PALACIOS	11/16/2023	SUBO - SUBDIRECCION OPERATIVA	000122 - ASPIRANTE	E02 - EVENTUAL	278.80	8,364.00	8,364.00	-	8,364.00	-	-	-
10633	JOSE ALFREDO MALDONADO MARISCAL	2/16/2024	SUBO - SUBDIRECCION OPERATIVA	000122 - ASPIRANTE	E02 - EVENTUAL	278.80	8,364.00	8,364.00	-	8,364.00	-	-	-
10639	ALEXA MONTESSAT VILLANUEVA BARRAGAN	3/1/2024	SUBA - SUBDIRECCION ADMINISTRATIVA	00016 - AUXILIAR ADMINISTRATIVO	E03 - EVENTUAL	309.14	9,274.33	9,274.33	-	9,274.33	-	-	-
10651	PERMIN SANCHEZ MONDOLGA	3/16/2024	SUBO - SUBDIRECCION OPERATIVA	00114 - POLICIA	E01 - BASE	421.72	12,651.62	24,459.80	5,060.05	12,651.62	-	-	-
10652	SANDRA FABIOLA MACIEL GARCIA	3/16/2024	SUBA - SUBDIRECCION ADMINISTRATIVA	00016 - AUXILIAR ADMINISTRATIVO	E02 - EVENTUAL	278.80	8,364.00	8,364.00	-	8,364.00	-	-	-
10671	ROSÁ YOSSELY JIMENEZ AYALA	4/1/2024	SUBO - SUBDIRECCION OPERATIVA	000123 - ASPIRANTE	E02 - EVENTUAL	278.80	8,364.00	8,364.00	-	8,364.00	-	-	-
10672	BRENDA LETICIA JIMENEZ AYALA	4/1/2024	SUBO - SUBDIRECCION OPERATIVA	000122 - ASPIRANTE	E02 - EVENTUAL	278.80	8,364.00	8,364.00	-	8,364.00	-	-	-
10678	MARIA DE LOURDES GONZALEZ RODRIGUEZ	4/1/2024	SUBO - SUBDIRECCION OPERATIVA	000123 - ASPIRANTE	E02 - EVENTUAL	278.80	8,364.00	8,364.00	-	8,364.00	-	-	-
10674	ILSE VANESSA CAMACHO CORTES	4/1/2024	SUBO - SUBDIRECCION OPERATIVA	000123 - ASPIRANTE	E02 - EVENTUAL	278.80	8,364.00	8,364.00	-	8,364.00	-	-	-
10675	MARDELIN VARGAS MEDRANO	4/1/2024	SUBO - SUBDIRECCION OPERATIVA	000123 - ASPIRANTE	E02 - EVENTUAL	278.80	8,364.00	8,364.00	-	8,364.00	-	-	-
10676	DAVID ISRAEL PLOCHER LUNA	4/1/2024	SUBO - SUBDIRECCION OPERATIVA	000123 - ASPIRANTE	E02 - EVENTUAL	278.80	8,364.00	8,364.00	-	8,364.00	-	-	-
10677	JAVIER AGUILAR MERRARA	4/1/2024	SUBO - SUBDIRECCION OPERATIVA	000122 - ASPIRANTE	E02 - EVENTUAL	278.80	8,364.00	8,364.00	-	8,364.00	-	-	-
10678	BLANCA ESTELA LUNA FERREROS	4/1/2024	SUBO - SUBDIRECCION OPERATIVA	000123 - ASPIRANTE	E02 - EVENTUAL	278.80	8,364.00	8,364.00	-	8,364.00	-	-	-
10679	ANDREA LETICIA HERNANDEZ MARISCAL	4/1/2024	SUBO - SUBDIRECCION OPERATIVA	000122 - ASPIRANTE	E02 - EVENTUAL	278.80	8,364.00	8,364.00	-	8,364.00	-	-	-
10686	PERLA GABRIELA VARGAS LEMUS	4/1/2024	SUBO - SUBDIRECCION OPERATIVA	000123 - ASPIRANTE	E02 - EVENTUAL	278.80	8,364.00	8,364.00	-	8,364.00	-	-	-
10687	EMMANUEL RIVALLA RUIZ	5/1/2024	SUBO - SUBDIRECCION OPERATIVA	000123 - ASPIRANTE	E02 - EVENTUAL	278.80	8,364.00	8,364.00	-	8,364.00	-	-	-
10689	LILIANA MONTAÑO GONZALEZ	5/1/2024	SUBA - SUBDIRECCION ADMINISTRATIVA	00092 - PSICOLOGO	E02 - EVENTUAL	281.44	8,443.11	8,443.11	-	8,443.11	-	-	-
10693	ALONDRA GUADALUPE LUNA HERNANDEZ	5/1/2024	SUBO - SUBDIRECCION OPERATIVA	000122 - ASPIRANTE	E02 - EVENTUAL	278.80	8,364.00	8,364.00	-	8,364.00	-	-	-
10698	ALEJANDRA TERESA ILDEFONSO	6/1/2024	SUBO - SUBDIRECCION OPERATIVA	000122 - ASPIRANTE	E02 - EVENTUAL	278.80	8,364.00	8,364.00	-	8,364.00	-	-	-
10699	CARLA GOMEZ NAVA	6/1/2024	SUBO - SUBDIRECCION OPERATIVA	000122 - ASPIRANTE	E02 - EVENTUAL	278.80	8,364.00	8,364.00	-	8,364.00	-	-	-
10704	SINORA DELA CRUZ GABRIEL	6/1/2024	SUBO - SUBDIRECCION OPERATIVA	00114 - POLICIA	E01 - BASE	421.72	12,651.62	24,459.80	5,060.05	12,651.62	-	-	-
10705	ALEJANDRO MACUENO AVILA	6/1/2024	SUBO - SUBDIRECCION OPERATIVA	00114 - POLICIA	E01 - BASE	421.72	12,651.62	24,459.80	5,060.05	12,651.62	-	-	-
10706	ALEJANDRO GONZALEZ RIVERA	6/1/2024	SUBO - SUBDIRECCION OPERATIVA	00114 - POLICIA	E01 - BASE	421.72	12,651.62	24,459.80	5,060.05	12,651.62	-	-	-
10707	HERNAN CORTES CISNEROS	6/1/2024	SUBO - SUBDIRECCION OPERATIVA	00114 - POLICIA	E01 - BASE	421.72	12,651.62	24,459.80	5,060.05	12,651.62	-	-	-
10710	ADRIEL GUADALUPE LEIVA VARELA	7/1/2024	SUBA - SUBDIRECCION ADMINISTRATIVA	00045 - DOCTOR	E02 - EVENTUAL	318.33	9,849.89	9,849.89	-	9,849.89	-	-	-
10711	ADALTO PEREZ REYES	7/1/2024	SUBO - SUBDIRECCION OPERATIVA	000122 - ASPIRANTE	E02 - EVENTUAL	278.80	8,364.00	8,364.00	-	8,364.00	-	-	-
10750	LUIS ANGEL AVALOS SALINAS	9/2/2024	SUBA - SUBDIRECCION ADMINISTRATIVA	00101 - SUBDIRECTOR	E01 - BASE	1,070.87	32,126.18	62,110.61	12,850.47	32,126.18	-	-	-
10753	FERNANDO MONDRAGON MARIN	9/2/2024	SUBO - SUBDIRECCION OPERATIVA	00114 - POLICIA	E01 - BASE	421.72	12,651.62	24,459.80	5,060.05	12,651.62	-	-	-
10754	ISRAEL RAMIREZ UCCOA	9/2/2024	SUBO - SUBDIRECCION OPERATIVA	00114 - POLICIA	E01 - BASE	421.72	12,651.62	24,459.80	5,060.05	12,651.62	-	-	-
10755	ONIBER RAMIREZ GABRIEL	9/2/2024	SUBO - SUBDIRECCION OPERATIVA	00114 - POLICIA	E01 - BASE	421.72	12,651.62	24,459.80	5,060.05	12,651.62	-	-	-
10756	MICHEL ANGEL BENITEZ MENDOZA	9/2/2024	SUBO - SUBDIRECCION OPERATIVA	00114 - POLICIA	E01 - BASE	421.72	12,651.62	24,459.80	5,060.05	12,651.62	-	-	-
10757	LUCAS FLORES CHAVEZ	9/2/2024	SUBO - SUBDIRECCION OPERATIVA	00114 - POLICIA	E01 - BASE	421.72	12,651.62	24,459.80	5,060.05	12,651.62	-	-	-
10758	PEDRO GONZALEZ CALDERON	9/2/2024	SUBO - SUBDIRECCION OPERATIVA	00114 - POLICIA	E01 - BASE	421.72	12,651.62	24,459.80	5,060.05	12,651.62	-	-	-
10772	RAUL PEPE GARCIA ESPINOSA	9/2/2024	SUBO - SUBDIRECCION OPERATIVA	000122 - ASPIRANTE	E02 - EVENTUAL	278.80	8,364.00	8,364.00	-	8,364.00	-	-	-
10773	OLGA YEDINEIA LARA CASAS	9/2/2024	SUBO - SUBDIRECCION OPERATIVA	000122 - ASPIRANTE	E02 - EVENTUAL	278.80	8,364.00	8,364.00	-	8,364.00	-	-	-
10774	PEDRO CRISTIAN FUCHETA CRUZ	9/2/2024	SUBO - SUBDIRECCION OPERATIVA	000122 - ASPIRANTE	E02 - EVENTUAL	278.80	8,364.00	8,364.00	-	8,364.00	-	-	-
10775	ARTURO JIMENEZ ESQUIVEL	9/2/2024	SUBO - SUBDIRECCION OPERATIVA	00114 - POLICIA	E01 - BASE	421.72	12,651.62	24,459.80	5,060.05	12,651.62	-	-	-
10776	JOSE JAVIER AVALOS HERRERA	9/2/2024	SUBO - SUBDIRECCION OPERATIVA	00114 - POLICIA	E01 - BASE	421.72	12,651.62	24,459.80	5,060.05	12,651.62	-	-	-
10777	MIRIAM ORTEGA RODRIGUEZ	10/2/2024	SUBO - SUBDIRECCION OPERATIVA	000122 - ASPIRANTE	E02 - EVENTUAL	278.80	8,364.00	8,364.00	-	8,364.00	-	-	-
10778	ROSÁ ISRAEL ALMANZA RODRIGUEZ	10/2/2024	SUBO - SUBDIRECCION OPERATIVA	000122 - ASPIRANTE	E02 - EVENTUAL	278.80	8,364.00	8,364.00	-	8,364.00	-	-	-
10780	MARIA GUADALUPE MORALES NAVARRO	10/2/2024	SUBA - SUBDIRECCION ADMINISTRATIVA	00016 - AUXILIAR ADMINISTRATIVO	E02 - EVENTUAL	278.80	8,364.00	8,364.00	-	8,364.00	-	-	-
10784	RYLIN VILLIGAS ALVARO	10/2/2024	SUBO - SUBDIRECCION OPERATIVA	000123 - ASPIRANTE	E02 - EVENTUAL	278.80	8,364.00	8,364.00	-	8,364.00	-	-	-
10790	MONICA LUIS HERNANDEZ	10/2/2024	SUBO - SUBDIRECCION OPERATIVA	000123 - ASPIRANTE	E02 - EVENTUAL	278.80	8,364.00	8,364.00	-	8,364.00	-	-	-
10791	LILIANA CECILIA LUIS HERNANDEZ	10/2/2024	SUBO - SUBDIRECCION OPERATIVA	000122 - ASPIRANTE	E02 - EVENTUAL	278.80	8,364.00	8,364.00	-	8,364.00	-	-	-
10792	MARIA FERNANDA HERNANDEZ URRABO	10/2/2024	SUBO - SUBDIRECCION OPERATIVA	000123 - ASPIRANTE	E02 - EVENTUAL	278.80	8,364.00	8,364.00	-	8,364.00	-	-	-
10795	JESUS ARTURO GARCIA GONZALEZ	10/16/2024	SUBO - SUBDIRECCION OPERATIVA	000123 - ASPIRANTE	E02 - EVENTUAL	278.80	8,364.00	8,364.00	-	8,364.00	-	-	-
10806	JESUS GONZALEZ RODRIGUEZ	10/16/2024	SUBO - SUBDIRECCION OPERATIVA	00025 - AUXILIAR OPERATIVO	E02 - EVENTUAL	514.54	15,438.10	15,438.10	-	15,438.10	-	-	-
10807	NORMA CATALINA VENEZAS BRISENO	10/16/2024	SUBO - SUBDIRECCION OPERATIVA	00025 - AUXILIAR OPERATIVO	E02 - EVENTUAL	514.54	15,438.10	15,438.10	-	15,438.10	-	-	-
10809	MARIA FERNANDA CARRILLO ALDAMA	11/2/2024	SUBO - SUBDIRECCION OPERATIVA	000122 - ASPIRANTE	E02 - EVENTUAL	278.80	8,364.00	8,364.00	-	8,364.00	-	-	-
10810	FRANCISCO JAVIER GUERRERO GALVAN	11/2/2024	SUBO - SUBDIRECCION OPERATIVA	000123 - ASPIRANTE	E02 - EVENTUAL	278.80	8,364.00	8,364.00	-	8,364.00	-	-	-
10815	EDWIN MIGUEL GUTIERREZ SERRANO	11/2/2024	SUBO - SUBDIRECCION OPERATIVA	000123 - ASPIRANTE	E02 - EVENTUAL	278.80	8,364.00	8,364.00	-	8,364.00	-	-	-
10818	SERGIO HABRAN ZURITA HERNANDEZ	11/16/2024	SUBO - SUBDIRECCION OPERATIVA	000122 - ASPIRANTE	E02 - EVENTUAL	278.80	8,364.00	8,364.00	-	8,364.00	-	-	-
VACANTE	VACANTE		VACANTE	00043 - DIRECTOR	E01 - BASE	1,809.01	54,270.29	104,922.96	21,708.12	54,270.29	-	-	11,048.92
VACANTE	VACANTE		VACANTE	00101 - SUBDIRECTOR	E01 - BASE	1,070.87	32,126.18	62,110.61	12,850.47	32,126.18	-	-	5,349.95
VACANTE	VACANTE		VACANTE	00101 - SUBDIRECTOR	E01 - BASE	1,070.87	32,126.18	62,110.61	12,850.47	32,126.18	-	-	5,349.95

TABULADOR DE SUELDOS 2025			
PUESTO	NIVEL TABULAR	SUELDO DIARIO	SUELDO MENSUAL BRUTO
ADMINISTRADOR CEDECO	1	315.82	9,607.24
ADMINISTRADOR CEDECO	2	390.45	11,877.59
ADMINISTRADOR CEDECO	3	406.58	12,368.22
ADMINISTRADOR CEDECO	4	482.35	14,673.13
ADMINISTRADOR MERCADO	1	278.80	8,481.10
ADMINISTRADOR ARCHIVO MUNICIPAL	1	819.37	24,925.25
ADMINISTRADOR DEL RASTRO MUNICIPAL	1	732.86	22,993.58
ADMINISTRADOR UNIDAD DEPORTIVA	1	642.58	19,547.23
ADMINISTRADOR UNIDAD DEPORTIVA	2	700.06	21,295.69
ADMINISTRADOR UNIDAD DEPORTIVA	3	722.42	21,976.13
ADMINISTRADOR	1	390.45	11,877.59
ADMINISTRADOR	2	583.04	17,735.94
ADMINISTRADOR	3	597.75	18,183.69
ADMINISTRADOR	4	642.58	19,547.23
ADMINISTRADOR	5	649.60	19,760.96
AFANADOR	1	278.80	8,481.10
AFANADOR	2	281.64	8,567.47
AFANADOR	3	283.50	8,623.98
AFANADOR	4	297.05	9,036.32
ALBERQUERO	1	343.19	10,439.92
ALBERQUERO	2	381.10	11,593.06
ALMACENISTA	1	366.89	11,160.92
ALMACENISTA	2	489.15	14,879.89
ANALISTA DE PRECIOS UNITARIOS	1	634.90	19,313.54
ASEADOR	1	278.80	8,481.10
ASESOR	1	281.43	8,561.16
ASESOR	2	352.96	10,737.10
ASESOR	3	380.83	11,584.74
ASESOR	4	584.35	17,775.83
ASESOR	5	656.70	19,976.70
ASESOR	6	711.33	21,638.73
ASESOR	7	843.42	25,656.70
ASESOR JURIDICO	1	552.66	16,811.84
ASESOR JURIDICO	2	582.27	17,712.67
ASESOR JURIDICO	3	602.28	18,321.31
ASESOR JURIDICO	4	1,009.67	30,714.13
ASISTENTE ADMINISTRATIVO	1	560.81	17,059.82
ASISTENTE ADMINISTRATIVO	2	601.75	18,305.35



ASISTENTE ADMINISTRATIVO	3	639.02	19,438.86
ASISTENTE ADMINISTRATIVO	4	656.70	19,976.70
ASISTENTE ADMINISTRATIVO	5	779.35	23,707.97
ASISTENTE ADMINISTRATIVO	6	833.99	25,370.01
ASISTENTE EN INFORMATICA	1	343.19	10,439.92
ASISTENTE EN INFORMATICA	2	419.43	12,759.13
ASISTENTE EN INFORMATICA	3	503.57	15,318.67
ASISTENTE EN INFORMATICA	4	565.90	17,214.72
ASISTENTE EN INFORMATICA	5	646.04	19,652.60
AUXILIAR ADMINISTRATIVO	1	278.80	8,481.10
AUXILIAR ADMINISTRATIVO	2	287.31	8,739.99
AUXILIAR ADMINISTRATIVO	3	309.14	9,404.14
AUXILIAR ADMINISTRATIVO	4	324.33	9,866.19
AUXILIAR ADMINISTRATIVO	5	343.98	10,463.86
AUXILIAR ADMINISTRATIVO	6	359.56	10,937.87
AUXILIAR ADMINISTRATIVO	7	366.25	11,141.30
AUXILIAR ADMINISTRATIVO	8	379.33	11,539.20
AUXILIAR ADMINISTRATIVO	9	380.83	11,584.74
AUXILIAR ADMINISTRATIVO	10	399.53	12,153.82
AUXILIAR ADMINISTRATIVO	11	414.14	12,598.25
AUXILIAR ADMINISTRATIVO	12	434.84	13,227.83
AUXILIAR ADMINISTRATIVO	13	447.45	13,611.42
AUXILIAR ADMINISTRATIVO	14	465.09	14,147.93
AUXILIAR ADMINISTRATIVO	15	483.34	14,703.05
AUXILIAR ADMINISTRATIVO	16	492.85	14,992.58
AUXILIAR ADMINISTRATIVO	17	516.24	15,703.93
AUXILIAR ADMINISTRATIVO	18	530.74	16,145.03
AUXILIAR ADMINISTRATIVO	19	552.66	16,811.84
AUXILIAR ADMINISTRATIVO	20	565.90	17,214.72
AUXILIAR ADMINISTRATIVO	21	584.35	17,775.83
AUXILIAR ADMINISTRATIVO	22	601.75	18,305.35
AUXILIAR ADMINISTRATIVO	23	646.04	19,652.60
AUXILIARDE INFORMATICA	1	343.19	10,439.92
AUXILIARDE INFORMATICA	2	452.47	13,764.00
AUXILIARDE INFORMATICA	3	552.66	16,811.84
AUXILIARDE MANTENIMIENTO	1	278.80	8,481.10
AUXILIARDE MANTENIMIENTO	2	288.46	8,774.89
AUXILIARDE MANTENIMIENTO	3	310.64	9,449.68
AUXILIARDE MANTENIMIENTO	4	317.21	9,649.46
AUXILIARDE MANTENIMIENTO	5	343.19	10,439.92
AUXILIARDE MANTENIMIENTO	6	362.14	11,016.32
AUXILIARDE MANTENIMIENTO	7	392.20	11,930.77
AUXILIARDE MANTENIMIENTO	8	433.35	13,182.62
AUXILIARDE MANTENIMIENTO	9	491.52	14,952.02
AUXILIARDE PETROLIZADORA	1	426.73	12,981.18
AUXILIARDE PROYECTOS	1	484.76	14,746.26
AUXILIARDE REHABILITACION	1	399.53	12,153.82
AUXILIARDE REHABILITACION	2	448.71	13,649.65
AUXILIARDE TOPOGRAFO	1	399.53	12,153.82
AUXILIARDE TOPOGRAFO	2	454.17	13,815.86
AUXILIAR JURIDICO	1	288.46	8,774.89
AUXILIAR JURIDICO	2	310.67	9,450.68
AUXILIAR JURIDICO	3	447.45	13,611.42
AUXILIAR JURIDICO	4	509.09	15,486.54
AUXILIAR JURIDICO	5	552.66	16,811.84
AUXILIAR MEDICO	1	278.80	8,481.10
AUXILIAR OPERATIVO	1	278.80	8,481.10
AUXILIAR OPERATIVO	2	288.46	8,774.89
AUXILIAR OPERATIVO	3	296.93	9,032.51
AUXILIAR OPERATIVO	4	307.76	9,361.93
AUXILIAR OPERATIVO	5	320.44	9,747.85
AUXILIAR OPERATIVO	6	343.19	10,439.92
AUXILIAR OPERATIVO	7	361.43	10,994.71
AUXILIAR OPERATIVO	8	427.98	13,019.07
AUXILIAR OPERATIVO	9	438.25	13,331.54
AUXILIAR OPERATIVO	10	458.78	13,956.13
AUXILIAR OPERATIVO	11	465.98	14,175.19
AUXILIAR OPERATIVO	12	490.78	14,929.42
AUXILIAR OPERATIVO	13	514.54	15,652.20
AYUDANTE DE CHOFER	1	278.80	8,481.10
AYUDANTE DE CHOFER	2	343.19	10,439.92
AYUDANTE DE CHOFER	3	406.58	12,368.22
AYUDANTE MECANICO	1	278.80	8,481.10
AYUDANTE MECANICO	2	317.86	9,669.40
AYUDANTE MECANICO	3	320.56	9,751.51
AYUDANTE TABLAROCA	1	400.85	12,193.71
AYUDANTE TABLAROCA	2	433.63	13,190.93
AYUDANTE TABLAROCA	3	445.58	13,554.48
BARRENDERO	1	278.80	8,481.10

BARRENDERO	2	297.05	9,036.32
BARRENDERO	3	343.19	10,439.84
BIBLIOTECARIO	1	278.80	8,481.10
BIBLIOTECARIO	2	301.72	9,178.44
BIBLIOTECARIO	3	318.27	9,681.77
BOMBERO	1	278.80	8,481.10
BOMBERO	2	303.61	9,235.94
BOMBERO	3	380.08	11,562.13
BOMBERO	4	413.75	12,586.31
CAJERO	1	560.81	17,059.82
CAJERO	2	571.74	17,392.23
CHOFER	1	278.80	8,481.10
CHOFER	2	288.25	8,768.58
CHOFER	3	362.13	11,015.99
CHOFER	4	399.68	12,158.14
CHOFER	5	406.42	12,363.23
CHOFER	6	436.92	13,290.98
CHOFER	7	455.91	13,868.71
CHOFER	8	462.19	14,059.84
CHOFER	9	530.74	16,145.03
CHOFER	10	555.85	16,908.91
COBRADOR	1	278.80	8,481.10
COBRADOR	2	392.81	11,949.39
COBRADOR DE PLAZA	1	324.34	9,866.52
COBRADOR DE PLAZA	2	357.13	10,863.74
CONTRALOR MUNICIPAL	1	2,107.78	64,118.76
COORDINADOR	1	298.53	9,081.37
COORDINADOR	2	504.97	15,361.22
COORDINADOR	3	565.90	17,214.72
COORDINADOR	4	642.58	19,547.23
COORDINADOR	5	656.70	19,976.70
COORDINADOR	6	708.46	21,551.31
COORDINADOR	7	830.13	25,252.67
COORDINADOR	8	871.57	26,513.16
COORDINADOR ADMINISTRATIVO	1	565.90	17,214.72
COORDINADOR DE ACADEMIA	1	1,015.68	30,896.95
CORRALERO	1	278.80	8,481.10
DENTISTA	1	278.80	8,481.10
DENTISTA	2	288.46	8,774.89
DENTISTA	3	380.83	11,584.74
DIRECTOR	1	1,163.48	35,393.09
DIRECTOR	2	1,442.98	43,895.41
DIRECTOR	3	1,809.01	55,030.07
DISEÑADOR	1	361.11	10,985.07
DISEÑADOR	2	492.85	14,992.58
DOCTOR	1	314.20	9,558.05
DOCTOR	2	328.33	9,987.85
DOCTOR	3	362.13	11,015.99
DOCTOR	4	465.98	14,175.19
DOCTOR	5	555.85	16,908.91
DOCTOR	6	878.18	26,714.27
ELECTRICISTA	1	278.80	8,481.10
ELECTRICISTA	2	490.78	14,929.42
ELECTRICISTA	3	530.74	16,145.03
ENCARGADO DE CUADRILLA	1	288.46	8,774.89
ENCARGADO DE DEPARTAMENTO	1	819.37	24,925.25
ENCARGADO DE DEPARTAMENTO	2	921.58	28,034.59
ENCARGADO DE DEPARTAMENTO	3	1,009.49	30,708.81
ENCARGADO DE MANTENIMIENTO	1	399.50	12,152.82
ENCARGADO DE MANTENIMIENTO	2	681.60	20,734.25
ENFERMERO	1	278.80	8,481.10
ENFERMERO	2	392.53	11,940.85
FONTANERO	1	307.76	9,361.93
FONTANERO	2	328.88	10,004.50
FONTANERO Y ELECTRICISTA	1	406.42	12,363.23
HERRERO	1	471.24	14,335.08
INSPECTOR	1	278.80	8,481.10
INSPECTOR	2	288.46	8,774.89
INSPECTOR	3	303.61	9,235.94
INSPECTOR	4	328.42	9,990.51
INSPECTOR	5	338.32	10,291.67
INSPECTOR	6	361.11	10,985.07
INSPECTOR	7	366.25	11,141.30
INSPECTOR	8	380.83	11,584.74
INSPECTOR	9	427.96	13,018.41
INSPECTOR	10	469.72	14,288.87
INSPECTOR	11	490.78	14,929.42
INSPECTOR	12	516.24	15,703.93
INSPECTOR	13	550.47	16,745.36



INSPECTOR	14	577.18	17,557.77
INSCPETOR DEPORTIVO	1	278.80	8,481.10
INSCPETOR DEPORTIVO	2	278.86	8,483.04
INSCPETOR DEPORTIVO	3	281.43	8,561.16
INTENDENTE	1	278.80	8,481.10
INTENDENTE	2	309.00	9,399.78
INTENDENTE	3	406.58	12,368.22
JARDINERO	1	278.80	8,481.10
JARDINERO	2	289.74	8,813.79
JARDINERO	3	343.21	10,440.59
JARDINERO	4	406.42	12,363.23
JEFE DE CONTABILIDAD MUNICIPAL	1	1,163.48	35,393.09
JEFE DE CUADRILLA	1	343.21	10,440.59
JEFE DE CUADRILLA	2	366.89	11,160.92
JEFE DE FRSACCIONAMIENTOS	1	1,009.52	30,709.47
JEFE DE LICENCIAS	1	462.63	14,073.14
JEFE DE MANTENIMIENTO	1	343.26	10,441.92
JEFE DE MANTENIMIENTO	2	617.90	18,796.65
JEFE DE PLANEACION	1	612.97	18,646.40
JEFE DE PROYECTOS	1	636.02	19,347.78
JEFE DE TURNO	1	458.42	13,945.16
LAMINERO PINTOR	1	382.06	11,622.30
MAESTRA MANUALIDADES	1	278.80	8,481.10
MAESTRO DE ADULTOS MAYORES	1	278.80	8,481.10
MAESTRO DE PINTURA	1	278.80	8,481.10
MAESTRO DE PINTURA	2	338.32	10,291.67
MAESTRO DE LENGUAJE	1	278.80	8,481.10
MAESTRO DE LENGUAJE	2	338.32	10,291.67
MAQUINISTA	1	278.80	8,481.10
MAQUINISTA	2	303.61	9,235.94
MAQUINISTA	3	361.43	10,994.71
MAQUINISTA	4	380.08	11,562.13
MECANICO	1	278.80	8,481.10
MECANICO	2	343.21	10,440.59
MECANICO	3	389.32	11,843.02
MECANICO	4	489.18	14,880.89
MECANICO	5	513.88	15,632.13
MECANICO	6	594.32	18,079.31
MECANICO ELECTRICO	1	489.18	14,880.89
MECANICO ELECTRICO	2	513.88	15,632.13
MENSAJERO	1	278.80	8,481.10
MENSAJERO	2	380.91	11,587.39
MENSAJERO	3	392.81	11,949.39
MENSAJERO	4	399.53	12,153.82
MENSAJERO	5	411.52	12,518.47
NOTIFICADOR	1	427.96	13,018.41
NOTIFICADOR	2	429.22	13,056.97
NUTRIOLOGA	1	278.80	8,481.10
NUTRIOLOGA	2	359.10	10,923.91
NUTRIOLOGA	3	391.88	11,921.13
OFICIAL DE ALBAÑIL	1	366.80	11,157.92
OFICIAL DE ALBAÑIL	2	400.85	12,193.71
OFICIAL DE ALBAÑIL	3	406.42	12,363.23
OFICIAL DE ALBAÑIL	4	426.73	12,981.18
OFICIAL PINTOR	1	278.80	8,481.10
OFICIAL PINTOR	2	366.80	11,157.92
OFICIAL PINTOR Y ROTULISTA	1	490.78	14,929.42
OPERADOR DE BULDOZER	1	575.28	17,499.93
OPERADOR DE MOTOCONFORMADORA	1	771.18	23,459.33
OPERADOR DE MOTOCONFORMADORA	2	777.96	23,665.42
OPERADOR DE PAILODER	1	548.80	16,694.50
OPERADOR DE PETROLIZADORA	1	522.62	15,898.06
OPERADOR DE TRACTOR	1	288.46	8,774.89
OPERADOR DE TRACTOR	2	489.15	14,879.89
OPERADOR VIBROCOMPACTADOR	1	404.53	12,305.73
PEON DE ALBAÑIL	1	278.80	8,481.10
PEON DE ALBAÑIL	2	320.44	9,747.85
PEON DE ALBAÑIL	3	343.21	10,440.59
PEON DE ALBAÑIL	4	366.80	11,157.92
PERITO VALUADOR	1	320.44	9,747.85
PERITO VALUADOR	2	541.83	16,482.43
PERITO VALUADOR	3	612.86	18,643.08
PINTOR	1	366.80	11,157.92
PODADOR	1	414.14	12,598.25
PRESIDENTE MUNICIPAL	1	4,154.49	126,379.69
PRESUPUESTOS	1	541.83	16,482.43
PSICOLOGO	1	278.80	8,481.10
PSICOLOGO	2	281.43	8,561.16
PSICOLOGO	3	359.10	10,923.91

PSICOLOGO	4	468.38	14,247.98
PSICOLOGO	5	523.01	15,910.02
PSICOLOGO	6	562.28	17,104.47
REDACTOR	1	502.68	15,291.41
REDACTOR	2	552.66	16,811.84
REGIDOR	1	2,255.10	68,600.28
ROTULISTA	1	490.78	14,929.42
ROTULISTA	2	503.93	15,329.47
SECRETARIA	1	278.80	8,481.10
SECRETARIA	2	293.60	8,931.46
SECRETARIA	3	319.24	9,711.29
SECRETARIA	4	343.19	10,439.92
SECRETARIA	5	368.86	11,220.75
SECRETARIA	6	387.90	11,799.80
SECRETARIA	7	405.18	12,325.67
SECRETARIA	8	412.70	12,554.37
SECRETARIA	9	435.58	13,250.43
SECRETARIA	10	448.02	13,628.71
SECRETARIA	11	460.93	14,021.62
SECRETARIA	12	493.38	15,008.53
SECRETARIA	13	516.24	15,703.93
SECRETARIA	14	541.83	16,482.43
SECRETARIA PARTICULAR	1	1,442.67	43,886.11
SECRETARIA DEL AYUNTAMIENTO	1	2,107.78	64,118.76
SECRETARIO TECNICO DEL GABINETE	1	1,828.11	55,611.12
SINDICO	1	2,980.01	90,651.86
SUBDIRECTOR	1	642.58	19,547.23
SUBDIRECTOR	2	921.58	28,034.59
SUBDIRECTOR	3	1,070.87	32,575.94
SUPERVISOR	1	278.80	8,481.10
SUPERVISOR	2	338.57	10,299.32
SUPERVISOR	3	361.11	10,985.07
SUPERVISOR	4	374.12	11,380.64
SUPERVISOR	5	386.01	11,742.30
SUPERVISOR	6	412.57	12,550.38
SUPERVISOR	7	428.27	13,028.05
SUPERVISOR	8	460.93	14,021.62
SUPERVISOR	9	493.81	15,021.83
SUPERVISOR	10	552.66	16,811.84
SUPERVISOR	11	559.71	17,026.25
SUPERVISOR	12	577.18	17,557.77
SUPERVISOR	13	606.06	18,436.32
SUPERVISOR DE EVENTOS ESPECIALES	1	578.50	17,597.99
SUPERVISOR DE OBRAS	1	278.80	8,481.10
SUPERVISOR DE OBRAS	2	361.11	10,985.07
SUPERVISOR DE OBRAS	3	708.47	21,551.64
SUPERVISOR DE PROYECTOS	1	462.33	14,064.16
TABLAROQUERO	1	392.88	11,951.38
TALLERES DE PREVENCION	1	281.43	8,561.16
TALLERES DE PREVENCION	2	328.33	9,987.85
TESORERO MUNICIPAL	1	2,107.78	64,118.76
TOPOGRFO	1	464.43	14,127.99
TRABAJADOR SOCIAL	1	359.10	10,923.91
TRABAJADOR SOCIAL	2	532.73	16,205.53
TRABAJADOR SOCIAL	3	572.89	17,427.19
VELADOR	1	278.80	8,481.10
VELADOR	2	288.46	8,774.89
VELADOR	3	314.98	9,581.65
VELADOR	4	328.88	10,004.50
VIGILANTE	1	362.45	11,025.63
ASPIRANTE A POLICIA	1	278.80	8,481.10
POLICIA	1	421.72	12,828.60
POLICIA 3	2	506.07	15,394.79
POLICIA 2	3	607.27	18,473.22
POLICIA 1	4	728.73	22,167.93
SUB OFICIAL	1	874.49	26,601.91
DIRECTOR SP	1	1,809.01	55,030.07
JUEZ CIVICO	1	1,442.98	43,895.41
SECRETARIO DE JUZGADO	1	1,070.87	32,575.88
FACILITADOR DE JUZGADO	1	1,009.49	30,708.77



DIRECCIÓN DE OBRAS PÚBLICAS PROGRAMA DE OBRA PÚBLICA 2025 (PROGRAMA OPERATIVO ANUAL)												
No. de Obras	DESCRIPCIÓN DE LA OBRA	LOCALIZACIÓN	MONTO PRESUPUESTADO	ESTRUCTURA FINANCIERA				Origen del Fondo	MODALIDAD DE EJECUCIÓN			
				Municipal	Estatal	Federal	Otros/Incompro		Recursos Extraordinarios FAESPLUM	Contrato Admón.	Otros (Vecinos)	
			100%	100%	0%	0%	0%					
23	1.- FONDO DE APORTACIONES PARA LA INFRAESTRUCTURA SOCIAL MUNICIPAL, COMPLEMENTARIAS (HII)	FONDO III COMPLEMENTARIAS										
1	CONSTRUCCIÓN DE PAVIMENTACIÓN, DRENAJE Y AGUA POTABLE EN ZAMORA, LOCALIDAD ZAMORA, EN CALLE HIGOS, DE LA CALLE MANZANO A CALLE JACARANDAS, COLONIA EL VERGEL	ZAMORA	\$ 1,660,840.87	\$ 1,660,840.87	\$ -	\$ -	\$ -	F III	X			
2	CONSTRUCCIÓN DE PAVIMENTACIÓN, DRENAJE Y AGUA POTABLE EN ZAMORA, LOCALIDAD ZAMORA, EN CALLE CERRIO DE LA BEATILLA, DE LA CALLE CERRIOS CUATES A CALLE CERRIO DE LA SIILA, COLONIA VALLE DORADO	ZAMORA	\$ 3,776,572.80	\$ 3,776,572.80	\$ -	\$ -	\$ -	F III	X			
3	CONSTRUCCIÓN DE PAVIMENTACIÓN, DRENAJE Y AGUA POTABLE EN ZAMORA, LOCALIDAD ZAMORA, EN CALLE FRANCISCO PRIMO DE VERDAD, DE LA CALLE LIBERTADORES DE AMÉRICA A CALLE LA FIANIA, COLONIA LA LIBERTAD	ZAMORA	\$ 3,023,988.31	\$ 3,023,988.31	\$ -	\$ -	\$ -	F III	X			
4	CONSTRUCCIÓN DE PAVIMENTACIÓN, DRENAJE Y AGUA POTABLE EN ZAMORA, LOCALIDAD ZAMORA, EN CALLE CARTAGENA, DE AV. FERROCARRIL A CALLE JESUS CARRANZA	ZAMORA	\$ 2,857,220.40	\$ 2,857,220.40	\$ -	\$ -	\$ -	F III	X			
5	REHABILITACIÓN DE PAVIMENTACIÓN EN ZAMORA, LOCALIDAD ZAMORA, EN CALLE CERRERO, DE AV. DEL ÁRBOL A CALLE LAUREL, COLONIA LAS FUENTES	ZAMORA	\$ 1,532,548.85	\$ 1,532,548.85	\$ -	\$ -	\$ -	F III	X			
6	CONSTRUCCIÓN DE PAVIMENTACIÓN, DRENAJE Y AGUA POTABLE EN ZAMORA, LOCALIDAD ZAMORA, EN CALLE ELIAS MIRANDA, DE CALLE JUSTO SIERRA A CALLE CORREDORIA, COLONIA ETIDAL SUR	ZAMORA	\$ 1,532,548.85	\$ 1,532,548.85	\$ -	\$ -	\$ -	F III	X			
7	CONSTRUCCIÓN DE BANQUETAS, DRENAJE Y AGUA POTABLE EN ZAMORA, LOCALIDAD ZAMORA, CALLE DR. VERDUGO, DE CALLE CIRCUNVALACIÓN A AV. JUÁREZ COLONIA CENTRO	ZAMORA	\$ 6,000,000.00	\$ 6,000,000.00	\$ -	\$ -	\$ -	F III	X			
8	CONSTRUCCIÓN DE PAVIMENTACIÓN, DRENAJE Y AGUA POTABLE EN ZAMORA, LOCALIDAD ZAMORA, EN CALLE PINOS, DE AVENIDA SANTIAGO A CALLE REQUENA, COLONIA VALENCIA PRIMERA SECCIÓN	ZAMORA	\$ 1,241,550.00	\$ 1,241,550.00	\$ -	\$ -	\$ -	F III	X			
9	CONSTRUCCIÓN DE PAVIMENTACIÓN EN ZAMORA, LOCALIDAD ZAMORA, CALLE SIN NOMBRE DE AV. SANTIAGO AL BANCO DEL BIENESTAR, FRACC. VERDE PARAISO	ZAMORA	\$ 1,423,309.20	\$ 1,423,309.20	\$ -	\$ -	\$ -	F III	X			
10	CONSTRUCCIÓN DE PAVIMENTACIÓN, DRENAJE Y AGUA POTABLE EN ZAMORA, LOCALIDAD ZAMORA, EN CALLE PUERTO ESQUINA CALLE PRIVADA LAS ROSAS, FRACC. JARDINES DE CATEDRAL	ZAMORA	\$ 412,957.20	\$ 412,957.20	\$ -	\$ -	\$ -	F III	X			
11	REHABILITACIÓN DE ESPACIO PÚBLICO EN PLAZA CIVICA EN ZAMORA, LOCALIDAD ZAMORA, EN CALLE AMADO NERVO, COLONIA CENTRO	ZAMORA	\$ 1,700,000.00	\$ 1,700,000.00	\$ -	\$ -	\$ -	F III	X			
12	REHABILITACIÓN DE PAVIMENTACIÓN EN ZAMORA, LOCALIDAD ZAMORA, EN CIRCUITO DE LOS TENISTAS ORIENTE, DE CIRCUITO DE LOS TENISTAS SUR A GIMNASIAS, COLONIA VILLA OLÍMPICA	ZAMORA	\$ 711,228.00	\$ 711,228.00	\$ -	\$ -	\$ -	F III	X			
13	CONSTRUCCIÓN DE PAVIMENTACIÓN, DRENAJE Y AGUA POTABLE EN ZAMORA, LOCALIDAD ZAMORA, EN CALLE LOS PINOS, DE CALLE CLAVEL A CALLE JAZMIN, COLONIA GARCIA ROBLES	ZAMORA	\$ 1,666,671.60	\$ 1,666,671.60	\$ -	\$ -	\$ -	F III	X			
14	REHABILITACIÓN DE PLAZA CIVICA "MONUMENTO A JUÁREZ" EN ZAMORA, LOCALIDAD ZAMORA, ENTRE AV. JUÁREZ, CALLE VASCO DE QUIROGA Y AV. VEINTE DE NOVIEMBRE	ZAMORA	\$ 4,000,000.00	\$ 4,000,000.00	\$ -	\$ -	\$ -	F III	X			
15	CONSTRUCCIÓN DE PARQUE PÚBLICO EN ZAMORA, LOCALIDAD ZAMORA, EN AV. VALLADOLID Y CALLE SEVILLA, COLONIA BENAVENTE	ZAMORA	\$ 2,400,000.00	\$ 2,400,000.00	\$ -	\$ -	\$ -	F III	X			
16	CONSTRUCCIÓN DE PARQUE PÚBLICO EN ZAMORA, LOCALIDAD ZAMORA, EN CALLE PINOS, CALLE REQUENA Y CALLE ORENSE, VALENCIA PRIMERA SECCIÓN	ZAMORA	\$ 1,585,464.00	\$ 1,585,464.00	\$ -	\$ -	\$ -	F III	X			
17	CONSTRUCCIÓN DE PAVIMENTACIÓN, DRENAJE Y AGUA POTABLE EN ZAMORA, LOCALIDAD ZAMORA, EN CALLE FRANCISCO GARCÍA URBIZU, DE CALLE DR. GUTIERREZ MEJÍA PTE A CALLE MANUEL AYALA ALFARO, COLONIA DEL VALLE	ZAMORA	\$ 2,642,390.40	\$ 2,642,390.40	\$ -	\$ -	\$ -	F III	X			
18	CONSTRUCCIÓN DE PAVIMENTACIÓN, DRENAJE Y AGUA POTABLE EN ZAMORA, LOCALIDAD ZAMORA, EN CALLE GALICIA, DE AV. SANTIAGO A CALLE BARCELONA, COLONIA INFONAVIT LA PROADERA	ZAMORA	\$ 5,880,000.00	\$ 5,880,000.00	\$ -	\$ -	\$ -	F III	X			
19	CONSTRUCCIÓN DE BANQUETAS E ILUMINACIÓN EN ZAMORA, LOCALIDAD EL SAUZ DE ABAJO, EN CALLE REFORMA (CAMINO AL TEC DE ZAMORA), DE CARRETERA NACIONAL AL ITESZ	EL SAUZ DE ABAJO	\$ 2,000,000.00	\$ 2,000,000.00	\$ -	\$ -	\$ -	F III	X			
20	CONSTRUCCIÓN DE PAVIMENTACIÓN, DRENAJE Y AGUA POTABLE EN ZAMORA, LOCALIDAD LA SAUCEDE, EN CALLE PINO SUÁREZ DE CALLE BENITO JUÁREZ A CALLE AVAJO NERVO	LA SAUCEDE	\$ 1,669,500.00	\$ 1,669,500.00	\$ -	\$ -	\$ -	F III	X			
21	CONSTRUCCIÓN DE PAVIMENTACIÓN, DRENAJE Y AGUA POTABLE EN ZAMORA, LOCALIDAD EL CERRITO DE ORTIZ, EN CALLE GARDENIA, DE LA HACIENDA DE CATPUPTO A CALLE PINO	CERRITO DE ORTIZ	\$ 3,751,730.00	\$ 3,751,730.00	\$ -	\$ -	\$ -	F III	X			
22	CONSTRUCCIÓN DE PAVIMENTACIÓN EN ZAMORA, LOCALIDAD ARIO DE RAYÓN, CALLE SERAPIO RENÓN DE CALLE SINTO VERDUGO A CALLE AGUILAS SERDÁI, COL. CENTRO DE LA COMUNIDAD DE ARIO DE RAYÓN, SEGUNDA ETAPA	ARIO DE RAYÓN	\$ 1,249,700.00	\$ 1,249,700.00	\$ -	\$ -	\$ -	F III	X			
23	CONSTRUCCIÓN DE PAVIMENTACIÓN, DRENAJE Y AGUA POTABLE EN ZAMORA, LOCALIDAD CHAPARRACO, EN CALLE LÁZARO CÁRDENAS, DE CALLE BENITO JUÁREZ A CALLE PINO	CHAPARRACO	\$ 4,668,748.80	\$ 4,668,748.80	\$ -	\$ -	\$ -	F III	X			
2	2.- FONDO DE APORTACIONES PARA LA INFRAESTRUCTURA SOCIAL MUNICIPAL, DIRECTAS (HII)	FONDO III DIRECTAS	\$ 57,386,969.28	\$ 57,386,969.28	\$ -	\$ -	\$ -					
24	SUSTITUCIÓN DE LAS LINEAS DE DRENAJE SANITARIO EN LA AV. VIRREY DE MENDOZA, EN EL TRAMO DE CALLE GALEANA A AV. MADERO SUR EN LA COLONIA LA LUNETA	ZAMORA	\$ 17,792,837.78	\$ 17,792,837.78	\$ -	\$ -	\$ -	F III	X			
25	CONSTRUCCIÓN DE LINEA DE DRENAJE SANITARIO EN EL CAMINO AL OLIMBO, EN LA CIUDAD DE ZAMORA, LOCALIDAD ZAMORA, EN EL PREDIO EL OLIMBO.	ZAMORA	\$ 5,557,384.94	\$ 5,557,384.94	\$ -	\$ -	\$ -	F III	X			
1	3.- FONDO DE APORTACIONES PARA LA INFRAESTRUCTURA SOCIAL MUNICIPAL, GASTOS INDIRECTOS	GASTOS INDIRECTOS	\$ 23,290,222.72	\$ 23,290,222.72	\$ -	\$ -	\$ -					
26	ARRENDAMIENTO DE VEHICULOS TERRESTRES	ZAMORA	\$ 2,547,700.80	\$ 2,547,700.80	\$ -	\$ -	\$ -	F III	X			

*Further work for more children: a sustainable community that works: a sustainable community that works: a sustainable community that works*



PRESUPUESTO DE INGRESOS												
NOMBRE DEL MUNICIPIO: SISTEMA DE AGUA POTABLE ALCANTARILLADO DE ZAMORA												
CÓDIGO	TOTAL DEL PRESUPUESTO:											
	RUBRO/TIPO/CLASE/CONCEPTO											
EXISTENCIA PERIODO ANTERIOR												
4	DIRECHOS	110,580,204.68	29,770,918.93	14,141,819.93	11,372,516.32	5,162,539.68	5,162,539.68	5,162,539.68	5,162,539.68	5,162,539.68	5,162,539.68	5,162,539.68
4.1.3.1	AGUA POTABLE PARA USO DOMESTICO	42,650,286.15	11,472,056.74	5,955,861.14	4,992,933.12	1,887,297.90	1,887,297.90	1,887,297.90	1,887,297.90	1,887,297.90	1,887,297.90	1,887,297.90
4.1.3.2	REZAGO DE AGUA DE USO DOMESTICO	14,788,849.84	4,889,620.68	1,611,537.76	990,885.12	688,952.18	688,952.18	688,952.18	688,952.18	688,952.18	688,952.18	688,952.18
4.1.3.3	AGUA POTABLE PARA USO INDUSTRIAL, COMERCIAL, SERVICIOS Y PROFESIONAL	5,277,844.14	1,331,773.87	667,888.36	555,057.07	256,864.11	256,864.11	256,864.11	256,864.11	256,864.11	256,864.11	256,864.11
4.1.3.4	DRENAJE	9,521,950.80	2,402,701.74	1,195,941.40	1,001,398.68	463,417.90	463,417.90	463,417.90	463,417.90	463,417.90	463,417.90	463,417.90
4.1.3.5	SANEAMIENTO	9,487,913.66	2,393,961.64	1,191,591.03	897,755.88	461,732.16	461,732.16	461,732.16	461,732.16	461,732.16	461,732.16	461,732.16
4.1.3.6	REZAGO DE AGUA	3,227,614.40	814,433.40	405,383.07	339,439.77	157,082.76	157,082.76	157,082.76	157,082.76	157,082.76	157,082.76	157,082.76
4.1.3.7	REZAGO DE DRENAJE	3,976,656.15	990,819.60	498,179.06	417,954.06	191,108.01	191,108.01	191,108.01	191,108.01	191,108.01	191,108.01	191,108.01
4.1.3.8	REZAGO DE SANEAMIENTO	3,678,883.77	928,302.52	462,094.77	386,898.58	179,045.30	179,045.30	179,045.30	179,045.30	179,045.30	179,045.30	179,045.30
4.1.3.9	CONTRATO DE AGUA	1,403,811.11	354,228.53	176,316.75	147,635.46	68,321.36	68,321.36	68,321.36	68,321.36	68,321.36	68,321.36	68,321.36
4.1.3.10	CONTRATO DE DRENAJE	359,515.05	90,716.98	45,154.25	37,809.05	17,496.92	17,496.92	17,496.92	17,496.92	17,496.92	17,496.92	17,496.92
4.1.3.11	SERVICIOS DE CONEXIÓN DE AGUA	2,109,427.15	530,006.98	263,810.20	220,896.48	102,724.38	102,724.38	102,724.38	102,724.38	102,724.38	102,724.38	102,724.38
4.1.3.12	SERVICIOS DE CONEXIÓN DE DRENAJE	2,300,056.36	580,379.96	288,883.30	243,890.91	111,940.01	111,940.01	111,940.01	111,940.01	111,940.01	111,940.01	111,940.01
4.1.3.13	SERVICIOS DE CONEXIÓN DE SANEAMIENTO	4,051,845.49	1,022,414.01	508,905.13	426,111.99	197,196.74	197,196.74	197,196.74	197,196.74	197,196.74	197,196.74	197,196.74
4.1.3.14	CONEXIÓN DE AGUA	455,098.15	114,331.58	56,908.38	47,651.15	22,051.55	22,051.55	22,051.55	22,051.55	22,051.55	22,051.55	22,051.55
4.1.3.15	CONEXIÓN DE DRENAJE	483,072.08	121,894.98	60,673.05	50,803.42	23,510.33	23,510.33	23,510.33	23,510.33	23,510.33	23,510.33	23,510.33
4.1.3.16	DESCARGAS DE AGUAS RESIDUALES	540,058.78	136,274.62	67,830.30	56,795.57	26,283.78	26,283.78	26,283.78	26,283.78	26,283.78	26,283.78	26,283.78
4.1.3.17	OTROS INGRESOS AL 0%											
4.1.3.18	OTROS INGRESOS AL 0%	6,328,940.75	1,597,000.16	794,904.57	665,598.15	308,019.28	308,019.28	308,019.28	308,019.28	308,019.28	308,019.28	308,019.28
4.1.3.19	APORTACIONES DE MEJORAS											
4.1.3.20	PRODUCTOS	\$ 692,166.48	\$ -	\$ 138,437.30	\$ 138,437.30	\$ 138,437.30	\$ 138,437.30	\$ 138,437.30	\$ -	\$ -	\$ -	\$ -
4.1.3.21	PRODUCTOS	\$ 692,166.48	\$ -	\$ 138,437.30	\$ 138,437.30	\$ 138,437.30	\$ 138,437.30	\$ 138,437.30	\$ -	\$ -	\$ -	\$ -
4.1.3.22	PRODUCTOS	\$ 692,166.48	\$ -	\$ 138,437.30	\$ 138,437.30	\$ 138,437.30	\$ 138,437.30	\$ 138,437.30	\$ -	\$ -	\$ -	\$ -
4.1.3.23	PRODUCTOS	\$ 692,166.48	\$ -	\$ 138,437.30	\$ 138,437.30	\$ 138,437.30	\$ 138,437.30	\$ 138,437.30	\$ -	\$ -	\$ -	\$ -
4.1.3.24	PRODUCTOS	\$ 692,166.48	\$ -	\$ 138,437.30	\$ 138,437.30	\$ 138,437.30	\$ 138,437.30	\$ 138,437.30	\$ -	\$ -	\$ -	\$ -
4.1.3.25	PRODUCTOS	\$ 692,166.48	\$ -	\$ 138,437.30	\$ 138,437.30	\$ 138,437.30	\$ 138,437.30	\$ 138,437.30	\$ -	\$ -	\$ -	\$ -
4.1.3.26	PRODUCTOS	\$ 692,166.48	\$ -	\$ 138,437.30	\$ 138,437.30	\$ 138,437.30	\$ 138,437.30	\$ 138,437.30	\$ -	\$ -	\$ -	\$ -
4.1.3.27	PRODUCTOS	\$ 692,166.48	\$ -	\$ 138,437.30	\$ 138,437.30	\$ 138,437.30	\$ 138,437.30	\$ 138,437.30	\$ -	\$ -	\$ -	\$ -
4.1.3.28	PRODUCTOS	\$ 692,166.48	\$ -	\$ 138,437.30	\$ 138,437.30	\$ 138,437.30	\$ 138,437.30	\$ 138,437.30	\$ -	\$ -	\$ -	\$ -
4.1.3.29	PRODUCTOS	\$ 692,166.48	\$ -	\$ 138,437.30	\$ 138,437.30	\$ 138,437.30	\$ 138,437.30	\$ 138,437.30	\$ -	\$ -	\$ -	\$ -
4.1.3.30	PRODUCTOS	\$ 692,166.48	\$ -	\$ 138,437.30	\$ 138,437.30	\$ 138,437.30	\$ 138,437.30	\$ 138,437.30	\$ -	\$ -	\$ -	\$ -
4.1.3.31	PRODUCTOS	\$ 692,166.48	\$ -	\$ 138,437.30	\$ 138,437.30	\$ 138,437.30	\$ 138,437.30	\$ 138,437.30	\$ -	\$ -	\$ -	\$ -
4.1.3.32	PRODUCTOS	\$ 692,166.48	\$ -	\$ 138,437.30	\$ 138,437.30	\$ 138,437.30	\$ 138,437.30	\$ 138,437.30	\$ -	\$ -	\$ -	\$ -
4.1.3.33	PRODUCTOS	\$ 692,166.48	\$ -	\$ 138,437.30	\$ 138,437.30	\$ 138,437.30	\$ 138,437.30	\$ 138,437.30	\$ -	\$ -	\$ -	\$ -
4.1.3.34	PRODUCTOS	\$ 692,166.48	\$ -	\$ 138,437.30	\$ 138,437.30	\$ 138,437.30	\$ 138,437.30	\$ 138,437.30	\$ -	\$ -	\$ -	\$ -
4.1.3.35	PRODUCTOS	\$ 692,166.48	\$ -	\$ 138,437.30	\$ 138,437.30	\$ 138,437.30	\$ 138,437.30	\$ 138,437.30	\$ -	\$ -	\$ -	\$ -
4.1.3.36	PRODUCTOS	\$ 692,166.48	\$ -	\$ 138,437.30	\$ 138,437.30	\$ 138,437.30	\$ 138,437.30	\$ 138,437.30	\$ -	\$ -	\$ -	\$ -
4.1.3.37	PRODUCTOS	\$ 692,166.48	\$ -	\$ 138,437.30	\$ 138,437.30	\$ 138,437.30	\$ 138,437.30	\$ 138,437.30	\$ -	\$ -	\$ -	\$ -
4.1.3.38	PRODUCTOS	\$ 692,166.48	\$ -	\$ 138,437.30	\$ 138,437.30	\$ 138,437.30	\$ 138,437.30	\$ 138,437.30	\$ -	\$ -	\$ -	\$ -
4.1.3.39	PRODUCTOS	\$ 692,166.48	\$ -	\$ 138,437.30	\$ 138,437.30	\$ 138,437.30	\$ 138,437.30	\$ 138,437.30	\$ -	\$ -	\$ -	\$ -
4.1.3.40	PRODUCTOS	\$ 692,166.48	\$ -	\$ 138,437.30	\$ 138,437.30	\$ 138,437.30	\$ 138,437.30	\$ 138,437.30	\$ -	\$ -	\$ -	\$ -
4.1.3.41	PRODUCTOS	\$ 692,166.48	\$ -	\$ 138,437.30	\$ 138,437.30	\$ 138,437.30	\$ 138,437.30	\$ 138,437.30	\$ -	\$ -	\$ -	\$ -
4.1.3.42	PRODUCTOS	\$ 692,166.48	\$ -	\$ 138,437.30	\$ 138,437.30	\$ 138,437.30	\$ 138,437.30	\$ 138,437.30	\$ -	\$ -	\$ -	\$ -
4.1.3.43	PRODUCTOS	\$ 692,166.48	\$ -	\$ 138,437.30	\$ 138,437.30	\$ 138,437.30	\$ 138,437.30	\$ 138,437.30	\$ -	\$ -	\$ -	\$ -
4.1.3.44	PRODUCTOS	\$ 692,166.48	\$ -	\$ 138,437.30	\$ 138,437.30	\$ 138,437.30	\$ 138,437.30	\$ 138,437.30	\$ -	\$ -	\$ -	\$ -
4.1.3.45	PRODUCTOS	\$ 692,166.48	\$ -	\$ 138,437.30	\$ 138,437.30	\$ 138,437.30	\$ 138,437.30	\$ 138,437.30	\$ -	\$ -	\$ -	\$ -
4.1.3.46	PRODUCTOS	\$ 692,166.48	\$ -	\$ 138,437.30	\$ 138,437.30	\$ 138,437.30	\$ 138,437.30	\$ 138,437.30	\$ -	\$ -	\$ -	\$ -
4.1.3.47	PRODUCTOS	\$ 692,166.48	\$ -	\$ 138,437.30	\$ 138,437.30	\$ 138,437.30	\$ 138,437.30	\$ 138,437.30	\$ -	\$ -	\$ -	\$ -
4.1.3.48	PRODUCTOS	\$ 692,166.48	\$ -	\$ 138,437.30	\$ 138,437.30	\$ 138,437.30	\$ 138,437.30	\$ 138,437.30	\$ -	\$ -	\$ -	\$ -
4.1.3.49	PRODUCTOS	\$ 692,166.48	\$ -	\$ 138,437.30	\$ 138,437.30	\$ 138,437.30	\$ 138,437.30	\$ 138,437.30	\$ -	\$ -	\$ -	\$ -
4.1.3.50	PRODUCTOS	\$ 692,166.48	\$ -	\$ 138,437.30	\$ 138,437.30	\$ 138,437.30	\$ 138,437.30	\$ 138,437.30	\$ -	\$ -	\$ -	\$ -
4.1.3.51	PRODUCTOS	\$ 692,166.48	\$ -	\$ 138,437.30	\$ 138,437.30	\$ 138,437.30	\$ 138,437.30	\$ 138,437.30	\$ -	\$ -	\$ -	\$ -
4.1.3.52	PRODUCTOS	\$ 692,166.48	\$ -	\$ 138,437.30	\$ 138,437.30	\$ 138,437.30	\$ 138,437.30	\$ 138,437.30	\$ -	\$ -	\$ -	\$ -
4.1.3.53	PRODUCTOS	\$ 692,166.48	\$ -	\$ 138,437.30	\$ 138,437.30	\$ 138,437.30	\$ 138,437.30	\$ 138,437.30	\$ -	\$ -	\$ -	\$ -
4.1.3.54	PRODUCTOS	\$ 692,166.48	\$ -	\$ 138,437.30	\$ 138,437.30	\$ 138,437.30	\$ 138,437.30	\$ 138,437.30	\$ -	\$ -	\$ -	\$ -
4.1.3.55	PRODUCTOS	\$ 692,166.48	\$ -	\$ 138,437.30	\$ 138,437.30	\$ 138,437.30	\$ 138,437.30	\$ 138,437.30	\$ -	\$ -	\$ -	\$ -
4.1.3.56	PRODUCTOS	\$ 692,166.48	\$ -	\$ 138,437.30	\$ 138,437.30	\$ 138,437.30	\$ 138,437.30	\$ 138,437.30	\$ -	\$ -	\$ -	\$ -
4.1.3.57	PRODUCTOS	\$ 692,166.48	\$ -	\$ 138,437.30	\$ 138,437.30	\$ 138,437.30	\$ 138,437.30	\$ 138,437.30	\$ -	\$ -	\$ -	\$ -
4.1.3.58	PRODUCTOS	\$ 692,166.48	\$ -	\$ 138,437.30	\$ 138,437.30	\$ 138,437.30	\$ 138,437.30	\$ 138,437.30	\$ -	\$ -	\$ -	\$ -
4.1.3.59	PRODUCTOS	\$ 692,166.48	\$ -	\$ 138,437.30	\$ 138,437.30	\$ 138,437.30	\$ 138,437.30	\$ 138,437.30	\$ -	\$ -	\$ -	\$ -
4.1.3.60	PRODUCTOS	\$ 692,166.48	\$ -	\$ 138,437.30	\$ 138,437.30	\$ 138,437.30	\$ 138,437.30	\$ 138,437.30	\$ -	\$ -	\$ -	\$ -
4.1.3.61	PRODUCTOS	\$ 692,166.48	\$ -	\$ 138,437.30	\$ 138,437.30	\$ 138,437.30	\$ 138,437.30	\$ 138,437.30	\$ -	\$ -	\$ -	\$ -
4.1.3.62	PRODUCTOS	\$ 692,166.48	\$ -	\$ 138,437.30	\$ 138,437.30	\$ 138,437.30	\$ 138,437.30	\$ 138,437.30	\$ -	\$ -	\$ -	\$ -
4.1.3.63	PRODUCTOS	\$ 692,166.48	\$ -	\$ 138,437.30	\$ 138,437.30	\$ 138,437.30	\$ 138,437.30	\$ 138,437.30	\$ -	\$ -	\$ -	\$ -
4.1.3.64	PRODUCTOS	\$ 692,166.48	\$ -	\$ 138,437.30	\$ 138,437.30	\$ 138,437.30	\$ 138,437.30	\$ 138,437.30	\$ -	\$ -	\$ -	\$ -
4.1.3.65	PRODUCTOS	\$ 692,166.48	\$ -	\$ 138,437.30	\$ 138,437.30	\$ 138,437.30	\$					



[illegible]



RESUMEN POR CONCEPTO											
CÓDIGO	CAPÍTULO	ANUAL	ENERO	FEBRERO	MARZO	ABRIL	MAYO	JUNIO	JULIO	AGOSTO	SEPTIEMBRE
1000	SERVICIOS PERSONALES	58,275,662.51	4,019,574.79	4,019,574.79	4,019,574.79	4,019,574.79	4,019,574.79	4,019,574.79	4,019,574.79	4,019,574.79	4,019,574.79
2000	MATERIALES Y SUMINISTROS	9,237,072.28	3,012,357.43	3,012,357.43	3,012,357.43	3,012,357.43	3,012,357.43	3,012,357.43	3,012,357.43	3,012,357.43	3,012,357.43
3000	SERVICIOS GENERALES	48,773,690.66	5,999,074.17	5,999,074.17	5,999,074.17	5,999,074.17	5,999,074.17	5,999,074.17	5,999,074.17	5,999,074.17	5,999,074.17
4000	TRANSPORTES, COMUNICACIONES, SERVICIOS Y OTRAS AYUDAS	6,615,710.47	471,222.11	471,222.11	471,222.11	471,222.11	471,222.11	471,222.11	471,222.11	471,222.11	471,222.11
5000	BIENES MUEBLES, INMUEBLES E INVENTARIOS	3,012,489.07	790,894.53	790,894.53	790,894.53	790,894.53	790,894.53	790,894.53	790,894.53	790,894.53	790,894.53
6000	INVERSIONES PÚBLICAS	4,150,000.00	0.00	0.00	0.00	0.00	0.00	0.00	0.00	0.00	0.00
7000	INVERSIONES FINANCIERAS Y OTRAS PREVISIONES	0.00	0.00	0.00	0.00	0.00	0.00	0.00	0.00	0.00	0.00
8000	PARTICIPACIONES Y APORTACIONES	3,323,616.03	3,323,616.03	3,323,616.03	3,323,616.03	3,323,616.03	3,323,616.03	3,323,616.03	3,323,616.03	3,323,616.03	3,323,616.03
9000	DEUDA PÚBLICA	132,345,640.97	12,325,542.45	12,325,542.45	12,325,542.45	12,325,542.45	12,325,542.45	12,325,542.45	12,325,542.45	12,325,542.45	12,325,542.45
	TOTAL DEL PRESUPUESTO										

PLANTILLA DE PERSONAL Y TABULADOR DE SUELDOS DEL SAPAZ											
No	NOMBRE	FECHA INGRESO	FECHA NACIMIENTO	FECHA INGRESO SINDICATO	NIVEL DE PUESTO	No. NOMINA	CARGO	CLASIFICACION	SUELDO MENSUAL BRUTO	Salario Mensual Bruto 2025	Agustado 2025
DIRECCION GENERAL											
1	ROMERO QUIROZ RAMÓN JOEL	03/09/2021	09/07/1978		A.1	428	DIRECTOR GENERAL	BASE DE CONFIANZA	\$59,514.24	\$ 102,499.67	\$ 205,045.58
2	NAVAJARETE ALCAZAR LUIS AMANDO	01/09/2021	21/04/1974		A.2	429	SUBDIRECTOR	BASE DE CONFIANZA	\$29,466.63	\$ 50,550.63	\$ 61,999.52
3	PEREZ AYALA SANCHEZ GUADALUPE	04/10/2021	28/12/1981		D.1	453	AUXILIAR ADMINISTRATIVO 1	BASE DE CONFIANZA	\$29,466.63	\$ 50,550.63	\$ 61,999.52
4	TOSCANO HEIREDA ANA PAULA	03/09/2021	12/02/1996		C.1	450	AUXILIAR ADMINISTRATIVO 2	BASE DE CONFIANZA	\$29,466.63	\$ 50,550.63	\$ 61,999.52
5	HIGUERA GUERRERO ALEJANDRA	15/01/2016	21/10/1978		D.1	559	AUXILIAR ADMINISTRATIVO 3	BASE DE CONFIANZA	\$22,726.95	\$ 25,408.75	\$ 47,741.54
COORDINACIÓN FINANCIERA Y ADMINISTRATIVA											
6	NAVARO SANCHEZ DIANA	01/09/2021	18/08/1974		B.1	448	COORDINADOR DE ADMINISTRACIÓN Y FINANZAS	BASE DE CONFIANZA	\$54,377.68	\$ 56,009.01	\$ 114,428.91
7	NAVARRETE ALCAZAR SILVIA PATRICIA	01/09/2021	06/05/1987		B.2	431	JEFA DE DEPTO. RECURSOS HUMANOS	BASE DE CONFIANZA	\$35,833.43	\$ 36,808.44	\$ 75,273.79
8	PEREZ RODRIGUEZ LILIA	01/09/2021	05/01/1973		B.2	432	JEFA DEL DEPTO. DE COMPRAS	BASE DE CONFIANZA	\$35,833.43	\$ 36,808.44	\$ 75,273.79
9	COLIN MIRANDA RICARDO	15/04/2015	21/10/1975	01/03/2013	D.1	289	TNC. DE SERVICIO MÉDICO	SINDICALIZADA	\$28,426.90	\$ 29,279.71	\$ 59,715.20
10	FABIAN ROMERO MARTHA ALICIA	03/03/2015	24/11/1965	19/04/2012	D.1	111	AUXILIAR ADMINISTRATIVO 1	SINDICALIZADA	\$25,165.50	\$ 25,920.46	\$ 52,864.10
11	RIVAS INIGUEZ JUAN PRIMO	06/02/2013	04/11/1977	13/03/2017	C.1	282	AUXILIAR ADMINISTRATIVO 1	SINDICALIZADA	\$25,113.49	\$ 25,866.89	\$ 52,754.85
12	PAZ AYALA JUAN CARLOS	01/09/2021	14/09/1969		D.1	446	AUXILIAR ADMINISTRATIVO 2	BASE DE CONFIANZA	\$24,050.85	\$ 24,774.37	\$ 50,922.60
13	RIVERA CHAVEZ ALMA LORENA	15/09/2012	09/09/1986		D.1	353	AUXILIAR ADMINISTRATIVO 3	BASE DE CONFIANZA	\$21,501.18	\$ 21,446.21	\$ 44,166.61
14	CHIRRES HERBERIA CARLOS RODOLFO	01/09/2021	27/08/1979		B.2	436	JEFE DE DEPTO. DE ALMACÉN	BASE DE CONFIANZA	\$21,345.64	\$ 21,780.00	\$ 44,419.75
15	NAPOLES HERNÁNDEZ MIGUEL	20/07/2005	12/03/1968	10/07/2005	D.2	77	MENSAJERO	SINDICALIZADA	\$15,285.50	\$ 15,241.80	\$ 32,104.99
16	RÍOS RAMOS RICARDO	01/09/2021	04/08/1988		D.1	449	AUXILIAR ADMINISTRATIVO 7	BASE DE CONFIANZA	\$14,992.06	\$ 15,441.82	\$ 31,493.19
17	VALDEZ SANDOVAL JAIME	04/03/2016	28/03/1974		D.1	351	AUXILIAR ADMINISTRATIVO 8	BASE DE CONFIANZA	\$13,957.96	\$ 14,370.52	\$ 29,908.29
18	CORTES SANDOVAL IGNACIO	08/05/1974	08/05/1974		D.1	350	SUPERVISOR VEHICULAR	EVENTUAL	\$13,469.55	\$ 13,875.61	\$ 28,294.92
19	VEGA DEL ROSA GUADALUPE	15/04/2015	19/08/1982	13/03/2017	D.1	295	AUXILIAR ADMINISTRATIVO 6	SINDICALIZADA	\$13,907.46	\$ 13,798.89	\$ 28,143.49
20	AGUILAR TESORAS JORGE MARTIN	01/07/2015	05/05/1963		D.1	439	AUXILIAR ADMINISTRATIVO 7	BASE DE CONFIANZA	\$12,000.00	\$ 12,360.00	\$ 25,707.89
21	GOMEZ RAMIREZ CATHY GUADALUPE	01/09/2021	13/08/2002		D.1	437	AUXILIAR ADMINISTRATIVO 7	BASE DE CONFIANZA	\$11,456.24	\$ 11,799.93	\$ 24,065.65
22	ARANDY ORTEL EMMA CATHALINA	01/09/2021	31/08/1991		D.1	427	AUXILIAR ADMINISTRATIVO 7	BASE DE CONFIANZA	\$11,456.24	\$ 11,799.93	\$ 24,065.65
23	MEDIA RODRIGUEZ EZEQUIEL GUADALUPE	22/09/2021	30/12/1994		E.2	449	INTERINTE	EVENTUAL	\$ 7,659.63	\$ 7,689.42	\$ 16,090.26
24	FLORES RAMIREZ GRACIELA EDITH	01/09/2004	31/07/1976	01/09/2004	E.2	74	AUXILIAR ADMINISTRATIVO 8	SINDICALIZADA	\$10,316.36	\$ 10,831.85	\$ 22,091.27
25	AGUIÑIGA ARCIGA GLORIA KARINA	25/04/2022			E.2	471	INTERINTE	EVENTUAL	\$ 7,659.63	\$ 7,689.42	\$ 16,090.26
COORDINACIÓN JURIDICA											
26	AMIA LETICIA ESPINOZA ALFARO	08/02/2009	30/05/1979		B.1	254	COORDINADOR JURIDICA	BASE DE CONFIANZA	\$84,665.59	\$ 85,705.56	\$ 72,820.54
27	ARREDONDO TORRES ITZ'IA JAZMIN	10/02/2014	18/04/1980	13/03/2017	D.1	254	AUXILIAR ADMINISTRATIVO 1	SINDICALIZADA	\$23,285.09	\$ 23,983.64	\$ 48,914.00
28	ORTEGA NAVARRETE JANNETTE	15/12/2005	28/08/1979	02/04/2012	D.1	94	AUXILIAR ADMINISTRATIVO 2	SINDICALIZADA	\$21,912.26	\$ 21,951.63	\$ 44,769.77
29	VELAZQUEZ CEJA SERGIO ALBERTO	01/09/2021	24/05/1999		D.1	444	AUXILIAR ADMINISTRATIVO 3	BASE DE CONFIANZA	\$11,456.24	\$ 11,799.93	\$ 24,065.65
COORDINACIÓN DE COMERCIALIZACIÓN											
30	ESCORBARI ALFARO IVONNE DENISE	01/09/2021	13/11/1975		B.1	452	COORDINADOR DE COMERCIALIZACIÓN	BASE DE CONFIANZA	\$89,828.27	\$ 41,023.12	\$ 85,865.58
31	SAMANO RODRIGUEZ GEORGINA PATRICIA	01/02/2012	25/02/1971	01/08/2013	D.1	211	AUXILIAR ADMINISTRATIVO 1	SINDICALIZADA	\$25,366.78	\$ 26,127.75	\$ 53,286.82
32	HERNANDEZ CUEVAS YOLANDA ALEJANDRA	14/09/2018	01/04/1985		C.1	372	AUXILIAR ADMINISTRATIVO 1	BASE DE CONFIANZA	\$20,654.45	\$ 21,274.08	\$ 43,387.93
33	GUERRA MARTINEZ CARLOS	01/11/2007	20/08/1977	01/11/2007	C.1	98	ENC. DEPTO. DE MEDICIÓN	SINDICALIZADA	\$20,654.45	\$ 21,274.08	\$ 43,387.93
34	ALCANTARAS ARTEAGA CARLOS ALBERTO	23/05/2016	26/04/1986	13/03/2017	D.1	300	AUXILIAR ADMINISTRATIVO 2	SINDICALIZADA	\$19,840.70	\$ 20,435.92	\$ 41,078.53
35	IBARRA YAGUE ROSANA	15/07/2013	29/12/1973	16/03/2014	D.1	246	AUX. ADMON. FACTURACIÓN	SINDICALIZADA	\$20,850.14	\$ 21,475.05	\$ 43,799.03
36	SALAZAR LIRA SILVIA	03/03/2008	18/03/1968	19/04/2012	D.1	100	AUXILIAR ADMINISTRATIVO 3	SINDICALIZADA	\$18,772.33	\$ 19,335.50	\$ 39,434.24
37	CERVANTES SANCHEZ ERNESTO	19/06/2006	10/12/1966	19/06/2006	D.1	92	AUXILIAR ADMINISTRATIVO 3	SINDICALIZADA	\$17,602.11	\$ 18,130.18	\$ 36,976.02
38	ESPINOZA AVELLANO MARTIN	12/03/2011	09/12/1977	12/03/2017	C.2	68	ENC. DE CUADRIILLAS	SINDICALIZADA	\$17,172.05	\$ 17,687.21	\$ 36,072.59
39	ESTRADA RAMIREZ JORGE ALEJANDRO	01/09/2015	11/09/1964	13/03/2017	D.1	266	NOTIFICADOR 1	SINDICALIZADA	\$16,857.50	\$ 17,363.22	\$ 35,411.84
40	HERPERRA MARISCAL JOSÉ MARTIN	18/10/2007	10/12/1985	18/10/2007	D.1	97	NOTIFICADOR 2	SINDICALIZADA	\$14,828.87	\$ 14,753.59	\$ 30,083.55
41	PÉREZ TOVAR JOSÉ FRANCISCO	03/04/2012	03/10/1976	03/04/2012	D.1	172	NOTIFICADOR 3	SINDICALIZADA	\$14,323.76	\$ 14,753.47	\$ 30,083.51
42	HERNANDEZ ALVAREZ NATIVO	03/04/2012	21/03/1974	19/04/2012	D.1	177	NOTIFICADOR	SINDICALIZADA	\$14,323.76	\$ 14,753.47	\$ 30,083.51
43	BUCIO MORENO NESTOR ANDRÉS	06/04/2009	11/07/1990	06/04/2009	D.1	105	NOTIFICADOR	SINDICALIZADA	\$14,323.76	\$ 14,753.47	\$ 30,083.51
44	ALFARO AYALA AMANDO	12/06/2006	10/03/1968	12/06/2006	D.1	86	NOTIFICADOR	SINDICALIZADA	\$14,323.76	\$ 14,753.47	\$ 30,083.51
45	LÓPEZ ORTEGA ARMANDO	01/03/2013	04/05/1955	01/03/2013	D.1	140	NOTIFICADOR	SINDICALIZADA	\$13,987.52	\$ 14,407.34	\$ 29,382.99
46	LÓPEZ REYES LAEL	21/09/2015	27/09/1963		D.1	356	NOTIFICADOR 4	BASE DE CONFIANZA	\$13,847.64	\$ 14,263.07	\$ 29,089.16
47	RODRIGUEZ SIQUENES VICENTE DE JESUS	21/08/2000	10/07/1963	21/08/2000	D.1	65	INSPECTOR	SINDICALIZADA	\$17,250.71	\$ 17,768.24	\$ 36,237.85
48	AYALA GUTIERREZ NORMA ANGELICA	25/05/2005	27/05/1968	15/05/2005	D.1	76	AUXILIAR ADMINISTRATIVO 5	SINDICALIZADA	\$13,799.70	\$ 14,213.69	\$ 28,988.45
49	SAMANO RODRIGUEZ ROSA ANGELICA	10/07/2015	28/02/1973	13/03/2017	D.1	281	ENC. CONVENIOS	SINDICALIZADA	\$11,657.94	\$ 12,007.73	\$ 24,488.45
50	VILLA CRUZ FRANCISCO REFUGIO	06/09/2018	28/02/1987		D.1	368	AUXILIAR ADMINISTRATIVO 6	EVENTUAL	\$11,456.24	\$ 11,799.93	\$ 24,065.65
51	VELAZQUEZ SALAS JAIME	01/09/2021	23/02/1985		D.1	450	AUXILIAR ADMINISTRATIVO 7	BASE DE CONFIANZA	\$11,456.24	\$ 11,799.93	\$ 24,065.65
52	GARCIA TORRES JUAN CARLOS	01/09/2021	16/07/1999		D.1	442	AUXILIAR ADMINISTRATIVO 7	BASE DE CONFIANZA	\$11,456.24	\$ 11,799.93	\$ 24,065.65
53	CHAVILLA MAYA OCTAVIO AUGUSTO	25/10/2021	07/02/1998	08/04/1996	D.1	459	AUXILIAR ADMINISTRATIVO 7	BASE DE CONFIANZA	\$10,937.07	\$ 11,265.18	\$ 22,975.04
54	ROMERO ROMERO ABERLADO	08/04/1995	17/01/1969		E.1	47	OFICIAL 1	SINDICALIZADA	\$10,937.07	\$ 11,265.18	\$ 22,975.04
55	OCHOA VALENCIA RAFAEL	16/06/2012	29/09/1977	02/09/2014	E.2	133	AUXILIAR OPERATIVO 1	SINDICALIZADA	\$10,955.80	\$ 10,666.48	\$ 21,754.00



56	MARTINEZ RODRIGUEZ MARTIN	31/03/2009	09/08/1986	31/03/2009	E1	104	OFICIAL 2	SINDICALIZADO	\$11,456.17	\$ 11,799.85	\$ 24,065.49	\$ 4,347.31
57	CASTAÑEDA REYES ARMANDO	26/03/1998	27/08/1985	26/03/1998	E1	57	OFICIAL 2	SINDICALIZADO	\$10,355.80	\$ 10,666.48	\$ 21,754.00	\$ 3,929.75
58	GAMINO GARCIA VICTOR	05/06/2006	05/06/1972	05/06/2006	E1	89	OFICIAL 2	SINDICALIZADO	\$10,355.80	\$ 10,666.48	\$ 21,754.00	\$ 3,929.75
59	AVILA AMORAE MANUEL	16/12/2011	08/09/1964		E1	129	OFICIAL 3	SINDICALIZADO	\$10,355.80	\$ 10,666.48	\$ 21,754.00	\$ 3,929.75
60	CEPEDA ZAPIEN ALEJANDRO	10/04/2019	15/10/1990		D1	336	AUXILIAR ADMINISTRATIVO 9	EVENTUAL	\$10,087.91	\$ 10,390.54	\$ 21,191.24	\$ 3,554.66
61	ADAME MARTINEZ JUAN ANTONIO	26/10/2021	17/10/1999		D1	460	AUXILIAR ADMINISTRATIVO 10	EVENTUAL	\$ 5,955.47	\$ 7,164.14	\$ 14,611.07	\$ 1,960.71
62	RAMOS LARA EDUARDO	01/07/2023	13/05/2000		D1	502	AUXILIAR ADMINISTRATIVO 10	EVENTUAL	\$ 5,955.47	\$ 7,164.14	\$ 14,611.07	\$ 1,960.71
63	CAMACHO ALVAREZ BRYAN DANIEL	01/07/2023	08/03/2001		D1	503	AUXILIAR ADMINISTRATIVO 10	EVENTUAL	\$ 5,955.47	\$ 7,164.14	\$ 14,611.07	\$ 1,960.71
64	RODRIGUEZ LARA AGUSTIN	17/07/2022	07/05/1987		D1	477	AUXILIAR OPERATIVO 2	EVENTUAL	\$ 5,955.47	\$ 7,164.14	\$ 14,611.07	\$ 1,960.71
65	VALENCIA CERVANTES JAIME	11/10/2022			D1	488	NOTIFICADOR 4	EVENTUAL	\$ 5,950.90	\$ 7,159.42	\$ 14,601.45	\$ 1,959.42
66	AVILA BASILDO ISMAEL	16/05/2022	01/08/2001		E2	343	AUXILIAR OPERATIVO 2	EVENTUAL	\$ 5,950.90	\$ 7,159.42	\$ 14,601.45	\$ 1,959.42
67	BRAYO CERVANTES GERARDO	17/07/2022			E2	476	AUXILIAR OPERATIVO 2	EVENTUAL	\$ 5,950.90	\$ 7,159.42	\$ 14,601.45	\$ 1,959.42
68	HERNANDEZ SALAZAR JOSE	19/07/2022			E2	485	AUXILIAR OPERATIVO 2	EVENTUAL	\$ 5,950.90	\$ 7,159.42	\$ 14,601.45	\$ 1,959.42
69	MARTINEZ SANCHEZ JOSE ABRAHAM	20/07/2022			E2	486	AUXILIAR OPERATIVO 2	EVENTUAL	\$ 5,950.90	\$ 7,159.42	\$ 14,601.45	\$ 1,959.42
70	PANTOJA CHAVEZ ALEJANDRO	22/05/2016	16/10/1981		D1	277	AUXILIAR ADMINISTRATIVO 11	EVENTUAL	\$ 5,950.99	\$ 7,159.52	\$ 14,601.65	\$ 2,694.24
COORDINACIÓN DE ESTUDIOS Y PROYECTOS												
71	ESTRADA ARTEAGA JORGE EDUARDO	01/09/2021	01/09/1990		B1	451	COORDINADOR ESTUDIOS Y PROYECTOS	BASE DE CONFIANZA	\$41,061.16	\$ 42,295.00	\$ 86,255.46	\$15,581.63
72	VELAZQUEZ HURTADO RICARDO	01/09/2010	22/10/1986	19/04/2012	D1	115	ENC. DE DIBUJO Y SUPERV.	SINDICALIZADO	\$28,520.56	\$ 29,376.18	\$ 59,911.64	\$ 687.96
73	MAGAÑA TORRES JOSE ALFREDO	02/04/2019	05/05/1959		D1	352	ENC. PROYECTOS	BASE DE CONFIANZA	\$26,897.16	\$ 27,704.07	\$ 56,501.73	\$10,206.76
74	QUINTANA GARCÍA NORBERTO	01/09/1998	06/06/1964		C1	458	ENCARGADO DE LICITACION Y GESTORIA DE FUENTES DE ABASTECIMIENTO	BASE DE CONFIANZA	\$28,377.29	\$ 24,078.61	\$ 49,107.70	\$ 8,871.07
75	PEREZ SUSTAITA SERGIO ARTURO	12/10/2015	14/04/1959		D1	357	AUXILIAR ADMINISTRATIVO 1	EVENTUAL	\$21,797.58	\$ 22,451.51	\$ 45,789.26	\$ 8,448.86
76	MORALES ROSAS JOSE JESUS	01/04/2012	12/03/1969	19/04/2012	D1	171	SUPERVISOR DE OBRA 1	SINDICALIZADO	\$20,000.39	\$ 20,600.40	\$ 42,013.58	\$ 7,589.62
77	POWICE CERVANTES CARLOS ALBERTO	15/02/2004	20/12/1970	15/02/2004	D1	73	AUX. DE PRESUPUESTOS	SINDICALIZADO	\$20,000.39	\$ 20,600.40	\$ 42,013.58	\$ 7,589.62
78	GUTIERREZ TORRES GUSTAVO	04/07/2016	27/09/1986		D1	363	SUPERVISOR DE OBRA 2	BASE DE CONFIANZA	\$16,705.70	\$ 17,206.87	\$ 35,092.96	\$ 6,339.37
79	BOLAÑOS MENDOZA MAYRA ELENA	16/06/2012	29/11/1984	13/03/2017	D1	290	AUXILIAR ADMINISTRATIVO 2	SINDICALIZADA	\$13,397.46	\$ 13,799.39	\$ 28,143.49	\$ 5,083.99
80	MENDOZ HERNANDEZ CYNTHIA CAROLINA	01/09/2021	22/05/1999		D1	485	AUXILIAR ADMINISTRATIVO 3	BASE DE CONFIANZA	\$11,456.24	\$ 11,799.93	\$ 24,065.65	\$ 4,347.34
81	NAPOLES SANDOVAL JORGE ALEJANDRO	17/02/2020	08/02/1988		E2	377	AUXILIAR OPERATIVO	EVENTUAL	\$ 5,963.44	\$ 7,172.35	\$ 14,627.81	\$ 2,083.33
COORDINACIÓN DE CULTURA DEL AGUA												
82	BAEZ FUENTES VIRIDIANA	01/09/2021	27/01/1985			447	COORDINADORA CULTURA DEL AGUA	BASE DE CONFIANZA	\$50,674.81	\$ 51,595.05	\$ 64,437.27	\$11,640.28
83	MARES AGUILA ROXANA MONSERRAT	01/09/2021	04/10/1987		C1	441	AUXILIAR ADMINISTRATIVO 1	BASE DE CONFIANZA	\$18,240.45	\$ 18,787.67	\$ 38,316.95	\$ 5,921.77
84	ALFARO ALVAREZ JOSE IGNACIO	01/09/2021	18/09/2003		D1	437	AUXILIAR ADMINISTRATIVO 2	BASE DE CONFIANZA	\$11,456.24	\$ 11,799.93	\$ 24,065.65	\$ 4,347.34
COORDINACIÓN DE OPERACIÓN Y MANTENIMIENTO DE INFRAESTRUCTURA												
85	MARRON MENDOZ JORGE	23/05/2005	13/08/1959	16/07/2014	B1	249	COORDINADOR DE OP. Y MANTO.	SINDICALIZADO	\$50,965.57	\$ 52,494.54	\$107,061.23	\$19,340.09
86	TRUJILLO MANZO FRANCISCO JAVIER	01/09/2021	31/07/1987		C1	445	AUXILIAR ADMINISTRATIVO 1	BASE DE CONFIANZA	\$21,145.64	\$ 21,780.00	\$ 44,419.75	\$ 8,024.21
87	BELTRAN GOMEZ MARIA SUSANA	01/02/2004	20/05/1985	02/01/2004	D1	72	AUXILIAR ADMINISTRATIVO 2	SINDICALIZADA	\$16,736.40	\$ 17,238.49	\$ 35,157.44	\$ 5,951.02
88	RAMOS LUIA JORGE	19/11/1996	15/08/1995	19/11/1996	E1	49	OFICIAL	SINDICALIZADO	\$15,788.71	\$ 16,262.37	\$ 33,166.68	\$ 5,991.40
89	ASCENCION ARREGUIN LADISLAO	01/04/2005	08/06/1964	01/04/2005	E1	80	ENC. DE MANTO A INMUEBLES	SINDICALIZADO	\$14,837.92	\$ 15,283.06	\$ 31,169.39	\$ 917.28
90	GAONA BARRAS SILVESTRE	18/10/2007	23/07/1984	18/10/2007	E1	96	OPERADOR	SINDICALIZADO	\$14,325.52	\$ 14,755.28	\$ 30,093.01	\$ 5,436.16
91	MENDOZA SEPULVEDA SERGIO ANTONIO	27/02/2006	04/08/1986	27/02/2006	E1	87	HERRERO	SINDICALIZADO	\$14,316.53	\$ 14,746.03	\$ 30,074.13	\$ 5,432.75
92	ALVAREZ LLAMAS AGUSTIN	19/06/2006	04/11/1978		E1	95	MECANICO	SINDICALIZADO	\$13,159.66	\$ 13,554.45	\$ 27,643.64	\$ 4,993.74
93	ESPINOSA ALVARADO ALVARO	04/10/2021	12/10/1966		E1	454	AUX. OPERATIVO	EVENTUAL	\$12,593.96	\$ 13,342.57	\$ 27,211.83	\$ 5,651.65
94	RINCÓN CONTRERAS ALEJANDRO	02/12/2020	02/03/1981		E1	406	AUX. OPERATIVO	EVENTUAL	\$12,376.75	\$ 12,748.05	\$ 25,999.32	\$ 3,488.94
95	VEGA CAZARES DAVID	01/07/1997	09/01/1955	01/07/1997	E2	51	AUXILIAR OPERATIVO ALMACÉN	SINDICALIZADO	\$11,925.31	\$ 12,283.07	\$ 25,051.00	\$ 4,525.34
96	VEGA SOTO JOSE	13/03/2017	09/03/1966	04/06/2018	E2	197	AUXILIAR OPERATIVO 1	SINDICALIZADO	\$11,262.66	\$ 11,600.54	\$ 23,658.99	\$ 4,273.88
97	JIMENEZ LOPEZ FRANCISCO	16/07/1997	08/03/1972	16/07/1997	E1	52	OFICIAL ALMACÉN	SINDICALIZADO	\$11,179.34	\$ 11,514.72	\$ 23,483.97	\$ 4,242.27
98	TORNERO DIAZ ALFONSO	01/03/2013	06/11/1981	01/03/2013	E2	140	AUXILIAR OPERATIVO 2	SINDICALIZADO	\$11,127.31	\$ 11,461.13	\$ 23,374.68	\$ 4,222.52
99	ARIAS PULIDO FAUSTINO	08/05/2008	21/12/1988	27/02/2010	E2	102	AUXILIAR OPERATIVO 3	SINDICALIZADO	\$10,355.80	\$ 10,666.48	\$ 21,754.00	\$ 3,929.75
100	MERCADO REYES JOEL	01/04/2012	24/09/1973	01/04/2012	E1	174	OFICIAL 2	SINDICALIZADO	\$10,355.80	\$ 10,666.48	\$ 21,754.00	\$ 3,929.75
101	RAMIREZ PÉREZ PABLO	30/01/2006	18/03/1990	30/01/2006	E1	81	OFICIAL 2	SINDICALIZADO	\$10,355.80	\$ 10,666.48	\$ 21,754.00	\$ 3,929.75
102	HERNÁNDEZ GONZÁLEZ RODOLFO	01/04/2012	26/08/1974	19/04/2012	E2	176	AUXILIAR OPERATIVO 4	SINDICALIZADO	\$10,355.80	\$ 10,666.48	\$ 21,754.00	\$ 3,929.75
103	RODRIGUEZ VEGA RODOLFO	16/06/2012	15/09/1960	02/05/2014	E2	146	AUXILIAR OPERATIVO 4	SINDICALIZADO	\$10,355.80	\$ 10,666.48	\$ 21,754.00	\$ 3,929.75
104	RODRIGUEZ LARA JUAN MANUEL	02/04/2011	13/06/1980	02/04/2011	E2	117	AUXILIAR OPERATIVO 4	SINDICALIZADO	\$10,355.80	\$ 10,666.48	\$ 21,754.00	\$ 3,929.75
105	TOFO ROSAS MARTIN JAVIER	01/04/2012	05/12/1961	19/04/2012	E2	170	AUXILIAR OPERATIVO 4	SINDICALIZADO	\$10,355.80	\$ 10,666.48	\$ 21,754.00	\$ 3,929.75
106	HERNANDEZ RUJZ ROBERTO	29/05/2010	09/12/1976	29/05/2010	E1	112	OFICIAL 3	SINDICALIZADO	\$10,355.80	\$ 10,666.48	\$ 21,754.00	\$ 3,929.75
107	ALFARO SANCHEZ LUIS ALFONSO	29/10/1998	23/12/1976	29/10/1998	E1	56	OFICIAL 3	SINDICALIZADO	\$10,355.80	\$ 10,666.48	\$ 21,754.00	\$ 3,929.75
108	RAMOS VARGAS LUIS EDUARDO	22/03/2000	10/04/1969	28/03/2000	E1	63	OFICIAL 3	SINDICALIZADO	\$10,355.80	\$ 10,666.48	\$ 21,754.00	\$ 3,929.75
109	GAONA OCEGUERA MARCO ANTONIO	28/03/2000	25/12/1968	28/03/2000	E1	64	OFICIAL 3	SINDICALIZADO	\$10,355.80	\$ 10,666.48	\$ 21,754.00	\$ 3,929.75
110	MENDOZA MENDOZ GONZALO	18/04/2001	09/02/1968	18/04/2001	E1	69	OFICIAL 3	SINDICALIZADO	\$10,355.80	\$ 10,666.48	\$ 21,754.00	\$ 3,929.75
111	GAONA OCEGUERA CARLOS ENRIQUE	30/01/2006	06/09/1972	30/01/2006	E1	85	OFICIAL 3	SINDICALIZADO	\$10,355.80	\$ 10,666.48	\$ 21,754.00	\$ 3,929.75
112	HERERA COVARUBIAS CARLOS SALVADOR	13/03/2017	06/07/1978	04/06/2018	E2	261	AUXILIAR OPERATIVO 5	SINDICALIZADO	\$11,682.72	\$ 12,033.20	\$ 24,541.40	\$ 4,433.28
113	RIVERA PRADO JUAN CARLOS	10/05/2014	11/07/1980	04/06/2018	E2	222	AUXILIAR OPERATIVO 5	SINDICALIZADO	\$ 3,682.00	\$ 10,157.86	\$ 20,716.69	\$ 3,742.37
114	CANELA CORTES JUAN CARLOS	19/03/2017	08/03/1961	04/06/2018	E2	221	AUXILIAR OPERATIVO 6	SINDICALIZADO	\$ 9,862.00	\$ 10,157.86	\$ 20,716.69	\$ 3,742.37
115	BAUTISTA GARCIA JESUS	02/04/2011	11/10/1962	02/04/2011	E2	118	VELADOR	SINDICALIZADO	\$ 9,862.00	\$ 10,157.86	\$ 20,716.69	\$ 3,742.37





116	GUTIERREZ GARCÍA JOSÉ EDUARDO	16/06/2012	11/11/1988	13/03/2017	E.2	154	AUXILIAR OPERATIVO 7	SIND.CAIZADO	\$10,937.07	\$ 11,265.19	\$ 22,975.05	\$ 4,150.33
117	VALDES ALVARADO ADRIAN	06/02/2013	02/05/1974	13/03/2017	E.2	145	AUXILIAR OPERATIVO 7	SIND.CAIZADO	\$10,355.80	\$ 10,666.48	\$ 21,754.00	\$ 3,929.75
118	BALTARZ ASEGUERA JULIO CESAR	28/10/2019	17/03/1979	13/03/2017	E.2	347	AUXILIAR OPERATIVO 9	EVENTUAL	\$ 6,963.44	\$ 7,172.35	\$ 14,627.81	\$ 2,699.07
119	HERNANDEZ RIOS ROBERTO	28/10/2019	07/10/1997	13/03/2017	E.2	348	AUXILIAR OPERATIVO 9	EVENTUAL	\$ 6,963.44	\$ 7,172.35	\$ 14,627.81	\$ 2,699.07
120	RAMIREZ ORTIZ JESUS	20/07/2020	04/04/1991	13/03/2017	E.2	393	AUXILIAR OPERATIVO 9	EVENTUAL	\$ 6,963.44	\$ 7,172.35	\$ 14,627.81	\$ 2,699.07
121	MARTINEZ CORNEJO MOISES ELAZIR	10/04/2019	09/04/1996	13/03/2017	E.2	335	AUXILIAR OPERATIVO 10	EVENTUAL	\$ 6,950.99	\$ 7,159.52	\$ 14,601.65	\$ 1,959.45
122	GARCIA RAMIREZ JOSE ANGEL	30/05/2022		13/03/2017	E.2	474	AUXILIAR OPERATIVO 10	EVENTUAL	\$ 6,950.99	\$ 7,159.52	\$ 14,601.65	\$ 1,959.45
123	SERGIO TORRES JUNGO			13/03/2017	E.2	120	AUXILIAR OPERATIVO 11	EVENTUAL	\$ 6,950.99	\$ 7,159.52	\$ 14,601.65	\$ 1,959.45
124	GUDIO ROCHA SALVADOR	10/07/2015	24/03/1973	13/03/2017	E.2	264	AUXILIAR OPERATIVO 11	EVENTUAL	\$ 6,950.99	\$ 7,159.52	\$ 14,601.65	\$ 1,959.45
125	RIOS MENDEZ FRANCISCO	07/10/2013	11/10/1958	13/03/2017	E.2	214	AUXILIAR OPERATIVO 11	EVENTUAL	\$ 6,950.99	\$ 7,159.52	\$ 14,601.65	\$ 1,959.45
126	GARCIA DE LA CRUZ FRANCISCO	18/01/2021	19/07/1964	13/03/2017	E.2	408	AUXILIAR OPERATIVO 11	EVENTUAL	\$ 6,950.99	\$ 7,159.52	\$ 14,601.65	\$ 1,959.45
127	GARCIA RAMIREZ FERNANDO	23/02/2022	06/08/1978	13/03/2017	E.2	466	AUXILIAR OPERATIVO 11	EVENTUAL	\$ 6,950.99	\$ 7,159.52	\$ 14,601.65	\$ 1,959.45
128	CRUZ LOPEZ JUAN DANIEL	22/02/2022	18/07/1987	13/03/2017	E.2	467	AUXILIAR OPERATIVO 11	EVENTUAL	\$ 6,950.99	\$ 7,159.52	\$ 14,601.65	\$ 1,959.45
129	ROMERO ABELDANO JUAN MIGUEL	20/02/2022	20/10/1995	13/03/2017	E.2	344	AUXILIAR OPERATIVO 11	EVENTUAL	\$ 6,950.99	\$ 7,159.52	\$ 14,601.65	\$ 1,959.45
130	CASTELLANOS ESQUIVEL VICTOR DANIEL	22/02/2022	28/05/1995	13/03/2017	E.2	391	AUXILIAR OPERATIVO 11	EVENTUAL	\$ 6,950.99	\$ 7,159.52	\$ 14,601.65	\$ 1,959.45
131	GARCIA MALDONADO GUSTAVO ARMANDO	22/02/2022	01/02/2001	13/03/2017	E.2	465	AUXILIAR OPERATIVO 11	EVENTUAL	\$ 6,950.99	\$ 7,159.52	\$ 14,601.65	\$ 1,959.45
132	BAUTISTA HORTA SALVADOR	19/07/2022		13/03/2017	E.2	482	AUXILIAR OPERATIVO 12	EVENTUAL	\$ 6,950.99	\$ 7,159.52	\$ 14,601.65	\$ 1,959.45
133	SANCHEZ HERNANDEZ HUMBERTO	24/07/2022		13/03/2017	E.2	483	AUXILIAR OPERATIVO 12	EVENTUAL	\$ 6,950.99	\$ 7,159.52	\$ 14,601.65	\$ 1,959.45
134	LOPEZ FIGUEROA OSCAR EDUARDO	13/03/2017	23/03/1993	04/06/2018	E.2	268	AUXILIAR OPERATIVO 13	SIND.CAIZADO	\$ 9,862.00	\$ 10,157.86	\$ 20,716.69	\$ 3,742.37
JEFTURA DE CALIDAD DE AGUA Y SANEAMIENTO												
135	SUAREZ MEZA JORGE	04/01/1998	19/04/1973	16/07/2014	B.1	255	COORDINADOR CALIDAD DE AGUA Y SANEAMIENTO	SIND.CAIZADO	\$51,195.40	\$ 52,781.26	\$107,544.01	\$19,427.31
136	ALFONSO JAVIER LLAMAS GUTIERREZ								\$41,648.25	\$ 42,897.70	\$ 87,488.73	\$15,804.41
137	GARIBAY BRAVO AGUSTIN	02/06/2008	19/03/1972	13/03/2017	D.1	287	SUPERVISOR DE OBRA	SIND.CAIZADO	\$25,450.78	\$ 26,214.30	\$ 53,463.38	\$ 9,657.90
138	SANTIAGO MENDEZ ARTURO	26/05/2008	05/02/1976	13/03/2017	C.2	212	ENC. DE DESC. RESIDUALES	SIND.CAIZADO	\$21,990.37	\$ 22,650.08	\$ 46,194.25	\$ 8,344.77
139	GALLEGOS LUNA JESUS	01/06/2011	07/05/1986	13/03/2017	C.2	301	ENC. CLORACION Y P.	SIND.CAIZADO	\$18,933.85	\$ 19,398.87	\$ 39,563.48	\$ 7,146.95
140	GARCIA RAZO SILVESTRE	07/07/2004	07/07/1968	13/03/2017	E.1	75	OPERADOR 1	SIND.CAIZADO	\$18,117.56	\$ 18,661.09	\$ 38,058.80	\$ 6,875.14
141	LLAMAS GUTIERREZ JUAN IGNACIO	31/01/2000	01/10/1970	31/01/2000	C.2	62	ENC. DE EQ. DE BOMBEO	SIND.CAIZADO	\$17,751.93	\$ 18,263.89	\$ 37,248.71	\$ 6,728.80
142	BANDA HERNANDEZ DAMON	30/01/2001	18/03/1967	30/01/2001	E.1	67	OPERADOR 2	SIND.CAIZADO	\$16,903.33	\$ 17,410.43	\$ 35,508.11	\$ 6,414.37
143	HERNANDEZ ANGELIS HECTOR MANUEL	27/02/2010	05/04/1962	27/02/2010	E.1	101	OPERADOR	SIND.CAIZADO	\$16,903.19	\$ 17,410.29	\$ 35,507.83	\$ 6,414.32
144	NUÑEZ FLORES RAUL	08/10/2005	25/07/1976	08/10/2005	E.2	78	AUXILIAR OPERATIVO 1	SIND.CAIZADO	\$16,874.14	\$ 17,380.36	\$ 35,446.80	\$ 6,403.29
145	GALVEZ SANCHEZ MARLENE	24/09/2012	28/12/1986	02/05/2014	C.2	235	QUIMICO LABORATORISTA	SIND.CAIZADO	\$15,585.85	\$ 16,053.43	\$ 32,740.55	\$ 5,914.42
146	MORA LLAMAS JESUS	31/08/1998	06/05/1979	31/08/1998	E.1	58	HERRERO	SIND.CAIZADO	\$15,517.78	\$ 15,777.31	\$ 32,177.41	\$ 5,812.69
147	CHAVEZ VEGA JOSE CARLOS	22/09/2000	08/05/1972	02/09/2000	E.1	66	OFICIAL 1	SIND.CAIZADO	\$12,975.80	\$ 13,365.07	\$ 27,257.71	\$ 4,933.97
148	REYES ANDRADE JAIME	15/09/2012	08/04/1976	02/05/2014	E.2	164	AUXILIAR OPERATIVO 3	SIND.CAIZADO	\$13,435.13	\$ 13,838.18	\$ 28,222.61	\$ 5,098.28
149	HERRERA GARIBAY JUAN PABLO	17/07/2006	06/05/1982	17/07/2006	E.2	93	AUXILIAR OPERATIVO 4	SIND.CAIZADO	\$12,159.28	\$ 12,574.06	\$ 25,542.49	\$ 4,614.13
150	RIOS BALTARZ JAIME	01/10/1998	28/09/1972	01/10/1998	E.2	60	AUXILIAR OPERADOR 5	SIND.CAIZADO	\$11,328.41	\$ 11,668.26	\$ 23,797.11	\$ 4,298.83
151	GARCIA ASEGUERA MARTIN JAVIER	25/03/1998	25/12/1968	25/03/1998	E.2	55	AUXILIAR OPERADOR 5	SIND.CAIZADO	\$11,328.41	\$ 11,668.26	\$ 23,797.11	\$ 4,298.83
152	GALLARDO QUIROZ CARLOS	26/09/2005	29/08/1959	01/12/2010	E.2	79	AUXILIAR OPERATIVO 5	SIND.CAIZADO	\$11,181.89	\$ 11,517.35	\$ 23,489.33	\$ 4,243.23
153	ORTIZ GUERRERO MARIO	21/07/2008	06/12/1985	01/12/2010	E.2	108	AUXILIAR OPERATIVO 5	SIND.CAIZADO	\$10,937.07	\$ 11,265.19	\$ 22,975.05	\$ 4,150.33
154	MATEO RUIZ MANUEL	04/11/1996	26/06/1966	04/11/1996	E.2	48	AUXILIAR OPERATIVO 5	SIND.CAIZADO	\$10,937.07	\$ 11,265.19	\$ 22,975.05	\$ 4,150.33
155	RODRIGUEZ VALADES LEONARDO	15/01/2009	27/09/1984	01/12/2010	E.2	109	AUXILIAR OPERATIVO 5	SIND.CAIZADO	\$10,937.07	\$ 11,265.19	\$ 22,975.05	\$ 4,150.33
156	BAUTISTA ORTIZ SALVADOR	01/03/2013	04/08/1977	01/03/2013	E.2	136	AUXILIAR OPERATIVO 5	SIND.CAIZADO	\$10,937.07	\$ 11,265.19	\$ 22,975.05	\$ 4,150.33
157	GALLEGOS CASTILLO CHRISTIAN MARIANO	01/03/2013	15/10/1988	01/03/2013	E.2	152	AUXILIAR OPERATIVO 5	SIND.CAIZADO	\$10,937.07	\$ 11,265.19	\$ 22,975.05	\$ 4,150.33
158	COVARRUBIAS VAZQUEZ JORGE	05/06/2006	23/01/1977	05/06/2006	E.2	90	AUXILIAR OPERATIVO 5	SIND.CAIZADO	\$10,937.07	\$ 11,265.19	\$ 22,975.05	\$ 4,150.33
159	LLAMAS GUTIERREZ DOMINGO	19/06/2006	10/08/1965	19/06/2006	E.2	88	AUXILIAR OPERATIVO 5	SIND.CAIZADO	\$10,937.07	\$ 11,265.19	\$ 22,975.05	\$ 4,150.33
160	LOPEZ CABRERA JESUS	02/04/2011	09/02/1980	02/04/2011	E.2	121	AUXILIAR OPERATIVO 5	SIND.CAIZADO	\$10,937.07	\$ 11,265.19	\$ 22,975.05	\$ 4,150.33
161	GONZALEZ OCHOA JESUS	30/05/2022	02/06/1998		E.1	472	AUXILIAR DE LABORATORIO	EVENTUAL	\$10,580.98	\$ 10,898.41	\$ 22,227.01	\$ 2,982.72
162	MILLAN VENTURA JESUS EDUARDO	15/09/2012	25/07/1981	01/03/2013	E.1	163	OFICIAL 2	SIND.CAIZADO	\$10,355.80	\$ 10,666.48	\$ 21,754.00	\$ 3,929.75
163	TORNERO ALCARAZ MARIO	05/06/2006	26/04/1985	05/06/2006	E.2	91	AUXILIAR OPERADOR 1	SIND.CAIZADO	\$11,211.90	\$ 11,548.26	\$ 23,552.37	\$ 4,254.62
164	VAZQUEZ HERNANDEZ MIGUEL ANGEL	01/07/1997	13/10/1974	01/07/1997	E.1	50	OFICIAL 2	SIND.CAIZADO	\$10,355.80	\$ 10,666.48	\$ 21,754.00	\$ 3,929.75
165	SANCHEZ SOTO HUMBERTO	20/07/2016	20/06/1976		E.2	349	AUXILIAR OPERATIVO 7	EVENTUAL	\$ 9,947.56	\$ 10,245.78	\$ 20,895.01	\$ 3,855.65
166	HERNANDEZ RUIZ ALFREDO	23/01/2014	25/02/1979	13/03/2017	E.2	219	AUXILIAR OPERATIVO 8	SIND.CAIZADO	\$ 9,861.68	\$ 10,157.53	\$ 20,716.02	\$ 3,742.25
167	SANCHEZ GONZALEZ RICARDO	01/04/2012	08/04/1974	19/04/2012	E.2	175	AUXILIAR OPERATIVO 9	SIND.CAIZADO	\$10,355.80	\$ 10,666.48	\$ 21,754.00	\$ 3,929.75
168	LOPEZ MENDEZ HECTOR MIGUEL	02/04/2011	26/03/1989	02/04/2011	E.2	123	AUXILIAR OPERATIVO 9	SIND.CAIZADO	\$10,355.80	\$ 10,666.48	\$ 21,754.00	\$ 3,929.75
169	MACIEL ROMERO JESUS	09/05/2016	21/11/1994		E.2	275	AUXILIAR OPERATIVO 10	EVENTUAL	\$ 7,673.57	\$ 7,903.77	\$ 16,119.54	\$ 2,974.32
170	GARCIA ESPINO JUAN GUILLERMO	09/05/2016	25/06/1984		E.2	276	AUXILIAR OPERATIVO 10	EVENTUAL	\$ 7,673.57	\$ 7,903.77	\$ 16,119.54	\$ 2,974.32
171	VALENCIA HERNANDEZ JOSE ANTONIO	27/02/2016	21/11/1980		E.2	269	VELADOR 1	EVENTUAL	\$ 7,673.57	\$ 7,903.77	\$ 16,119.54	\$ 2,974.32
172	LOPEZ LOPEZ JESUS	14/11/2014	18/10/1947		E.2	257	VELADOR 2	EVENTUAL	\$ 7,577.58	\$ 7,804.90	\$ 15,917.90	\$ 2,937.11
173	MALDONADO CASTILLO JESUS	17/11/2016	07/01/1980		E.2	282	VELADOR 3	EVENTUAL	\$ 7,550.44	\$ 7,776.95	\$ 15,860.89	\$ 2,926.59
174	ANGELES ASEGUERA ROBERTO	20/07/2020	03/01/2000		E.2	387	AUXILIAR OPERATIVO 11	EVENTUAL	\$ 6,963.39	\$ 7,172.29	\$ 14,627.70	\$ 2,208.31
175	MONTAÑO CARDENAS JUAN DANIEL	20/07/2020	26/10/1993		E.2	389	AUXILIAR OPERATIVO 11	EVENTUAL	\$ 6,963.39	\$ 7,172.29	\$ 14,627.70	\$ 2,208.31
176	RIOS CANABILLO EDUARDO	25/10/2021	01/06/1985		E.2	353	AUXILIAR OPERATIVO 11	EVENTUAL	\$ 6,950.90	\$ 7,159.42	\$ 14,601.45	\$ 2,204.55
177	MONDAGON RAZABA MARIO	16/05/2016	01/02/1990		E.2	362	VELADOR 4	EVENTUAL	\$ 7,572.06	\$ 7,799.23	\$ 15,905.32	\$ 2,934.97
178	CARRANZA AMBRIZ RIGOBERTO	15/08/2016	08/03/1971		E.2	364	VELADOR 4	EVENTUAL	\$ 6,963.44	\$ 7,172.35	\$ 14,627.81	\$ 2,699.07



175	ANDRADE AGUILAR LUIS JESUS	21/03/2018	22/02/1983		E.2	366	VELADOR 5	EVENTUAL	\$ 6,950.90	\$ 7,159.42	\$ 14,601.45	\$ 2,694.20
180	MADRIGAL MANZO HILARIO	17/03/2018	10/03/1979		E.2	367	VELADOR 5	EVENTUAL	\$ 6,950.90	\$ 7,159.42	\$ 14,601.45	\$ 2,694.20
181	CÁZARES GARCIA IJUAN	31/03/2022	24/05/1978		E.2	470	AUXILIAR OPERADOR 2	EVENTUAL	\$ 6,950.90	\$ 7,159.42	\$ 14,601.45	\$ 1,959.42
182	CHAVEZ TALavera PEDRO	18/10/2022			E.2	492	AUXILIAR GENERAL OPERATIVO 12	EVENTUAL	\$ 6,950.90	\$ 7,159.42	\$ 14,601.45	\$ 1,959.42
183	ROBERTO CHAVEZ TALAVERA	18/10/2022			E.2	493	AUXILIAR GENERAL OPERATIVO 12	EVENTUAL	\$ 6,950.90	\$ 7,159.42	\$ 14,601.45	\$ 1,959.42
184	MIGUEL ANGEL RODRIGUEZ ROJO	19/10/2022			E.2	494	AUXILIAR GENERAL OPERATIVO 12	EVENTUAL	\$ 6,950.90	\$ 7,159.42	\$ 14,601.45	\$ 1,959.42
185	JOEL GARCIA EPIFANO	19/10/2022			E.2	495	AUXILIAR GENERAL OPERATIVO 12	EVENTUAL	\$ 6,950.90	\$ 7,159.42	\$ 14,601.45	\$ 1,959.42
186	MARCO ANTONIO SANDOVAL RAYAS	25/11/2022			E.2	497	AUXILIAR GENERAL OPERATIVO 12	EVENTUAL	\$ 6,950.90	\$ 7,159.42	\$ 14,601.45	\$ 1,959.42
187	MARTINEZ MONTES SALVADOR	17/07/2022			E.2	479	AUXILIAR GENERAL OPERATIVO 12	EVENTUAL	\$ 6,950.90	\$ 7,159.42	\$ 14,601.45	\$ 1,959.42
188	HERNANDEZ AGUILAR JOSE AVIGAEAL	15/03/2021	14/11/1998		D.1	411	AUXILIAR ADMINISTRATIVO 2	BASE DE CONFIANZA	\$12,922.64	\$ 13,510.32	\$ 27,146.04	\$ 4,903.80
189	VILLA DIAZ BRIAN	18/01/2021	19/07/1964		E.1	408	AUXILIAR GENERAL OPERATIVO 13	EVENTUAL	\$ 9,949.62	\$ 10,248.11	\$ 20,900.75	\$ 2,804.75
PENSIONADOS												
190	ANDRADE MÉNDEZ JOSÉ LUIS	14/02/1956	23/12/1956	14/02/1956	F.1	3	PENSIONADO	SINDICATIZADO	\$15,328.37	\$ 15,788.22	\$ 32,199.67	
191	RODRIGUEZ ALVAREZ ESTHER	21/04/1988	21/04/1988	21/04/1988	F.1	8	PENSIONADO	SINDICATIZADO	\$ 3,768.49	\$ 3,881.54	\$ 7,916.30	
192	TORNERO DIAZ J. GUADALUPE	09/01/1981	31/07/1981	09/01/1981	F.1	9	PENSIONADO	SINDICATIZADO	\$13,129.07	\$ 13,522.94	\$ 27,579.68	
193	ALFARO VILLA CARLOS	16/06/1989	03/10/1939	16/06/1989	F.1	12	PENSIONADO	SINDICATIZADO	\$ 5,761.38	\$ 5,934.22	\$ 12,102.69	
194	RAMOS AMORIM MA. DE LOS ANGELES	12/01/1995	23/08/1958	12/01/1995	F.1	15	PENSIONADO	SINDICATIZADO	\$15,328.41	\$ 15,788.26	\$ 32,199.74	
195	SEPULVEDA RUIZ MA DE LOS ANGELES	26/02/1998	01/05/1947	26/02/1998	F.1	16	PENSIONADO	SINDICATIZADO	\$12,735.45	\$ 13,117.52	\$ 26,752.83	
196	AYALA GONZALEZ MARIA MERCEDES	01/12/1987	15/09/1956	01/12/1987	F.1	17	PENSIONADO	SINDICATIZADO	\$19,006.85	\$ 20,195.05	\$ 41,187.28	
197	HERNANDEZ ALBA JOSE GUADALUPE	05/02/1983	22/01/1958	05/02/1983	F.1	19	PENSIONADO	SINDICATIZADO	\$13,906.46	\$ 14,323.65	\$ 29,212.71	
198	LOPEZ RODRIGUEZ LEONARDO	09/11/1987	27/02/1970	09/11/1987	F.1	22	PENSIONADO	SINDICATIZADO	\$12,477.15	\$ 12,851.47	\$ 26,210.23	
199	RAMÍREZ ALCARAZ PABLO	01/01/1984	09/08/1963	01/01/1984	F.1	23	PENSIONADO	SINDICATIZADO	\$16,410.72	\$ 16,903.04	\$ 34,473.90	
200	TORRES LÓPEZ RAFAEL	16/11/1989	04/01/1974	16/11/1989	F.1	27	PENSIONADO	SINDICATIZADO	\$12,158.55	\$ 12,523.31	\$ 25,540.96	
201	BELMONTE LÓPEZ BALTAZAR	08/09/1990	19/01/1971	08/09/1990	F.1	33	PENSIONADO	SINDICATIZADO	\$ 7,889.91	\$ 8,126.60	\$ 16,573.99	
202	HERRERA SOTELLO MARIA DOLORES	01/04/1993	17/12/1968	01/04/1993	F.1	40	PENSIONADO	SINDICATIZADA	\$20,902.26	\$ 21,529.33	\$ 43,908.51	
203	SALINAS ROBLES CARLOS MIGUEL	01/04/1990	29/09/1973	01/04/1990	F.1	46	PENSIONADO	SINDICATIZADO	\$14,845.99	\$ 15,085.37	\$ 30,766.22	
204	MARIA DE LOS ANGELES CRUZ MANZO	07/03/2019	11/01/1985		F.1	70	PENSIONADO	SINDICATIZADO	\$ 1,287.93	\$ 1,326.57	\$ 2,705.50	
205	BANUELOS GARCIA ROSA MARIA	01/01/2009	08/07/1960	01/01/2009	F.1	108	PENSIONADO	SINDICATIZADO	\$10,749.22	\$ 11,071.70	\$ 22,580.44	
206	PONCE CERVANTES JAVIER	06/04/2009	21/01/1981	06/04/2009	F.1	107	PENSIONADO	SINDICATIZADO	\$ 4,824.17	\$ 4,968.90	\$ 10,133.94	
207	CURVAS CERVANTES ROSA ADRIANA	01/04/2012	29/01/1977	01/04/2012	F.1	169	PENSIONADO	SINDICATIZADO	\$ 8,060.25	\$ 8,202.06	\$ 16,931.83	
208	ACUÑA BALTERRA GONZALO	15/06/1991	24/09/1949	16/07/2014	F.1	254	PENSIONADO	SINDICATIZADO	\$32,811.68	\$ 33,797.06	\$ 68,928.21	
209	CARDENAS PERA FERNANDO IVAN	13/03/2017	14/07/1987	04/06/2018	D.1	317	PENSIONADO	SINDICATIZADO	\$ 8,299.71	\$ 8,548.70	\$ 17,484.85	
210	MENDOZA PAHUAMBALITICA	13/08/2020	29/03/1972		D.1	71	PENSIONADO	SINDICATIZADO	\$23,762.45	\$ 24,475.32	\$ 49,916.77	
211	MARTINEZ AVALES MARTHA	23/06/2020	04/07/1959	01/09/1993	D.1	41	PENSIONADO	SINDICATIZADO	\$11,665.07	\$ 12,015.02	\$ 24,504.93	
212	GARCIA PALOMARES FRANCISCO	14/05/2011	28/03/1980	14/05/2011	E.1	124	PENSIONADO	SINDICATIZADO	\$11,189.63	\$ 11,525.32	\$ 23,505.59	
213	VAZQUEZ GUZAR JOSE ADOLFO	09/09/1991	08/12/1953	09/09/1991	E.1	36	PENSIONADO	SINDICATIZADO	\$ 7,873.32	\$ 8,212.52	\$ 16,749.21	
214	RAMÍREZ ARROYO ROBERTO	18/05/1989	07/04/1956	18/05/1989	E.1	24	PENSIONADO	SINDICATIZADO	\$10,328.81	\$ 10,638.67	\$ 21,697.30	
215	GARCIA ALFARO GUSTAVO	10/02/1990	20/05/1968	10/02/1990	E.1	29	PENSIONADO	SINDICATIZADO	\$11,366.96	\$ 11,707.97	\$ 23,878.10	
216	CORTES GARCIA J. VIDAL	11/08/1990	18/05/1963	11/08/1990	E.1	32	PENSIONADO	SINDICATIZADO	\$ 9,170.07	\$ 9,445.18	\$ 19,263.19	
217	NAVARRO GUTIERREZ FRANCISCO JAVIER	16/10/1989	16/09/1970	16/10/1989	E.2	26	PENSIONADO	SINDICATIZADO	\$ 7,877.24	\$ 8,216.56	\$ 16,757.45	
218	TREJO VARGAS CRISOFORO	01/08/1989	04/07/1971	01/08/1989	E.1	25	PENSIONADO	SINDICATIZADO	\$ 9,050.31	\$ 9,321.82	\$ 19,011.61	
219	VAZQUEZ HERNANDEZ GERARDO	01/01/1990	12/01/1967	01/01/1990	E.1	28	PENSIONADO	SINDICATIZADO	\$ 9,050.31	\$ 9,321.82	\$ 19,011.61	
220	LOPEZ RODRIGUEZ JOSE LUIS	02/07/1990	09/12/1972	02/07/1990	E.1	31	PENSIONADO	SINDICATIZADO	\$13,495.44	\$ 13,900.31	\$ 28,349.31	
221	ALFARO ALVAREZ CARLOS	16/01/1991	11/01/1974	16/01/1991	E.2	34	PENSIONADO	SINDICATIZADO	\$ 9,599.89	\$ 9,887.89	\$ 20,166.08	
222	ZARRAZAS ROSAS FELIPE DE JESUS	09/09/1991	02/12/1969	09/09/1991	E.2	35	PENSIONADO	SINDICATIZADO	\$ 9,599.89	\$ 9,887.89	\$ 20,166.08	
223	DIAZ ROMERO CARLOS FRANCISCO	17/09/1991	26/02/1967	17/09/1991	D.1	37	PENSIONADO	SINDICATIZADO	\$12,376.95	\$ 12,748.26	\$ 25,999.75	
224	ALONZO CAMPOS JOSE LUIS	18/10/1991	27/06/1962	18/10/1991	D.1	38	PENSIONADO	SINDICATIZADO	\$12,376.95	\$ 12,748.26	\$ 25,999.75	
225	MORENO GONZÁLEZ MANUEL	14/02/1994	22/05/1954	14/02/1994	D.1	45	PENSIONADO	SINDICATIZADO	\$12,376.95	\$ 12,748.26	\$ 25,999.75	
226	GONZALEZ ROMERO J. JESUS	16/09/1993	15/05/1958	16/09/1993	D.1	44	PENSIONADO	SINDICATIZADO	\$14,323.87	\$ 14,753.59	\$ 30,089.55	
227	ROMERO GONIA HECTOR ANTONIO	01/09/1993	05/12/1968	01/09/1993	C.2	42	PENSIONADO	SINDICATIZADO	\$24,000.12	\$ 24,720.13	\$ 50,416.05	
228	MÉNDEZ ROMERO SERGIO	01/09/1993	14/04/1969	01/09/1993	D.1	43	PENSIONADO	SINDICATIZADO	\$14,323.76	\$ 14,753.47	\$ 30,089.31	
229	BURNOSTRO ZEPEDA MARIA ELENA	13/09/1999	20/01/1968	13/09/1999	C.1	53	PENSIONADO	SINDICATIZADO	\$30,247.53	\$ 31,154.95	\$ 63,539.71	
230	GONZÁLEZ AVALES SALVADOR	01/04/1993	14/10/1977	01/04/1993	E.1	39	PENSIONADO	SINDICATIZADO	\$20,546.86	\$ 21,266.27	\$ 43,372.00	



 	
TABULADOR DE SUELDOS 2025	
DIRECTOR	1
SUBDIRECTOR	1
COORDINADOR FINANCIERO Y ADMINISTRATIVO	1
COORDINADOR JURÍDICO	1
COORDINADOR DE COMERCIALIZACIÓN	1
COORDINADOR DE ESTUDIOS Y PROYECTOS	1
COORDINADOR DE CULTURA DEL AGUA	1
COORDINADOR DE INFRAESTRUCTURA Y MANTENIMIENTO DE LA OPERACIÓN	1
COORDINADOR DE CALIDAD DEL AGUA	1
JEFE DE DEPARTAMENTO DE RECURSOS HUMANOS	1
JEFE DE DEPARTAMENTO DE COMPRAS	1
JEFE DE DEPARTAMENTO DE ALMACÉN	1
ENCARGADO DE DEPARTAMENTO DE MEDICIÓN	1
ENCARGADO DE CUADRILLAS	1
ENCARGADO DE CONVENIOS	1
ENCARGADO DE DIBUJO Y SUPERVISIÓN	1
ENCARGADO DE LICITACION Y GESTORIA DE FUENTES DE ABASTECIMIENTO	1
ENCARGADO DE PROYECTOS	1
ENCARGADO DE SERVICIO MÉDICO	1
SUPERVISOR DE OBRA	3
AUX. DE PRESUPUESTOS	1
INSPECTOR	1
NOTIFICADOR	9
MENSAJERO	1
AUXILIAR ADMINISTRATIVO	44
OFICIAL	19
HERRERO	1
INTENDENTE	2
AUXILIAR OPERATIVO	65
COMISARIO	1
AUXILIAR ADMINISTRATIVO CAJERO	1
AUXILIAR ADMINISTRATIVO FACTURACIÓN	1
AUXILIAR ADMINISTRATIVO CONTRATOS	1
ENC. DE MANTTO. A INMUEBLES	1
OPERADOR	4
MECÁNICO	1
VELADOR	8
SUPERVISOR PARQUE VEHICULAR	1
ENC. DE DESC. RESIDUALES	1
ENC. CLORACION Y P.	1
ENC. DE EQ. DE BOMBEO	1
QUÍMICO LABORATORISTA	1
AUXILIAR DE LABORATORIO	1

PUBLICACIÓN EN EL PERIÓDICO OFICIAL DEL GOBIERNO CONSTITUCIONAL DEL ESTADO DE MICHOACÁN DE OCAMPO. SEGUNDA SECCIÓN DE FECHA JUEVES 24 VEINTICUATRO DE ABRIL DE 2025 DOS MIL VEINTICINCO. TOMO CLXXXVIII NÚM. 1.

H. AYUNTAMIENTO CONSTITUCIONAL DE ZAMORA, MICHOACÁN

## REGLAMENTO DEL PATRIMONIO MUNICIPAL

AYUNTAMIENTO CONSTITUCIONAL DE ZAMORA, MICHOACÁN  
2024-2027

FELIPE ARMANDO UMAÑA MELO, SECRETARIO DEL AYUNTAMIENTO CONSTITUCIONAL DE ZAMORA, MICHOACÁN; CON LAS FACULTADES CONFERIDAS EN EL ARTÍCULO 69 FRACCIÓN VIII, DE LA LEY ORGÁNICA MUNICIPAL DEL ESTADO DE MICHOACÁN DE OCAMPO:

### CERTIFICO:

QUE, EN LA SÉPTIMA SESIÓN ORDINARIA DEL AYUNTAMIENTO DE ZAMORA, MICHOACÁN; CELEBRADA CON FECHA 14 CATORCE DE OCTUBRE DEL AÑO 2024 DOS MIL VEINTICUATRO, SE APROBÓ ACUERDO QUE A LA LETRA DICE

● ACUERDO NÚMERO 27.- POR MAYORÍA DE VOTOS DE LOS MIEMBROS DEL AYUNTAMIENTO PRESENTES; CON EL VOTO EN CONTRA DE LA REGIDORA DIANA JAZMIN GARCÍA AGUILAR; APROBARON EN VOTACIÓN ECONÓMICA, CON FUNDAMENTO EN EL ARTÍCULO 69 FRACCIÓN XI DE LA LEY ORGÁNICA MUNICIPAL DEL ESTADO DE MICHOACÁN Y EN EL ARTÍCULO 10 DEL REGLAMENTO DE SESIONES Y FUNCIONAMIENTO DE COMISIONES DEL AYUNTAMIENTO DE ZAMORA DE HIDALGO, MICHOACÁN; EL REGLAMENTO DEL PATRIMONIO MU-

NICIPAL DE ZAMORA, MICHOACÁN Y SU PUBLICACION EN EL PERIÓDICO OFICIAL DEL GOBIERNO CONSTITUCIONAL DEL ESTADO DE MICHOACÁN DE OCAMPO. COMISIONÁNDOSE PARA QUE, EN EL ÁMBITO DE SUS RESPECTIVAS ATRIBUCIONES, DEN SEGUIMIENTO Y CUMPLIMIENTO LA ANTERIOR CERTIFICACIÓN SE EXPIDE PARA LOS EFECTOS LEGALES A QUE HAYA LUGAR.

ATENTAMENTE  
FELIPE ARMANDO UMAÑA MELO  
SECRETARIO DEL AYUNTAMIENTO  
DE ZAMORA, MICHOACÁN  
(FIRMADO)

Los suscritos Mtro. Carlos Alberto Soto Delgado, Mtra. Ma. Isabel Aguilera Verduzco, y Lic. Gerardo Salvador Bautista Hernández, en cuanto Presidente Municipal, Síndico Municipal respectivamente, integrantes de la Comisión de Hacienda, Financiamiento y Patrimonio; y CC. Lic. Gerardo Salvador Bautista Hernández, Lic. Aldo Giovanni Navarro Alvarado y C. Rebeca Ramos Méndez en cuanto Regidores, integrantes de la Comisión de Marco Jurídico Municipal y Desarrollo Agroindustrial Sustentable del Honorable Ayuntamiento Constitucional de Zamora, Michoacán, con fundamento legal y en observancia y ejercicio de las atribuciones contenidas en los artículos 115 fracción II de la Constitución Política de los Estados Unidos Mexicanos; artículos 112, 113, 123 fracción IV y 130 de la Constitución Política del Estado Libre y Soberano de Michoacán de Ocampo; artículos 2, 40 inciso a) fracción XIV, 48, 52, 64 fracción XVII, 67, 68 fracción IV y 155 de la Ley Orgánica Municipal del Estado de Michoacán de Ocampo; artículos 1, 46, 53, 54, 55 y 56 del Bando de Gobierno de Zamora, Michoacán; artículos 23, 24, 50, 55 y 57 del Reglamento de Sesiones y Funcionamiento de Comisiones del Ayuntamiento de Zamora de Hidalgo, Michoacán nos permitimos presentar a Consideración del Pleno de este Honorable Ayun-

tamiento, la INICIATIVA por el que se aprueba el REGLAMENTO DEL PATRIMONIO MUNICIPAL DE ZAMORA, MICHOACÁN, argumentado y sustentado para tal efecto la siguiente:

### EXPOSICIÓN DE MOTIVOS

El patrimonio público es un concepto de derecho público, de amplio espectro, que supera en su contenido al de patrimonio municipal. La definición en cuanto a la unidad o la pluralidad de uno y otro, y su titularidad contribuyen a facilitar su contenido particular y el ejercicio de las facultades y de las acciones que las autoridades públicas municipales deben practicar para preservar su integridad. El concepto atañe a la ciencia de la administración pública y es fundamental en el campo del derecho público administrativo. De una parte, constituye objeto de gestión y por el otro objeto de preservación para evitar atentados contra el mismo, remediar situaciones creadas, o intervenir judicialmente para su restauración o recomposición.

El patrimonio público interesa al orden interno y al orden externo, el patrimonio municipal, en principio toca con el derecho interno tanto en el orden privado como en el administrativo, en atención al principio según el cual el estado de derecho se caracteriza por su sujeción al ordenamiento jurídico, como corresponde a todo sujeto de naturaleza pública o privada. Su reglamentación constituye el medio eficaz para la prudente administración y correcto control patrimonial, que permitirá prever y regular los mecanismos para su manejo, en cuanto a registros de altas, bajas, incorporaciones, desincorporaciones, resguardos y todas las acciones de gestión en la administración de bienes muebles e inmuebles para la prestación de servicios públicos.

Asimismo, forma parte de la hacienda pública y está constituido por los bienes muebles e inmuebles, derechos patrimoniales e inversiones fi-



nancieras susceptibles de valoración pecuniaria, sobre los cuales el municipio ostente la propiedad o posesión.

La Constitución Política de los Estados Unidos Mexicanos en el artículo 115 señala que los Estados adoptarán, para su régimen interior, la forma de gobierno republicano, representativo, democrático, laico y popular, teniendo como base de su división territorial y de su organización política y administrativa, el municipio libre. En su fracción II, establece que: “Los municipios estarán investidos de personalidad jurídica y manejarán su patrimonio conforme a la ley.”, en su inciso b), señala los casos en que se requiera el acuerdo de las dos terceras partes de los miembros de los ayuntamientos para dictar resoluciones que afecten el patrimonio inmobiliario municipal o para celebrar actos o convenios que comprometan al Municipio por un plazo mayor al periodo del Ayuntamiento.

Por su parte la Ley Orgánica Municipal del Estado de Michoacán de Ocampo en sus capítulos XXX y XXXI regula de manera genérica todos los aspectos más importantes que atañen al patrimonio municipal en cuanto a su manejo, control y cuidado, sin embargo, es necesario contar con un reglamento que aborde cada una de las acciones de manera más descifrada para obtener mejores resultados en su aplicación.

El reglamento que se propone, contempla disposiciones regulatorias referentes a las obligaciones que, tanto los funcionarios municipales como los habitantes del municipio y particulares en general, debe cumplir para efectos de lograr el objetivo de procurar el buen aprovechamiento y conservación del patrimonio del Municipio de Zamora y, las sanciones por incumplimiento en su caso de dichas obligaciones.

El presente proyecto de reglamento que se propone consta de ocho títu-

los, con sus respectivos capítulos, que pretenden una regulación adecuada en materia de patrimonio municipal, de ahí la importancia de promover la creación del marco normativo municipal, particularmente en lo que corresponde a su patrimonio.

**REGLAMENTO DEL PATRIMONIO  
MUNICIPAL DE ZAMORA, MICHOACÁN  
TÍTULO PRIMERO  
DISPOSICIONES GENERALES  
CAPITULO UNICO**

**ARTÍCULO 1.** El presente Reglamento es de orden público, interés social y de observancia general en el Municipio de Zamora, Michoacán y tiene por objeto regular todos los actos que realice el Honorable Ayuntamiento Constitucional de Zamora, Michoacán en todo lo relativo a su Patrimonio Municipal.

**ARTÍCULO 2.** El Municipio de Zamora, Michoacán, es una entidad investida de personalidad jurídica, patrimonio propio y autonomía para su gobierno, que puede adquirir y enajenar toda clase de bienes muebles e inmuebles, que sean necesarios para la prestación de los servicios públicos a su cargo y en general para el desarrollo de sus propias actividades y funciones en los términos de las leyes respectivas.

**ARTÍCULO 3.** En todo lo no previsto por el presente Reglamento, se aplicarán supletoriamente las disposiciones de la Ley de Patrimonio Estatal; del Código de Desarrollo Urbano del Estado de Michoacán de Ocampo; del Código Civil Para el Estado de Michoacán de Ocampo; de la Ley Orgánica Municipal del Estado de Michoacán de Ocampo; la Ley de Responsabilidades Administrativas para el Estado de Michoacán de Ocampo; el Reglamento del Comité de Obra Pública, Adquisiciones, Enajenaciones, Arrendamientos y Contratación de Servicios de Bienes Muebles e Inmuebles

de Zamora, Michoacán; el Reglamento de Uso de Vehículos Propiedad del Municipio; y demás principios generales del derecho.

**ARTÍCULO 4.** Para los efectos del presente Reglamento se entenderá por:

**Adquisición:** Es el proceso de identificar, seleccionar y adquirir bienes, servicios u obras adecuados de un proveedor externo a través de una compra directa o un proceso de licitación, al tiempo que se garantiza la entrega oportuna de la calidad y cantidad correctas;

**Administración Pública:** La Administración Pública Municipal, entendida como el conjunto de dependencias, unidades o entidades a través de las que ejerce sus atribuciones de derecho público el Ayuntamiento de Zamora;

**Ayuntamiento:** Al Honorable Ayuntamiento Constitucional de Zamora, Michoacán;

**Bienes:** Todo aquello que puede ser objeto de apropiación, entendiendo como tales las cosas que no se encuentran fuera del comercio por naturaleza o por disposición de la ley;

**Bienes inmuebles:** Son aquellos que por su naturaleza no pueden trasladarse de un lugar a otro, sin destruirse o sufrir alteración, es decir, son aquellas cosas que se encuentran por sí mismas inmovilizadas como el suelo y todo lo que está incorporado a él;

**Bienes muebles:** Aquellos bienes que pueden trasladarse de un lugar a otro por sí mismos, por efectos de su diseño o mediante una fuerza exterior cualquiera que sea su naturaleza, sin que modifique su estructura;

**Bienes muebles no útiles:** Son aquellos que ya no se consideren rentables para el servicio público por haber sido amortizados o considerados como chatarra, bajo los criterios siguientes:

a) Por obsolescencia o por su grado de deterioro no pueden ser aprovechados para la prestación del servicio requerido;

b) Que se han descompuesto y no son susceptibles de reparación o la misma no resulta rentable;

c) Que son desechos o por sus condiciones no es posible su aprovechamiento.

**Bienes municipales:** Conjunto de muebles e inmuebles, propiedad del Municipio, adquiridos bajo cualquier forma o concepto, y que estén incorporados al patrimonio municipal, sea por la vía del derecho público o privado;

**Comité:** Al Comité de Obra Pública, Adquisiciones, Enajenaciones, Arrendamientos y Contratación de Servicios de Bienes Muebles e Inmuebles de Zamora, Michoacán;

**Comisión:** A la Comisión de Hacienda, Financiamiento y Patrimonio; **CONAC:** Consejo Nacional de Armonización Contable;

**Desincorporación:** Acto por el que se excluye un bien del patrimonio público municipal previa autorización del Honorable Ayuntamiento de Zamora; XIII.

**Dictamen:** Es la conclusión técnica-jurídica que emite la Comisión mediante la cual determina la procedencia o improcedencia de adquirir o enajenar bienes muebles o inmuebles.

**Enajenación:** Todo aquel acto traslativo del dominio que autorice el Ayuntamiento, sobre bienes muebles o inmuebles, por medio de procedimiento de desincorporación, de conformidad a las formalidades establecidas en los ordenamientos jurídicos aplicables en lo conducente, en favor de personas físicas o morales, particulares o de carácter público, bajo cualquier título;

**Incorporación:** Acto por el que se acuerda integrar un bien al patrimonio público municipal;

**Patrimonio:** Al conjunto de bienes muebles e inmuebles, derechos, obligaciones y cargas apreciables en dinero pertenecientes al Municipio de Zamora, con los cuales realiza una prestación de servicio, así como sus tareas de orden público;

**SCP:** Sistema de Control Patrimonial;

**UMA:** Unidad de Medida y Actualización; y,

**Vehículos:** Se entenderá a todos aquellos automóviles, motocicletas, camionetas, camiones de carga, grúas, maquinaria de construcción u obra; en sí todos aquellos vehículos automotores propiedad del Municipio o los que pueden usarse por éste.

**ARTÍCULO 5.** Todos los bienes muebles e inmuebles públicos, destinados al servicio público o al uso común, que constituyen el Patrimonio Municipal son inembargables. En consecuencia, no podrán emplearse en la vía de ejecución para hacer efectivas las sentencias dictadas a favor de particulares y contra la Hacienda Pública Municipal, salvo el caso de que, con autorización del H. Congreso del Estado de Michoacán, se hubieran dado en garantía de un adeudo destinado a la prestación de un servicio público.

**ARTÍCULO 6.** Los bienes de dominio público de uso común y los destinados a un servicio público son inalienables e imprescriptibles y no podrán ser objeto de gravámenes de ninguna clase ni reportar en provecho de particulares ningún derecho de uso, usufructo o habitación; tampoco podrán imponerse sobre ellos servidumbre pasiva alguna en los términos del derecho común. Los derechos de tránsito, de vía, de bienes y otros semejantes, se regirán por las leyes, reglamentos y demás disposiciones

jurídicas de observancia general.

Los permisos o concesiones que lleve a otorgar la autoridad municipal sobre esta clase de bienes, tendrán siempre el carácter de revocables.

## **TITULO SEGUNDO** **DE LAS COMPETENCIAS Y ATRIBUCIONES** **CAPÍTULO ÚNICO**

**ARTÍCULO 7.** Son competentes para la aplicación del presente Reglamento las siguientes autoridades:

El Ayuntamiento;  
Presidente Municipal;  
Síndico Municipal  
Tesorero Municipal;  
Contralor Municipal;  
Comisión; y,

Los demás servidores públicos en los que las autoridades señaladas en las fracciones anteriores, deleguen facultades conforme a la Ley y conforme a lo establecido en el presente Reglamento.

**ARTÍCULO 8.** Es competencia del Ayuntamiento, en lo concerniente al patrimonio municipal:

Autorizar la concesión de los bienes del dominio público del municipio;

Adquirir los bienes necesarios para su funcionamiento, bajo las modalidades que regula el derecho civil;

Enajenar los bienes muebles e inmuebles del patrimonio municipal, con las formalidades exigibles por la Incorporar al dominio público los bienes inmuebles propiedad del Municipio, por estar comprendidos dentro de las disposiciones contenidas en la Ley Orgánica Municipal del Estado de Michoacán;

Desincorporar bienes del dominio público en los casos en que, la ley lo permita y sean bienes no útiles para el servicio público;

Dictar los mecanismos o lineamien-



tos a que deberán sujetarse, el destino, la vigilancia, el aprovechamiento y uso de los bienes municipales de dominio público o privado;

Declarar cuando ello sea preciso, que un bien determinado forma parte del dominio público municipal,

por estar comprendido en alguna de las disposiciones de este Reglamento o por haber estado bajo el control y administración del Municipio;

Autorizar el cambio de uso o destino de los bienes de dominio público, así como la sustitución de los usuarios cuando así convenga a las necesidades de la Administración Pública Municipal;

Solicitar al titular del Poder Ejecutivo del Estado, la expropiación o afectación de bienes por causa de utilidad pública; y,

Las demás que le señale la Constitución Política de los Estados Unidos Mexicanos, la Constitución Política del Estado Libre y Soberano de Michoacán de Ocampo, las leyes que de estas emanen, este Reglamento y otras disposiciones legales aplicables.

**ARTÍCULO 9.** Compete al Presidente Municipal, en materia de patrimonio municipal:

Vigilar la correcta administración del patrimonio municipal;

Cuidar el buen estado y mejoramiento de los bienes pertenecientes al Municipio;

Suscribir la convocatoria y demás instrumentos legales, para la concesión de bienes municipales, en los términos que determine la Ley Orgánica Municipal del Estado de Michoacán de Ocampo;

Celebrar convenios, contratos y en general los instrumentos jurídicos relacionados con el patrimonio

municipal;

Proponer la incorporación o desincorporación de bienes, de acuerdo a los procedimientos y leyes aplicables al caso; y,

Las demás que le señale la Constitución Política de los Estados Unidos Mexicanos, la Constitución Política del Estado Libre y Soberano de Michoacán de Ocampo, este Reglamento y otras disposiciones legales aplicables.

**ARTÍCULO 10.** Compete al Síndico:  
I.

Será responsable de vigilar la correcta administración, procuración y defensa del patrimonio municipal, así como del exacto cumplimiento del presente Reglamento;

Intervenir en la formulación y actualización de los inventarios de bienes del Municipio, procurando que se establezcan los registros administrativos necesarios para su control y vigilancia;

Vigilar que, en la enajenación de los bienes municipales, se cumplan estrictamente las formalidades exigidas por la Ley Orgánica Municipal del Estado de Michoacán de Ocampo y los demás ordenamiento legales aplicables;

Coordinar con las Dependencias de la Administración Pública Municipal, con el objeto de promover las acciones y ejecución para la recuperación y defensa de los bienes que integran el patrimonio municipal;

Opinar y determinar sobre la ubicación de las áreas de donación municipal dentro de los fraccionamientos de nueva creación, previo a que se emita la autorización del visto bueno del proyecto de vialidad y lotificación.

Regularizar los inmuebles que tenga en propiedad y posesión el Ayuntamiento y carezca de título escrito de

dominio.

Gestionar la elaboración y actualización del mapa digital y la georreferenciación de cada inmueble municipal, asentando en dicho plano los diversos polígonos que conformen los bienes municipales.

Promover ante la Tesorería Municipal, la actualización del registro contable correspondiente a los bienes que forman el activo fijo del Municipio para su debida conciliación, que revelen la situación real de la Hacienda Municipal, conforme a Ley General de Contabilidad Gubernamental;

Suscribir contratos, convenios y en general todos los instrumentos jurídicos relacionados con el patrimonio municipal;

Suscribir los dictámenes técnico-jurídicos respecto de la conveniencia o no, de declarar la desincorporación de un bien de propiedad municipal, así como la enajenación de los bienes propios o la transmisión temporal del uso o goce de los mismos; Realizar el estudio y dictamen correspondientes para la anulación administrativa de los acuerdos, concesiones, permisos o autorizaciones de derechos sobre los bienes del dominio público o privado municipal que se realicen, dada una violación de un precepto legal o por error, dolo, mala fe, violencia o bien, por incumplimiento de lo preceptuado en los acuerdos o autorizaciones emitidos por el Ayuntamiento;

Ordenar se lleve a cabo la remoción de cualquier obstáculo creado natural o artificialmente, que impida el uso o destino de los bienes correspondientes al patrimonio municipal;

Actualizar y realizar las gestiones necesarias para el buen control del patrimonio municipal ante las instancias que así lo requieran;

Previo acuerdo del Ayuntamiento, dar de baja los bienes muebles no útiles o considerados chatarra pertenecientes al patrimonio municipal, que por sus condiciones no cumplan

con los requisitos mínimos indispensables para la prestación del servicio público; o bien, sean solicitados para ser reutilizados para un proyecto de beneficio social;

Dictar las normas a las que deberá sujetarse la vigilancia, destino, uso, cuidado, administración y aprovechamiento de los bienes municipales que sean de su competencia; y,

Las demás que le señale la Constitución Política de los Estados Unidos Mexicanos, la Constitución Política del Estado Libre y Soberano de Michoacán de Ocampo, este Reglamento y otras disposiciones legales aplicables.

#### ARTÍCULO 11. Compete al Tesorero:

Llevar el registro contable en cuentas específicas de los bienes muebles e inmuebles, que formen el activo fijo del Municipio;

Vigilar que el inventario de bienes se encuentre debidamente conciliado con el registro contable; Las demás que le señale la Constitución Política de los Estados Unidos Mexicanos, la Constitución Política del Estado Libre y Soberano de Michoacán de Ocampo, este Reglamento y otras disposiciones legales aplicables.

#### ARTÍCULO 12. Son atribuciones de la Comisión en materia de patrimonio municipal:

I  
Supervisar el cumplimiento de las disposiciones sobre conservación y mantenimiento de los bienes municipales;

Promover la organización y funcionamiento de los inventarios sobre bienes municipales;

Elaborar y presentar al Ayuntamiento para su aprobación, los dictámenes técnico-jurídicos relacionados con los bienes municipales; y,

Las demás que le señale el Ayuntamiento, la Ley Orgánica, este Reglamento y otras disposiciones legales aplicables.

ARTÍCULO 13. Los servidores públicos adscritos a la Sindicatura Municipal tendrán las siguientes atribuciones: Elaborar, registrar y actualizar los inventarios de los bienes muebles e inmuebles, que integran el patrimonio municipal;

Vigilar que, conforme a los plazos establecidos en las disposiciones legales aplicables se publique y actualice el inventario de los bienes, a través del portal para consulta directa y en los medios electrónicos disponibles, el cual deberá actualizar y publicarse conforme a los plazos establecidos en las disposiciones legales aplicables;

Coordinar con las dependencias, unidades o entidades correspondientes de la Administración Pública Municipal, a efecto de incorporar las áreas de donación y todos aquellos bienes muebles e inmuebles que obtenga el Municipio bajo cualquier acto jurídico, en los términos de las leyes de la materia aplicable; Integrar, actualizar y conservar en guarda y custodia los expedientes correspondientes que contengan títulos de propiedad, facturas y todos aquellos documentos que acrediten la propiedad de los bienes municipales;

En relación a los bienes inmuebles, llevar el control de los expedientes de cada uno de ellos, los cuales deberán de contener, el título que ampare la propiedad, avalúo catastral, placas fotográficas y su ubicación geográfica;

Actualizar el mapa digital y la georreferenciación de cada inmueble municipal, asentando en dicho plano los diversos polígonos que conformen los bienes municipales;

Mantener actualizado mediante la

información que proporcionen en tiempo y forma las Dependencias de la Administración Pública Municipal, respecto al archivo de documentos que sustenten la adquisición, ingreso, baja, transferencia, enajenación, fotografías y resguardos de los bienes muebles;

Conservar bajo su custodia y actualizar los expedientes de control de cada uno de los vehículos propiedad del Municipio o con los que cuentan a su cargo por resguardo, comodato, arrendamiento o cualquier otro instrumento legal, integrando en su respectivo archivo los documentos que acrediten la propiedad del bien, recibos de pago de derechos vehicular, copia de póliza de seguro y demás documentos inherentes de cada una de las unidades que conforman el parque vehicular;

I  
Realizar las gestiones necesarias ante las instancias que así lo requiera para el buen uso, conservación y control del patrimonio municipal;

Realizar, procesar, actualizar y disponer de los resguardos de bienes muebles solicitados por usuarios, transferencia, cambio de adscripción, baja por vínculo laboral y otras situaciones apremiantes;

Ejercer la vigilancia y control necesarios que eviten la ocupación irregular de los predios propiedad del municipio, así como los espacios públicos, ejecutando en coordinación con las demás dependencias municipales o estatales, las acciones necesarias para recuperar aquellos que hayan sido ocupados sin autorización;

Establecer los procedimientos para el registro de altas, bajas y cambios de adscripción de los bienes muebles municipales;

Colocar etiquetas codificadas en los bienes muebles que carecen de esta, al momento de efectuar el levantamiento del inventario físico;



Vigilar, administrar y controlar los vehículos pertenecientes al parque vehicular, que se asignen a las dependencias, unidades o entidades de la Administración Pública Municipal;

Supervisar de manera coordinada con el Síndico, que el parque vehicular perteneciente al Ayuntamiento, cuente con pólizas de seguro vigentes;

Verificar que los servidores públicos que tengan a su resguardo y uso algún vehículo del Ayuntamiento cuenta con licencia vigente expedida por autoridad competente para el tipo de vehículo que tenga asignado, de no contar con ella, no esté vigente, no sea de tipo de licencia requerida o esta resulte apócrifa será absoluta responsabilidad del usuario en caso de presentarse algún siniestro.

Vigilar se mantenga actualizado el cumplimiento de las obligaciones fiscales en materia de tenencia vehicular, en base a la suficiencia presupuestal de cada área del Ayuntamiento;

Promover la baja del inventario, para la desincorporación de los bienes muebles no útiles del patrimonio municipal, en base al dictamen correspondiente conforme al tipo de bien;

Realizar visitas a las dependencias, unidades o entidades de la Administración Pública Municipal, con el objeto de verificar la existencia y adecuado uso de los bienes que obran en los inventarios existentes y que se encuentren bajo su resguardo;

Informar al Síndico de las irregularidades detectadas en el manejo de los bienes municipales, para que se proceda conforme al presente Reglamento y las normas jurídicas aplicables;

Coordinarse con la Dirección Jurídica de la Administración Pública Municipal,

para llevar las acciones legales con la finalidad de gestionar la reparación de daños al patrimonio municipal;

Promover previa anuencia del Síndico Municipal, el oficio de liberación de responsabilidades o perdón legal, cuando los daños patrimoniales hayan sido resarcidos o garantizada su reparación;

Evaluar, determinar y dar seguimiento a las solicitudes de enajenación o utilización de bienes inmuebles, que integren el patrimonio municipal, que presenten personas físicas o morales, para ser destinados al desarrollo de actividades económicas, sociales, culturales, deportivas, educativas o de cualquier otra índole con fines lícitos que contribuyan al bien común y a la reconstrucción de tejido social.

Supervisar las acciones necesarias para la integración de expedientes de reversión de los inmuebles municipales, que no cumplen con el objeto por el que fueron otorgados por comodato, donación o cualquier otro instrumento jurídico;

Elaborar los dictámenes para la procedencia de baja, enajenación, sustitución o destrucción de los bienes no útiles o considerados chatarra;

Las demás que en el ámbito de su competencia le sean delegadas por el Presidente Municipal, Síndico Municipal, las que le confiera el presente Reglamento y otras disposiciones legales aplicables.

### **TITULO TERCERO**

#### **DE LOS BIENES MUNICIPALES**

#### **CAPÍTULO ÚNICO**

ARTÍCULO 14. Los bienes que conforman el patrimonio municipal se clasifican en:

Bienes de dominio público; y,  
Bienes de dominio privado.

ARTÍCULO 15. Los bienes de dominio público son los que le pertenecen al Municipio y que están destinados al uso común, a la función o al servicio público.

ARTÍCULO 16. Son bienes de dominio público:

I. Los de uso común:

a) Los canales, zanjas y acueductos construidos por el Municipio para uso público;

b) La vía pública en general, plazas, banquetas, andadores, calles, avenidas, y caminos municipales, parques públicos e instalaciones deportivas que sean propiedad del Municipio;

c) Las construcciones levantadas en lugares públicos para ornato o comodidad de transeúntes o quienes lo visitan, con excepción de los que se encuentren dentro de lugares sujetos a jurisdicción federal o estatal; y,

d) Las áreas o zonas destinadas como recreativas, jardineadas, de servicios o espacios no construidos entre edificaciones propiedad de particulares, que se localicen en conjuntos o unidades habitacionales, fraccionamientos tipo, colonias o condominios construidos por instituciones de los diferentes ámbitos de gobierno bajo el esquema de interés social, fideicomisos o bien por empresas constructoras particulares, dentro del territorio municipal que no sean considerados bajo ningún título de propiedad, áreas particulares o comerciales, con independencia, de que el fraccionador hubiere solicitado o no, al Ayuntamiento la municipalización de las mismas.

II. Los destinados por el Municipio a un servicio público, así como los equiparados a estos conforme a las leyes y reglamentos correspondientes;

III. Las servidumbres en el caso de que el predio dominante sea alguno

de los enunciados anteriormente;

IV. Los bienes muebles de propiedad municipal que por su naturaleza no sean normalmente sustituibles como los documentos y expedientes de las oficinas; los manuscritos, incunables, ediciones, libros, documentos, publicaciones periodísticas, mapas, planos, folletos y grabados importantes; así como las colecciones de estos bienes; los archivos, grabaciones de audio y/o video, películas, archivos fotográficos, cintas magnetofónicas y cualquier otro objeto que contenga imágenes y sonidos;

V. Los inmuebles y muebles adscritos al patrimonio cultural, los documentos, monumentos u objetos históricos, arqueológicos y artísticos, sean muebles o inmuebles de propiedad municipal que le pertenezcan;

VI. Las pinturas murales, las esculturas, y cualquier obra artística incorporada o adherida permanentemente a los inmuebles del Municipio de interés histórico o artístico;

VII. Las reservas territoriales municipales que deban ser constituidas conforme al Código de Desarrollo Urbano del Estado de Michoacán de Ocampo, y las que les sean otorgadas por el fundo legal;

VIII. Cualquier otro inmueble propiedad del Municipio, declarado por algún ordenamiento jurídico como inalienable e imprescriptible y los que adquiera el Municipio por causa de utilidad pública; y,

IX. Los demás bienes que se equiparen a los anteriores por su naturaleza o destino o que por disposición de los ordenamientos municipales se declaren inalienables, inembargables e imprescriptibles.

**ARTÍCULO 17.** Son bienes del dominio público municipal, destinados a una función de servicio público:

Los inmuebles pertenecientes al Municipio destinados al servicio de las dependencias, unidades o entidades de la Administración Pública Municipal, así como aquellos que se destinan a oficinas públicas del mismo;

Los inmuebles o predios directamente utilizados en los servicios que presta el Municipio; Los inmuebles o muebles que constituyan el patrimonio de los organismos desconcentrados de la Administración Pública Municipal; público;

Los bienes muebles de propiedad municipal que tengan uso o utilidad en la prestación de un servicio

Los destinados a un servicio público, de hecho, o por derecho que fueren aprovechados temporalmente, en todo o en parte, en otro objeto que no pueda considerarse como servicio público, hasta en tanto la autoridad competente resuelva lo procedente;

Los bienes que mediante acuerdo del Ayuntamiento sean declarados afectos a un servicio público; y,

Los demás a los que las leyes, otras disposiciones aplicables y el presente Reglamento le asigne ese carácter.

**ARTÍCULO 18.** Cuando un bien inmueble, propiedad del Municipio vaya a incorporarse al dominio público por estar comprendido dentro de las disposiciones de la Ley Orgánica y de este Reglamento, el Ayuntamiento por conducto de su Presidente, deberá emitir la declaratoria de incorporación correspondiente, la que se publicará por una sola vez en el Periódico Oficial del Estado.

La incorporación surtirá efectos a partir de la publicación de la declaratoria. Igual declaratoria de incorporación deberá emitirse, cuando un bien, de hecho, esté destinado al uso común, a un servicio público o a alguna de las actividades que se equiparen a éstos.

**ARTÍCULO 19.** Los bienes de dominio público del Municipio podrán ser desincorporados, mediante acuerdo de las dos terceras partes de los miembros del Ayuntamiento, cuando por algún motivo se consideren no útiles para los fines del servicio público o sean solicitados para realizar un proyecto en beneficio social o colectivo, plenamente justificado, de provecho munitario y bajo criterios de desarrollo sustentable. A la solicitud que para estos efectos se realice al Ayuntamiento, deberá acompañarse:

Un dictamen técnico-jurídico que justifique la desincorporación, suscrito por la Comisión; Tratándose de inmuebles, planos topográficos de los mismos, en el que se señale la superficie total del inmueble y sus medidas y colindancias; y,

La especificación del aprovechamiento que se pretenda dar al bien. Tratándose de inmuebles, deberá ser compatible con las correspondientes declaratorias de previsiones, reservas, usos y destinos que señalen los planes y programas de desarrollo urbano municipales.

**ARTÍCULO 20.** La enajenación, permuta o donación de los bienes muebles del dominio privado del municipio, requerirá la autorización de las dos terceras partes de los miembros del Ayuntamiento, la cual deberá publicarse en el Periódico Oficial del Estado.

Sólo podrán enajenarse los bienes muebles, que previo acuerdo del Ayuntamiento, ya no se consideren útiles para el servicio público, por haber sido amortizados o considerados como chatarra, de conformidad con los dictámenes emitidos por la Comisión.

**ARTÍCULO 21.** Los bienes del dominio privado son todos aquellos que le pertenecen al Municipio, y que no están afectos al dominio público, o han sido desincorporados de éste.



**ARTÍCULO 22.** Son bienes del dominio privado del Municipio los siguientes: Los bienes que por acuerdo del Ayuntamiento sean desincorporados del dominio público, con objeto de que puedan estar afectos al cambio de propiedad, a su enajenación o gravamen;

. Las tierras en toda la extensión del Municipio, susceptibles de ser enajenadas, y que no sean propiedad de la Federación con arreglo a la ley, ni constituyan propiedad del Estado o de los particulares;

Los bienes vacantes, los abandonados, adjudicados al Municipio por la autoridad judicial situados dentro del territorio municipal;

. Los bienes que hayan formado parte del patrimonio de una institución o corporación pública municipal, creada por alguna ley o decreto, y que, por su disolución o liquidación de las mismas, se reviertan al Municipio;

Los inmuebles o muebles que adquiera el Municipio hasta en tanto no se destinen al uso común, a la prestación de un servicio público o a alguna de las actividades que se equiparen a esta o de hecho se utilicen en estos fines; y,

Los demás muebles e inmuebles no comprendidos en los artículos 16 y 17 del presente Reglamento, que adquiera el Municipio por cualquier título legal.

La autorización por parte del Ayuntamiento;

**ARTÍCULO 23.** Sobre los bienes de dominio privado del Municipio, se pueden celebrar y ejecutar todos los actos jurídicos regulados por el derecho civil con las modalidades y cumpliendo los requisitos establecidos en la Ley Orgánica Municipal del Estado de Michoacán de Ocampo.

**ARTÍCULO 24.** Para los actos de transmisión de dominio de los bienes del dominio privado, se deben observar los siguientes requisitos:

En el caso de enajenación onerosa avalúo por perito autorizado, para determinar el precio justo de Cuando se trate de permuta, se requerirá avalúo por cada uno de los inmuebles materia de la operación para verificar que el valor sea equiparable y,

Se deberá justificar que la enajenación responde a la ejecución de un programa cuyo objetivo es la satisfacción de un servicio público, pago de deuda o cualquier otro fin que busque el interés general o beneficio colectivo.

#### **TITULO CUARTO DEL REGISTRO, CONTROL Y CUIDADO DE LOS BIENES MUNICIPALES CAPÍTULO ÚNICO**

**ARTÍCULO 25.** El presente Reglamento y las políticas que se deriven del mismo establecerán los bienes patrimoniales del Municipio, que deben de ser registrados, controlados y resguardados directamente, por la Sindicatura Municipal, conforme a las disposiciones normativas aplicables.

**ARTÍCULO 26.** La Sindicatura Municipal establecerá, las acciones para asegurar el adecuado registro y control patrimonial de los bienes municipales, que tendrá por objeto integrar los datos de identificación física y antecedentes jurídicos, registrales y administrativos.

**ARTÍCULO 27.** En las inscripciones en el Sistema de Control Patrimonial, se manifestarán los siguientes datos:

Por lo que se refiere a bienes inmuebles patrimoniales, se deberá de inscribir en el SCP:  
a) Procedencia;

b) Naturaleza;  
c) Destino;  
d) Ubicación;  
e) Superficie y linderos;  
f) Datos de titulación, registrales y catastrales;  
g) Valor catastral, actualizado;  
h) Convenio, contrato o aquel instrumento jurídico que se relacione, manifestación de servidumbres, activas como pasivas que reporte afectaciones, invasiones, daños y cualquier otro dato importante; y, i) Referencias en relación con los expedientes respectivos.

Por lo que se respecta a los bienes muebles patrimoniales:

a) Procedencia;  
b) Naturaleza;  
c) Destino;  
d) Ubicación;  
e) Datos de Propiedad; y,  
f) Referencias en relación con los expedientes respectivos.

**ARTÍCULO 28.** Todas las Dependencias de la Administración Pública Municipal, entidades desconcentradas y usuarios de bienes patrimoniales, estarán obligadas a llevar un registro y control de los bienes municipales a su cargo, informando trimestralmente sobre las altas, bajas, deméritos, o cualquier otro acto o hecho que afecten a los bienes municipales.

La unidad administrativa responsable del desarrollo de los sistemas informáticos de la Administración Pública Municipal, deberá diseñar, disponer y mantener actualizado, al menos un sistema informático accesible por internet, que facilite el registro de altas y bajas, movimientos internos, impresión de resguardos, así como módulos necesarios que permitan dar certeza y veracidad con los bienes muebles patrimoniales que están en uso y resguardo.

**ARTÍCULO 29.** Los titulares de las dependencias de la Administración Pública Municipal, designarán a personas denominadas enlaces, quie-

nes tendrán acceso a la información que arroja el SCP, estarán facultados para recibir en forma provisional, los bienes patrimoniales que incorporen, entregarán los bienes que se den baja y coadyuvaran en las actividades que requiera la Sindicatura Municipal.

**ARTÍCULO 30.** Los bienes patrimoniales del Municipio, en principio, deberán ser registrados, controlados y resguardados directamente por las Unidades Responsables, a través de los Enlaces autorizados para tal efecto y posterior autorización de registro por la Sindicatura Municipal.

**ARTÍCULO 31.** Para el debido control de los bienes patrimoniales, la Sindicatura Municipal, deberá de concentrar en los archivos físicos y/o digitales el contenido siguiente:

I. Por lo que se refiere a bienes inmuebles:

a) Original o copia certificada de escritura o documentos por los cuales se adquiera, transmita, grave, modifique, afecte o extinga el dominio o la posesión y los demás derechos reales sobre los bienes inmuebles del Municipio;

b) Croquis de localización;  
c) Ubicación en el plano general;  
d) Plano topográfico, en formato físico y digital (PDF, AUTOCAD), georeferenciado, coordenadas UTM;  
e) Fotografías;  
f) En caso de existir donaciones, copia certificada de la autorización del Ayuntamiento, así como un ejemplar en original del Periódico Oficial según corresponda;  
g) Valor catastral actualizado;  
h) Reportes de visitas de inspección;  
i) El estado que guarda la situación jurídica en caso de litigio; y,  
j) Los demás documentales que competan al inmueble.

II. Por lo que se refiere a bienes muebles:

a) Documentales en forma física y digitalizada que acredite la propiedad del bien, ya sea original o copia cer-

tificada; y,

b) Fotografías del bien donde preferentemente se aprecie marca, modelo y número de serie en caso de contar con él.

III. Por lo que se refiere a los vehículos propiedad del Municipio o bajo su responsabilidad, deberá de contener lo siguiente:

a) Fotografías en la cual deberán de apreciarse imágenes de los cuatro costados y el número de serie;

b) Documentales y sus anexos (contratos, factura, identificaciones), que acredite la propiedad por compra directa o indirecta;

c) Documentales que amparen los pagos por derechos vehiculares correspondientes;

d) Pólizas de seguro vigentes; y

e) Reportes de incidentes y/o daños que sufran.

IV. Los demás documentales que correspondan a los bienes muebles y se consideren necesarios para su debido registro y control.

#### **TITULO CUARTO** **DE LA ASIGNACIÓN, PROTECCIÓN,** **MANTENIMIENTO, REHABILITACIÓN** **Y ADMINISTRACIÓN DE BIENES.**

##### **CAPÍTULO PRIMERO** **DE LOS BIENES MUEBLES**

**ARTÍCULO 32.** La Sindicatura Municipal, asignará los bienes muebles, que requieran las Dependencias Públicas Municipales, tomando en consideración sus necesidades y conforme a la disponibilidad presupuestaria de las mismas.

**ARTÍCULO 33.** Las Dependencias Públicas Municipales, utilizarán bajo su responsabilidad, resguardo y cuidado los bienes muebles que tengan asignados, siendo responsables de su conservación, protección y rehabilitación y deberán avisar a la Sindicatura Municipal, de cualquier daño o pérdida, que no sea posible reparar o recuperar por la propia dependencia.

**ARTICULO 34.** En caso de un hecho

manifiesto, flagrante o de trascendencia que produzca destrucción parcial o total, robo o extravío de bienes patrimoniales del Municipio o que se tengan bajo custodia, guarda y resguardo; cualquier Dependencia de la Administración Pública Municipal, deberá de elaborar acta administrativa y el titular de la Dependencia o en su caso el usuario presentará denuncia por comparecencia o por escrito, ante el Ministerio Público, indicando tanto en el acta administrativa, en su caso; como en la denuncia, los números de inventario y serie del bien. Además, se notificará enviando la documentación correspondiente a la Sindicatura Municipal y al Contralor Municipal, para su conocimiento y seguimiento, en el ámbito de sus respectivas atribuciones.

**ARTÍCULO 35.** Es obligación de todos los servidores públicos y empleados de la Administración Pública Municipal, cuando no se localice un bien mueble patrimonial contenido en los registros de su dependencia, proceder conforme a lo siguiente:

Efectuar las investigaciones necesarias para su localización. Si una vez agotadas las investigaciones correspondientes los bienes no fueran localizados, se levantará un acta administrativa donde se hagan constar, entre otros datos, los hechos de su no localización y los detalles de la investigación realizada.

Cuando el bien mueble reportado como no localizado que se haya detectado en un procedimiento de levantamiento físico de inventario o por alguna otra circunstancia haya aparecido, se levantará acta administrativa donde consten los hechos y deberá dar aviso de inmediato a la Sindicatura Municipal y a la Contraloría Municipal para los efectos legales y administrativos correspondientes.

**ARTÍCULO 36.** No podrán los titulares de las Dependencias Públicas Municipales, ni su personal, conferir dere-



chos de uso de muebles propiedad del Municipio a favor de terceros, sin la previa autorización de la Sindicatura Municipal.

**ARTÍCULO 37.** Para cambiar el uso o aprovechamiento de los bienes muebles, asignados a las Dependencias Públicas Municipales, es necesario que los Titulares de éstas soliciten y obtengan autorización de la Sindicatura Municipal.

## **CAPÍTULO SEGUNDO** **DE LOS BIENES INMUEBLES**

**ARTÍCULO 38.** La asignación de bienes inmuebles para el servicio de las Dependencias Públicas Municipales, se realizará por conducto de la Sindicatura Municipal, considerando las necesidades de la Dependencia de que se trate y su justificación.

**ARTÍCULO 39.** Las Dependencias Públicas Municipales deberán utilizar los bienes inmuebles que les sean asignados, para el fin y en los términos que se señalen en el acuerdo correspondiente, y serán responsables de su uso, protección, conservación y mantenimiento tomando en consideración, las normas y reglas que establezca la Sindicatura Municipal.

**ARTÍCULO 40.-** Respecto de los bienes inmuebles que tengan asignados las Dependencias Públicas Municipales, no podrán sus titulares, ni empleados conferir derechos de uso a favor de terceros sin previa autorización del Ayuntamiento, por conducto de la Sindicatura Municipal.

**ARTÍCULO 41.** La protección, mantenimiento, adaptación y rehabilitación de los bienes inmuebles, serán autorizados presupuestalmente por el H. Ayuntamiento a propuesta del Presidente o el Síndico Municipal, tomando en consideración la necesidad y disponibilidad de recursos, tanto humanos como financieros.

**ARTÍCULO 42.** Los bienes inmuebles destinados a un servicio público,

propio de uso común, no podrán ser utilizados para fines de habitación, ni para obtener cualquier otro beneficio económico directo o indirecto, por servidores públicos ni particulares, salvo que por razón de la función que desempeñen o la actividad que realicen deban hacerlo, previa autorización de la Sindicatura Municipal la que tendrá todas las facultades para vigilar su debido cumplimiento, debiendo ejercitar las acciones administrativas y judiciales que en el caso concreto amerite.

## **CAPÍTULO TERCERO** **DEL CONTROL DEL PARQUE VEHICULAR**

**ARTÍCULO 43.** El control y vigilancia del parque vehicular propiedad del Municipio o bajo su responsabilidad bajo cualquier instrumento contractual, estará a cargo de la Sindicatura Municipal, la asignación y mantenimiento del parque vehicular estará a cargo de la Dirección de Compras.

**ARTÍCULO 44.** Los vehículos de patrimonio municipal son aquellos cuyo uso está destinado a la prestación de un servicio público y se clasifican en:

**Vehículos Operativos Externos:** son los que dan servicio a los ciudadanos mediante la prestación de un servicio público, tendrán los horarios establecidos de conformidad con el servicio público prestado y las restricciones que sean fijadas por las dependencias para su uso y tendrán un lugar designado para su confinamiento; quedan exceptuados de esta disposición, los vehículos de emergencia, rescate, salvamento y protección civil, seguridad pública y pipas de agua, entre otros; y,

**Vehículos Operativos Internos:** son los destinados a prestar un servicio hacia el interior del Ayuntamiento, para realizar actuaciones o gestiones institucionales los cuales circularán dentro de los límites territoriales del Municipio o fuera de éste.

Los vehículos descritos en la fracción I, portarán obligatoriamente el escudo del Municipio, los logotipos y nombres de cada dependencia, el número económico y número patrimonial.

El confinamiento de los vehículos a que se refiere la fracción I, se efectuará de acuerdo a la existencia de espacios físicos para su depósito, los demás, a juicio del titular podrán ser llevados por el resguardante a su domicilio particular, mediante documento autorizado por la Sindicatura Municipal, pero en ningún caso podrán ser utilizados para fines personales.

**ARTÍCULO 45.** Las demás disposiciones que regulan el uso, custodia, conservación, siniestros, así como obligaciones y facultades de los usuarios de vehículos patrimonio municipal se encuentran contenidas en Reglamento de Uso de Vehículos propiedad del Municipio de Zamora, Michoacán

## **CAPÍTULO CUARTO** **DE LOS DEMÁS BIENES MUEBLES**

**ARTÍCULO 46.** Todos los bienes muebles que ingresen por cualquiera de las vías legales, con excepción de aquellos que sean para consumo o bien, que sea igual o superior a 70 veces el valor diario de la Unidad de Medida y Actualización, pasaran a formar parte del patrimonio municipal, debiendo ser debidamente registrados e inventariados por las Dependencias de la Administración Pública Municipal y la correspondiente a la Sindicatura Municipal, según las Reglas Específicas del Registro y Valoración del Patrimonio emitidas por la CONAC.

En excepción a lo dispuesto en el párrafo anterior se tomará en cuenta el importe y el concepto del bien para su debido ingreso al registro patrimonial.

El registro y control de los bienes muebles municipales deberá reali-

zarse en forma individual, una vez verificados físicamente, conforme a los siguientes criterios:

Identificación cualitativa: Consistirá en la asignación de un número de inventario que estará señalado en forma documental y cuando sea posible en el propio bien, el cual se integrará otros datos que permita su plena identificación.

La identificación física de los bienes muebles, se realizará mediante una placa o etiqueta que contendrá las siglas que deriven del SCP y conforme a los lineamientos emitidos por la CONAC que establece criterios que catalogan el tipo de bien que corresponda conforme a lo siguiente:

- a) Grupo
- b) Subgrupo
- c) Clase
- d) Subclase

Como criterio interno de identificación el SCP establece una clave de identificación y subclasificación de los bienes muebles, de donde se detallas con toda precisión la identidad y las características físicas de bien incluyendo placas fotográficas.

Los bienes del acervo cultural, instrumentos de medición, equipos médico quirúrgicos y de laboratorio y demás bienes que por sus características no sea posible identificarlos con la placa o etiqueta mencionada, las Dependencias de la Administración Pública Municipal que los tengan bajo su resguardo determinarán el tipo de marcaje que contenga los datos requeridos, sin que afecte su esencia, para lo cual se deberán de tomar las previsiones correspondientes.

La aplicación del número de inventario es único y permanente para cada uno de los bienes instrumentales. Cuando un bien ingrese al padrón inventariado por concepto de traspaso, se podrá conservar y registrar con el mismo número de inventario con el que fue remitido, si ello resulta conveniente para la operación de la uni-

dad administrativa que los reciba.

Del resguardo: Registro por el que se deberá controlar la asignación de los bienes instrumentales mediante la elaboración de un documento, que contendrá los datos relativos al registro individual de los bienes y del servidor público que los tiene a cargo para el desarrollo de sus actividades. Podrán elaborarse resguardos múltiples por usuario, el cual deberá ser actualizado cuando cambie alguno de los bienes detallados en el mismo. La asignación de los bienes instrumentales podrá realizarse a través de un resguardo individual o múltiple que será firmado por el servidor público usuario correspondiente, quien se hará responsable del debido aprovechamiento, del buen uso y conservación del bien, así como del robo o extravío del mismo.

ARTÍCULO 47. Para el caso de que el servidor público deje de prestar sus servicios en la dependencia de su adscripción, deberá obtener constancia de no adeudo de bienes, suscrita por la Sindicatura Municipal para la liberación respectiva.

ARTÍCULO 48. El resguardo no deberá ser enmendado o alterado en cualquiera de sus conceptos, por lo que se debe verificar su actualización cuando se registre algún cambio de usuario, o cuando se registren movimientos de acuerdo a la información derivada del levantamiento de inventario físico.

Los bienes que se localizan en áreas comunes deberán ser resguardados por los responsables de dichas dependencias o en su caso quien determine la Sindicatura Municipal.

ARTÍCULO 49. Por lo que corresponde al armamento, equipo policial y de seguridad de las fuerzas del orden municipales, así como los vehículos policiacos, su resguardo, control y baja de inventario estará sujeto a los lineamientos establecidos por las

autoridades Estatales y Federales en coordinación con la Sindicatura Municipal.

## CAPÍTULO QUINTO } DE LA DESTRUCCIÓN DE LOS BIENES

ARTÍCULO 50. Podrán ser destruidos los bienes muebles que hayan causado baja del inventario y desincorporación del patrimonio municipal, previa autorización del Ayuntamiento, en los siguientes casos:

I.  
Cuando se agoten los procedimientos para su enajenación onerosa o gratuita, establecidos en este Reglamento;

II.  
Cuando por su naturaleza o estado físico peligre o altere la salubridad, la seguridad o el medio ambiente;

III.  
Cuando se trate de equipo policial y seguridad de las fuerzas del orden municipales, aditamentos de vehículos policiacos u otros elementos que sea imposible su reutilización o entrega a quien corresponda, su destrucción se realizará de acuerdo con los ordenamientos legales aplicables y con la intervención de la Contraloría Municipal;

IV.  
V.  
Cuando sean desechos o chatarra y estén considerados en las fracciones anteriores de este artículo; y,  
Cuando las disposiciones administrativas o legales aplicables señalen la obligatoriedad de su destrucción.

ARTÍCULO 51. Realizada la destrucción de los bienes muebles, se procederá a la cancelación de registros en inventarios por parte de la Sindicatura Municipal, quien procederá conforme a los trámites inherentes en los términos que ésta establezca, dejándose constancia de lo actuado.

## TÍTULO QUINTO DE LOS ACTOS TRASLATIVOS DE DOMINIO O POSESIÓN DE LOS BIENES MUNICIPALES



## **CAPÍTULO PRIMERO DE LAS ADQUISICIONES**

ARTÍCULO 52. El Municipio está investido de personalidad jurídica y patrimonio propio y maneja sus bienes conforme a las disposiciones legales establecidas para tal efecto.

ARTÍCULO 53. Las adquisiciones y arrendamientos que realice el Ayuntamiento, se sujetarán a las disposiciones contenidas en el Reglamento del Comité de Obra Pública, Adquisiciones, Enajenaciones, Arrendamientos y Contratación de Servicios de Bienes Muebles e Inmuebles del Municipio de Zamora, Michoacán y demás normas jurídicas aplicables.

## **CAPÍTULO SEGUNDO DE LAS ENAJENACIONES**

ARTÍCULO 54. La transmisión de los bienes inmuebles podrá realizarse a través de venta, donación, permuta o por cualquier otro acto jurídico autorizado por el Ayuntamiento, conforme a lo dispuesto por la Ley Orgánica Municipal del Estado de Michoacán de Ocampo y demás ordenamientos legales aplicables.

ARTÍCULO 55. Para la enajenación o gravamen de los bienes muebles e inmuebles del dominio privado del Municipio, se requerirá la autorización previa de las dos terceras partes del Ayuntamiento, conforme lo dispuesto en la Ley Orgánica Municipal del Estado de Michoacán.

ARTÍCULO 56. El Ayuntamiento a instancia de alguno de sus miembros o a sugerencia de la Comisión, podrá acordar la enajenación onerosa de bienes muebles e inmuebles que hayan dejado de cumplir el fin para el cual fueron adquiridos, sea por haberse amortizado o por dejar de reunir las características esenciales para su utilización.

ARTÍCULO 57. En ningún caso podrán realizarse operaciones con inmuebles del dominio privado municipal que impliquen la transmisión de dominio, en favor de servidores públicos que

hayan intervenido en el procedimiento u operación respectiva. La restricción legal será aplicable también a los cónyuges, parientes consanguíneos o por afinidad hasta el cuarto grado, civiles, o de terceros con los que tengan vínculos de negocios el servidor público.

ARTÍCULO 58. La selección del procedimiento de venta que se realice para bienes municipales deberá fundarse y motivarse, según las circunstancias que concurren en cada caso, en criterios de economía, eficacia, eficiencia, imparcialidad, honradez y transparencia para obtener las mejores condiciones de venta para el Municipio.

ARTÍCULO 59. La enajenación de los bienes muebles e inmuebles, se llevará a cabo a través del procedimiento de subasta pública, en los términos que acuerde el propio Ayuntamiento, sujetándose a las disposiciones contenidas en el presente Reglamento y en las demás disposiciones legales aplicables al caso.

ARTÍCULO 60. Para la enajenación de los bienes inmuebles municipales, se deberá cumplir con los siguientes requisitos:

Que la necesidad de las enajenaciones, responda a la ejecución de un programa, cuyo objetivo sea la satisfacción del suelo urbano para vivienda, atendiendo preferentemente a la población urbana y rural de bajos ingresos o bien al impulso o fomento de las actividades productivas o de desarrollo y/o asistencia social, cívica, deportiva, cultural aquellas que ayuden a promover el bien común y reconstrucción del tejido social de sus comunidades;

En la solicitud respectiva, se especifique el destino que se proyecte dar al producto que se obtenga con la enajenación o gravamen; y,

Que se anexe un avalúo expedido por

Perito debidamente autorizado en la materia.

ARTÍCULO 61. Para el caso de que no se cumplan estos requisitos, no procederá la desincorporación, si a pesar de ello se realiza, los servidores públicos o funcionarios se sujetarán a lo dispuesto en la Ley de Responsabilidades Administrativas del Estado de Michoacán de Ocampo, las desincorporaciones se darán con cláusula de reversión, para que en el caso de que no se cumpla con los fines previstos, el bien pueda volver al patrimonio municipal.

ARTÍCULO 62. El Ayuntamiento podrá enajenar a título oneroso bienes inmuebles, para adquirir otros bienes inmuebles necesarios para el cumplimiento y atención de los servicios prestados por el Municipio o para otro objeto de beneficio colectivo.

ARTÍCULO 63. En el caso de ser autorizada la enajenación a título oneroso por el Ayuntamiento, podrá celebrarse Contrato de Promesa de Venta que contenga las estipulaciones convenidas y los requisitos legales necesarios, esto, en tanto se realizan los trámites y gestiones pertinentes para la firma y autorización de las escrituras públicas ante notario público.

ARTÍCULO 64. Para la enajenación de los bienes muebles, se deberá cumplir con los siguientes requisitos: Requerirá la autorización previa del Ayuntamiento, la cual deberá publicarse en el Periódico Oficial del Estado de Michoacán;

A la misma publicación se deberá de adjuntar el avalúo o avalúos de los bienes, así como las bases y las condiciones que se establezcan en la subasta pública que garantice al Municipio las mejores condiciones posibles en cuanto a precio de venta; y, Se especifique el destino que se proyecte dar al producto que se obtenga con la enajenación.

### **CAPÍTULO TERCERO DE LAS DONACIONES**

ARTÍCULO 65. El Presidente Municipal o Síndico, están facultados para recibir toda clase de bienes, en concepto de donación a favor del Municipio, siempre y cuando el origen de los bienes que se entreguen en donación tenga un origen lícito.

ARTÍCULO 66. Las áreas de donación que reciba el Municipio destinadas para equipamiento urbano o área verde, deberán de cubrir los requisitos y características establecidas en el Código de Desarrollo Urbano del Estado de Michoacán y demás ordenamientos en materia de asentamientos humanos.

ARTÍCULO 67. Previo a que se emita la autorización del visto bueno del proyecto de vialidad y lotificación de un nuevo desarrollo, la Dirección de Planeación, Desarrollo Urbano y Medio Ambiente, notificará a la Sindicatura Municipal, para que ésta proceda a realizar el análisis respecto al área de donación que se pretende donar por parte del fraccionador, una vez que la Sindicatura Municipal opine y determine que el área cumple con los requisitos establecidos en el Código de Desarrollo Urbano del Estado de Michoacán de Ocampo, procederá a emitir la aprobación y visto bueno correspondiente.

ARTÍCULO 68. No se aceptarán predios como áreas de donación de manera fraccionada, afectados con factores de riesgos como faltas geológicas, terrenos conformados por rellenos inadecuados o en los que se hayan explotado bancos de materiales pétreos o minerales, zonas inundables, derechos federales como líneas de la Comisión Federal de Electricidad, cuerpos de agua, carreteras, poliductos, zonas inundables, servidumbres de paso o sin frente a calle. Así también, no se aceptarán áreas de donación para equipamiento, que por la topografía del lugar sea imposible, riesgoso o costoso realizar

obras o edificaciones de equipamiento.

ARTÍCULO 69. Las áreas de donación que deba recibir el Municipio destinadas para equipamiento urbano o área verde, no podrán ser compensadas por el fraccionador bajo ningún otro concepto o circunstancia.

ARTÍCULO 70. Las donaciones de bienes inmuebles se formalizarán ante notario público, el cual tramitará la baja ante el Registro Público de la Propiedad.

ARTÍCULO 71. Los donatarios que reciban un bien en calidad de donación estarán obligados al pago de escrituración y demás trámites relacionados.

ARTÍCULO 72. Cubierta la obligación por parte del fraccionador de entregar y donar mediante escritura pública áreas de donación para equipamiento urbano y áreas verdes, la Dirección de Planeación, Desarrollo Urbano y Medio Ambiente, sin mayor dilación remitirá el primer testimonio de la escritura pública, a la Sindicatura Municipal para su debido registro en inventario, conjuntamente con el plano autorizado de vialidad y lotificación del nuevo desarrollo.

ARTÍCULO 73. El Ayuntamiento podrá donar de forma gratuita u onerosa, bienes muebles e inmuebles de su propiedad a otra institución pública, y a personas físicas y morales, en los términos establecidos por este Reglamento y demás disposiciones legales aplicables.

ARTÍCULO 74. Las donaciones de bienes muebles e inmuebles propiedad municipal, que otorgue el Ayuntamiento podrán ser condicionadas con el objeto de que dichos bienes cumplan el destino, uso y otras previsiones acordadas.

ARTÍCULO 75. Si el donatario beneficiario no diere cumplimiento con las

condiciones previstas por el Ayuntamiento, tanto el bien donado como sus mejoras o frutos se revertirán a favor del Ayuntamiento. Lo mismo procederá, en el caso de que, la institución o asociación cualquiera que sea su origen, hubiere recibido un bien en calidad de donación y este cambie la naturaleza de su objeto, o el carácter no lucrativo de sus fines, o bien, si deja de cumplir con su objeto o se extingue.

### **CAPÍTULO CUARTO DE LAS PERMUTAS**

ARTÍCULO 76. El Ayuntamiento podrá llevar a cabo contratos de permuta, sobre bienes muebles o inmuebles de su propiedad, cuando así lo considere y sea necesario para la prestación de un servicio público o cuando por la naturaleza del propio bien, sea conveniente efectuar la permuta, dando a cambio un bien de su propiedad.

ARTÍCULO 77. El Ayuntamiento podrá permutar los bienes inmuebles propiedad del Municipio, con otras instituciones o con particulares, considerando el valor, características y utilidad de los mismos, de conformidad con las disposiciones de este capítulo, a través de la Comisión del Ayuntamiento.

ARTÍCULO 78. Los contratos de permuta se efectuarán sobre aquellos muebles o inmuebles que sean del dominio privado y podrán celebrarse, excepcionalmente, sobre bienes inmuebles del dominio público, para lo cual se requerirá la declaratoria de desincorporación correspondiente, conforme a lo que establece la Ley Orgánica Municipal del Estado de Michoacán y el presente Reglamento.

### **CAPÍTULO QUINTO DEL COMODATO**

ARTÍCULO 79. El Ayuntamiento podrá otorgar en comodato bienes del dominio privado municipal. Tratándose de bienes de dominio público, podrán ser objeto de comodato de manera excepcional cuando sean destinados para áreas verdes, servicios públicos y



para equipamiento urbano con fines culturales, económicos, sociales, o para realizar acciones que promuevan el bien común y coadyuven a la reconstrucción de tejido social.

**ARTÍCULO 80.** Para efectos de los contratos de comodato sobre bienes del dominio privado, no deberá efectuarse la desincorporación de los mismos, respecto del patrimonio municipal de bienes inmuebles. El Ayuntamiento establecerá los términos y condiciones que aseguren el cumplimiento de las condiciones por las que se otorga el comodato y en su caso del beneficio social que se persigue, los que se insertarán textualmente en el acuerdo y en el contrato respectivo.

**ARTÍCULO 81.** La vigencia de los contratos de comodato se otorgará conforme a lo siguiente:

I.  
En el caso de que los comodatarios sean entidades gubernamentales, que contemplen la realización en el inmueble otorgado en comodato de programas o acciones de alto impacto, la vigencia del contrato podrá ser hasta de treinta años; y en el caso de la realización de programas o acciones de menor impacto será de quince años; y,

II.  
a) El alcance en beneficio de la población;  
Cuando los comodatarios sean organizaciones de la sociedad civil que contemplen la realización en el inmueble otorgado en comodato de programas o acciones de alto impacto, la vigencia podrá ser hasta de quince años, en el caso de que se realicen programas de mediano impacto será de seis años y cuando se realicen programas o acciones de bajo impacto será de tres años, lo cual deberá ser acreditado por los comodatarios con la documentación que acredite el proyecto a realizar. Para determinar la vigencia de los contratos en base a los programas o

acciones de alto, mediano o bajo impacto, se tomarán en cuenta los siguientes factores:

b) El monto económico de la inversión total proyectada que se destinará en la edificación o equipamiento; y,

c) El tiempo en que será realizada la obra o edificación en el predio a materia del comodato.

**ARTÍCULO 82.** Las vigencias establecidas en el artículo anterior, serán otorgadas siempre y cuando al comodante no le sobrevenga la necesidad urgente para el cumplimiento de sus fines o derivada de causa de fuerza mayor, de requerir en particular el inmueble entregado.

**ARTÍCULO 83.** La vigencia establecida en los contratos de comodato, podrá ser prorrogada previa evaluación del impacto sobre las acciones desarrolladas y del cumplimiento de las obligaciones pactadas dentro del mismo.

La solicitud de aplicación deberá ser enviada por el comodatario, treinta días antes de su terminación, la cual será analizada, aprobada y en su caso, autorizada por el Ayuntamiento.

**ARTÍCULO 84.** El comodatario se obliga a dar el mantenimiento general preventivo y correctivo necesario, al bien sujeto a comodato con sus propios recursos, para que se conserve en óptimas condiciones de uso, funcionalidad y seguridad, para lo que deberá entregar durante los primeros treinta días de cada año de vigencia del contrato de comodato, el programa anual de mantenimiento correspondiente; el incumplimiento de esta obligación será causal de rescisión.

**ARTÍCULO 85.** En los bienes inmuebles que contengan fincas o construcciones, será obligación del comodatario contratar póliza de seguro, la cual será con cobertura amplia en daños (inundación, terremoto, incendio, erupción volcánica, o cual-

quier tipo de siniestro natural, de responsabilidad civil y daños a terceros), cuyo endoso deberá ser a favor del Municipio de Zamora, Michoacán, lo cual deberá ser comprobado por el comodatario dentro de los cuarenta y cinco días naturales, contados a partir de la fecha de suscripción del contrato comodato, o bien, si hubiera la necesidad de remodelar o demoler, el periodo en mención se contará a partir de la fecha de terminación de dicha remodelación o demolición.

**ARTÍCULO 86.** Las pólizas de seguro deberán de ser renovadas anualmente hasta la conclusión de la vigencia del contrato de comodato, así como las obligaciones contenidas en el Código Civil para el Estado de Michoacán de Ocampo. Igual condición se sujetará invariablemente sobre aquellos contratos autorizados por el Ayuntamiento en los cuales se conceda el derecho temporal de bienes muebles.

## **TITULO SEXTO**

### **DE LAS OBLIGACIONES CON RESPECTO AL PATRIMONIO MUNICIPAL**

#### **CAPÍTULO PRIMERO**

##### **DE LAS OBLIGACIONES DE LOS PARTICULARES EN RELACIÓN A LOS BIENES DE PROPIEDAD MUNICIPAL**

**ARTÍCULO 87.** Son obligaciones de las personas físicas o morales, que residan en el Municipio, o se encuentren dentro de su territorio:

Cuidar, respetar y hacer buen uso de los bienes de dominio público municipal; y, Procurar la conservación y mejoramiento de los bienes públicos municipales, respondiendo, en su caso, por el deterioro que les ocasionen.

**ARTÍCULO 88.** Toda persona que cause daño parcial o total a monumentos, edificios públicos, fuentes, parques, jardines, estatuas y a cualquier instalación de servicios públicos y bienes municipales en general, estará obligada al pago de la reparación

del daño, sin perjuicio de la sanción que corresponda, además de la responsabilidad que derive de cualquier otro ordenamiento legal aplicable.

ARTÍCULO 89. En el caso que dos o más personas causen daño a bienes patrimoniales, todas serán solidariamente responsables de su reparación.

## **CAPÍTULO SEGUNDO DE LAS OBLIGACIONES DE LOS SERVIDORES PÚBLICOS**

ARTÍCULO 90. Los servidores públicos, tienen la obligación de abstenerse de incurrir en actos u omisiones que pongan en riesgo la seguridad de los bienes y la documentación u objetos del área de trabajo y en general las obligaciones contenidas en este Reglamento, su incumplimiento dará lugar a la aplicación de las sanciones correspondientes, que se encuentran previstas en este Reglamento, Ley de Responsabilidades Administrativas del Estado de Michoacán y demás ordenamientos legales aplicables.

ARTÍCULO 91. En los casos en que se dañe un bien municipal, será indispensable que se emita el dictamen técnico del área administrativa competente, para determinar los daños y el costo de reparación, dicho dictamen técnico deberá de ser remitido a la Sindicatura Municipal, dentro del término de veinticuatro horas, contados a la notificación del hecho.

ARTÍCULO 92. Si un bien municipal se utiliza para fines distintos de los asignados, el servidor público a quien se le haya conferido su responsabilidad o resguardo, responderá de los daños y perjuicios ocasionados, independientemente de las sanciones administrativas, laborales, penales, civiles que correspondan a tal conducta y las emitidas por las autoridades competentes.

ARTÍCULO 93. Los servidores públicos y empleados de la Administración Pública Municipal, tienen las siguientes

obligaciones con el objeto de preservar el patrimonio municipal:

Colaborar con las autoridades municipales en las campañas que se implementen para propiciar el buen uso, conservación y control de los bienes municipales;

Impedir y evitar el mal uso, destrucción, ocultamiento o inutilización de los bienes de propiedad municipal;

Hacer saber en el término de veinticuatro horas, por escrito a su superior inmediato, acerca de los actos que constituyan uso indebido de los bienes municipales, por parte de los servidores de las dependencias en que laboran; y colaborar en la investigación correspondiente, en caso de omisión, responderá solidariamente de los daños y perjuicios ocasionados al patrimonio municipal;

Utilizar los bienes que tengan asignados al desempeño de sus funciones, exclusivamente para los fines a los que están destinados, dentro de los días y horarios en los que realicen sus funciones;

El servidor público que tenga bajo su resguardo algún bien municipal, que ya no le sea de utilidad, previo el dictamen técnico correspondiente, deberá ponerlo dentro del término de tres días hábiles siguientes, a disposición de la Sindicatura Municipal;

Mantener en buen estado los vehículos que estén a su cargo; Recibir las quejas o denuncias que le formule la ciudadanía y de manera inmediata deberá informar dicho hecho al Síndico, cuando las mismas se refieran a situaciones irregulares o anómalas detectadas en el uso de los bienes municipales;

Los titulares de las diferentes Dependencias de la Administración Pública Municipal, deberán presentar un informe anual ante el Síndico, del estado que guardan los bienes que se en-

cuentren bajo su resguardo, el cual se realizará en el mes de mayo de cada año, indicando las condiciones generales de los bienes que se tengan asignados; y,

En general todas aquellas obligaciones, que establezca el presente Reglamento, el Bando, otras disposiciones legales y reglamentarias, relacionadas con la conservación y el buen uso del patrimonio municipal.

ARTÍCULO 94. Cuando un bien municipal sea utilizado por dos o más personas, salvo prueba en contrario, todas ellas serán solidariamente responsables de los daños que éste presente, por distracción o uso indebido, independientemente de que sea doloso o no.

ARTÍCULO 95. Las Dependencias de la Administración Pública Municipal, que por cualquier concepto utilicen, administren o tengan a su cuidado bienes propiedad del Ayuntamiento, tendrán a su cargo la elaboración y actualización del inventario de estos bienes, debiendo proporcionar los datos e informes que les sean solicitados por la Sindicatura Municipal, e informar cualquier cambio en el uso o destino de los bienes a su cargo.

ARTÍCULO 96. Los responsables o titulares de las Dependencias de la Administración Pública Municipal, no están facultadas para transferir o intercambiar bienes muebles e inmuebles a otras áreas sin la autorización previa de la Sindicatura Municipal.

ARTÍCULO 97. También corresponden las siguientes obligaciones a los titulares de las áreas de la Administración Pública Municipal:

Realizar la revisión y observaciones de los bienes muebles e inmuebles, relacionados en las actas de entrega-recepción que recibe la administración correspondiente;



Informar durante el término de tres días hábiles a la Sindicatura Municipal, de todas aquellas donaciones que se hagan en favor del Municipio y se asignen a su dependencia, con la finalidad de realizar el registro correspondiente;

Llevar el registro y control de los bienes muebles adquiridos durante la gestión administrativa en turno, conforme a las disposiciones contenidas en el presente Reglamento;

Informar en el término de diez días hábiles a la Sindicatura Municipal, todos los movimientos internos de bienes patrimoniales para actualizar en tiempo y forma los resguardos de los bienes municipales correspondientes;

Conforme al inventario de bienes adscritos a su dependencia, deberá mantener actualizado el número de tantos de resguardos que correspondan, respecto de los bienes que le asignen a cada funcionario público o empleado municipal responsable o para el desempeño de sus funciones, resguardos que deberán renovarse en los siguientes supuestos:

- a) Cuando exista cambio de administración;
- b) Cuando se realice el cambio de adscripción de personal;
- c) Cuando exista el cambio de responsable de área administrativa; y,
- d) Dicho resguardo deberá ser remitido en un tanto original a la Sindicatura Municipal, para los efectos de llevar el control interno.

Todas aquellas obligaciones que establezca el presente Reglamento, para la adecuada conservación del patrimonio municipal.

**ARTÍCULO 98.** La Sindicatura Municipal debe atender y turnar al Contralor para que inicie el procedimiento de responsabilidad administrativa, sobre las denuncias hechas por particulares respecto del mal uso que cual-

quier servidor público haga respecto de bienes de propiedad municipal, prestando especial atención al uso inadecuado de vehículos de propiedad municipal.

## **TITULO SÉPTIMO**

### **DE LAS RECUPERACIONES DE BIENES**

#### **CAPÍTULO ÚNICO**

**ARTÍCULO 99.** Cuando se trate de recuperar la posesión provisional o definitiva de bienes del Municipio, podrá seguirse el procedimiento administrativo legal o podrán deducirse, a elección del Síndico, por medio de la Dirección Jurídica de la Administración Pública Municipal, ante los Tribunales competentes las acciones o acción que correspondan, mismas que se tramitarán en la vía y con las formalidades legales necesarias.

**ARTÍCULO 100.** El procedimiento de recuperación administrativa de la posesión provisional o definitiva de los bienes del dominio público, se sujetará a las reglas siguientes: La orden de recuperación deberá ser emitida por el Síndico, en la que se especificarán las medidas administrativas necesarias que se ejecutarán para la recuperación de los bienes; La Dirección de Planeación, Desarrollo Urbano y Medio Ambiente, de manera concurrente, procederá a ejecutar las medidas administrativas dictadas en la orden de recuperación y a recobrar los inmuebles que detenten los particulares, pudiendo solicitar el auxilio de la fuerza pública para ejecutar la orden de recuperación administrativa;

Si hay oposición por parte de particular o interesado, o si éste impugna la resolución administrativa a que se refiere la fracción I y II de este artículo por tratarse de bienes de uso común, destinados a un servicio público o propios, cuya posesión por parte del Municipio es de interés social y público, no procederá la suspensión del acto y por tanto el Municipio, por conducto del Síndico, podrá tomar de in-

mediato la posesión del bien, a la vez que podrá ejercer acciones judiciales que procedan; y,

La Dirección de Planeación, Desarrollo Urbano y Medio Ambiente se coordinará con las dependencias competentes de la Dirección de Obras Públicas Municipal, a efecto de que concurrentemente, puedan intervenir conforme a las atribuciones que les confiera el Reglamento de Construcciones para el Municipio de Zamora, Michoacán, para la remoción de obstáculos creados natural o artificialmente sobre bienes destinados al servicio público y al uso común; y así mismo, para que dicte las reglas a que deberán sujetarse el uso, vigilancia y aprovechamiento de los bienes del dominio público y tomar las medidas administrativas encaminadas a obtener, mantener o recuperar la posesión de ellos, una vez logrado el retiro de obstáculos.

**ARTÍCULO 101.** Las obras, instalaciones o mejoras que sin la autorización correspondiente se realicen en los bienes que constituyan Patrimonio del Municipio, se consideran a favor y en beneficio del mismo.

**ARTÍCULO 102.** Cuando se trate de obtener el cumplimiento, la nulidad o rescisión de actos administrativos o contratos celebrados respecto de bienes que constituyan patrimonio de poder público del municipio, además de lo dispuesto en el artículo anterior, deberán cumplirse las siguientes formalidades:

La Sindicatura Municipal, deberá notificar al particular o interesado por medio de la cual ha decidido recuperar el bien de que se trate; y,

El particular o interesado, tendrá un plazo de ocho días hábiles para desocupar el bien de que se trate y devolverle la posesión del mismo al Municipio, cuando se haya extinguido por cualquier causa el acto administrativo por virtud del cual el particular

tenga la posesión del bien respectivo.

## **TITULO OCTAVO DE LAS SANCIONES Y MEDIOS DE IMPUGNACIÓN**

### **CAPÍTULO PRIMERO DE LAS SANCIONES ADMINISTRATI- VAS**

ARTÍCULO 103. Los servidores públicos municipales tienen, en general, las obligaciones contenidas en este Reglamento y las que se encuentran previstas en la Ley Orgánica Municipal y la Ley de Responsabilidades Administrativas, el incumplimiento de tales obligaciones, da lugar a la aplicación de las sanciones correspondientes que se encuentran previstas en las normas antes señaladas y en los ordenamientos legales aplicables.

ARTÍCULO 104. La ejecución de las sanciones administrativas impuestas por la Contraloría Municipal una vez agotado el procedimiento de responsabilidades se llevará a cabo de inmediato en los términos que así se disponga la resolución declarada firme.

ARTÍCULO 105. La suspensión, destitución, cese o cualquier otra sanción administrativa que se imponga a servidores públicos o empleados municipales, surtirán efectos al notificarse el acuerdo y se considera de orden público; sujetando el procedimiento a lo establecido en la Ley de Responsabilidades, la Ley de los Trabajadores al Servicio del Estado de Michoacán y las Condiciones Generales de Trabajo que rigen al Municipio de Zamora, Michoacán.

ARTÍCULO 106. Independientemente de la intervención de las autoridades o dependencias administrativas a las que corresponda perseguir e iniciar el procedimiento y sancionar los daños o delitos cometidos en detrimento del patrimonio municipal, el Ayuntamiento por medio del Síndico, podrá realizar la acción o acciones legales administrativas o judiciales pertinentes.

ARTÍCULO 107. El Ayuntamiento, para asegurar el cumplimiento del presente Reglamento y evitar los daños inminentes o los ya perjudiciales, podrá adoptar y ejecutar de inmediato contra los responsables, las medidas cautelares necesarias de conformidad con las disposiciones aplicables.

ARTÍCULO 108. Tratándose de daños, deterioros, explotación, uso o aprovechamiento indebido de áreas de donación o verdes, la aplicación de sanciones pecuniarias, corresponderá a la autoridad municipal que resulte competente, conforme a la normativa aplicable y cuyo caso el responsable de la aplicación de las mismas, deberá notificar oportunamente a la Sindicatura Municipal.

### **CAPÍTULO SEGUNDO DEL RECURSO DE REVISIÓN**

ARTÍCULO 109. El recurso de revisión, se tramitará conforme a lo establecido en la Ley Orgánica Municipal del Estado de Michoacán de Ocampo; y en lo no previsto, se aplicará supletoriamente el Código de Justicia Administrativa del Estado de Michoacán de Ocampo.

### **TRANSITORIOS**

*UNICO. El presente Reglamento entrará en vigor al día siguiente de su publicación en el Periódico Oficial del Gobierno Constitucional del Estado de Michoacán de Ocampo, de conformidad con lo dispuesto en los artículos 178 de la Ley Orgánica Municipal del Estado de Michoacán de Ocampo.*





## GACETA MUNICIPAL



**Buen  
Gobierno**  
CIUDAD DE ZAMORA

Ciudad de las  
**y niñas  
niños**

**450 años**  
ZAMORA