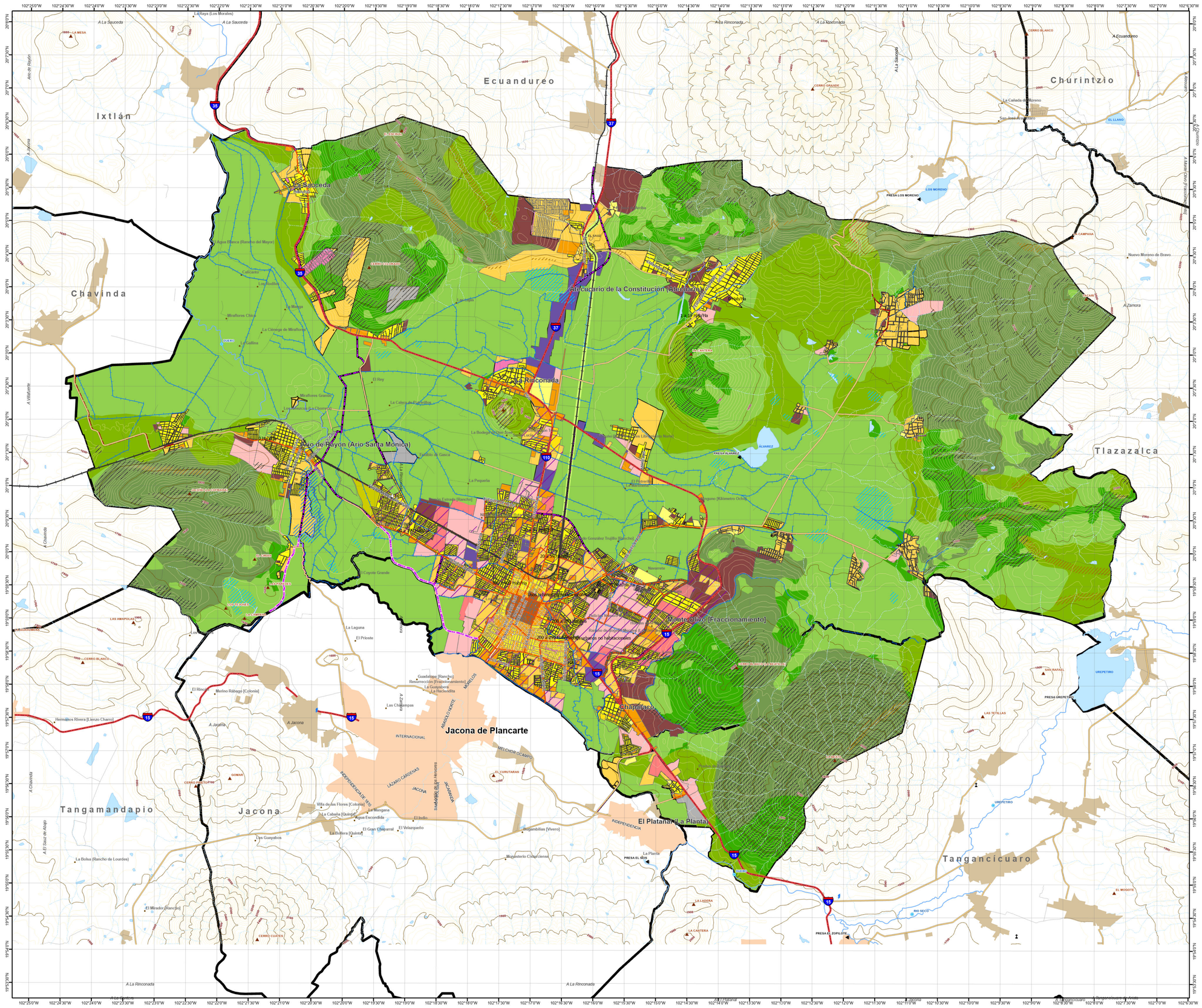
Ecuandureo
Ixtlán
Churintzio
Chavinda
Tlazazalca
Tangamandapio
Jacona
Tangancícuaro
La Sauceda
La Rinconada
Ario de Rayón (Ario Santa Mónica)
Jacona de Plancarte
Monte Olivo [Fraccionamiento]
Chapitacao
El Platanal (La Planta)
Presa Los Moreno
Presa Álvarez
Presa El Sauz
Presa El Zopilote
Presa Urepetiro
Urepetiro
Río Seco
Río Duero
Río Lerma
Río Jiquilpan
Río Cuitzeo
Río Grande
Río Tepalcatepec
Río Balsas
Río Cupatitzio
Río Tepalcatepec
Río Nahuatzen
Río Paracho
Río Pátzcuaro
Río Tarécuato
Río Tacámbaro
Río Cutzamala
Río Tepalcatepec
Río Tepalcatepec
Río Tepalcatepec